

Quadro 1

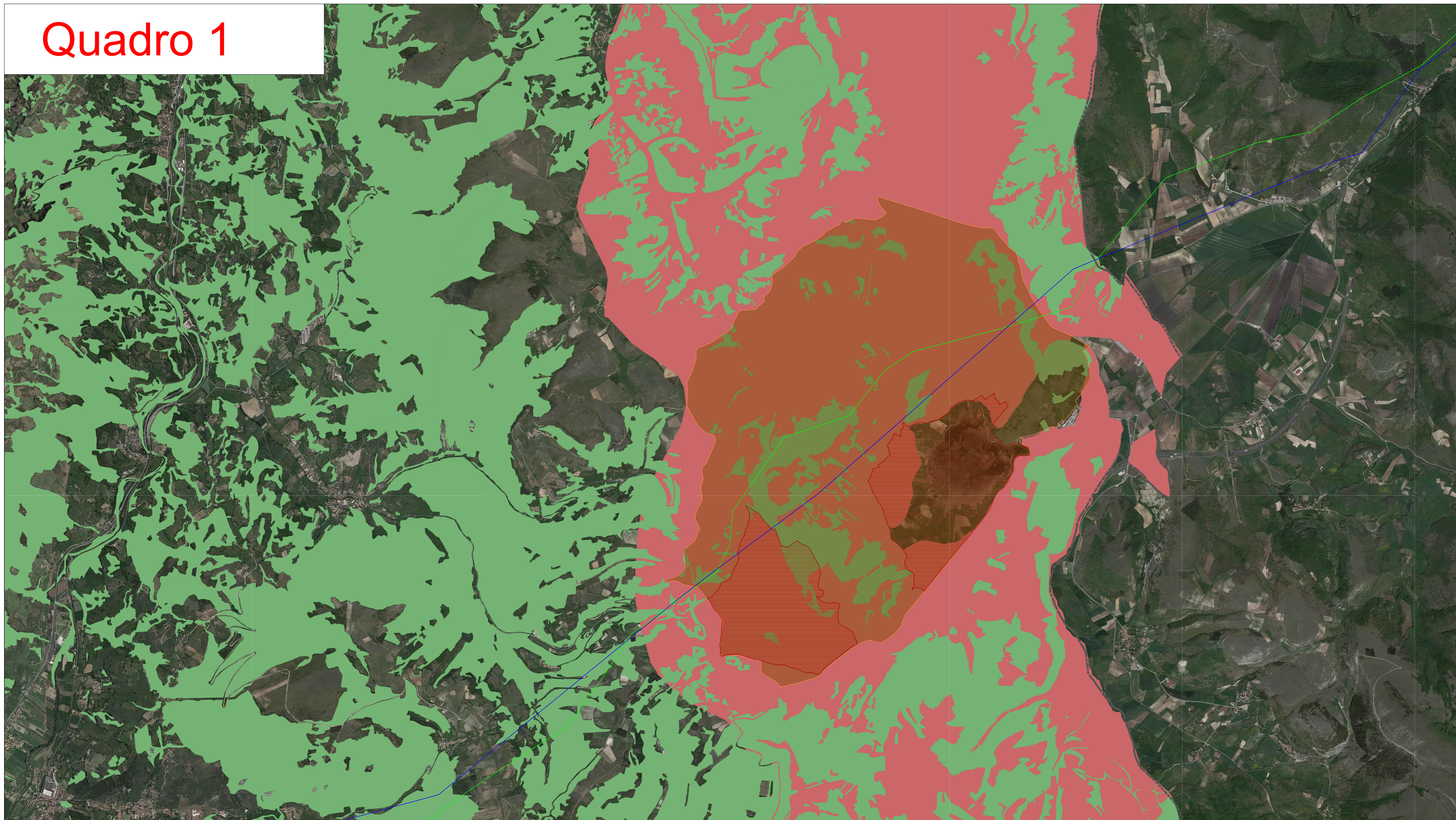

Quadro 2

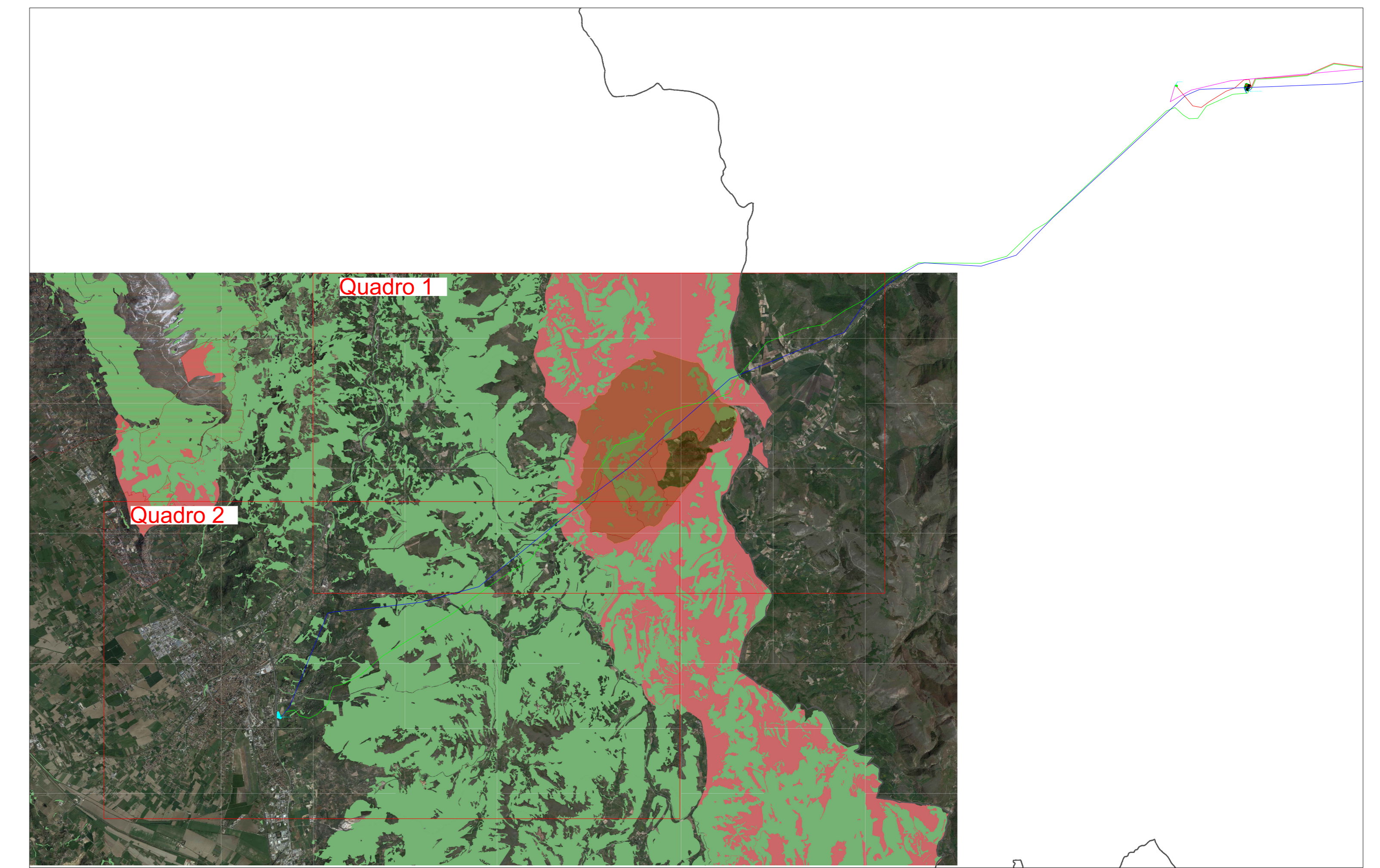
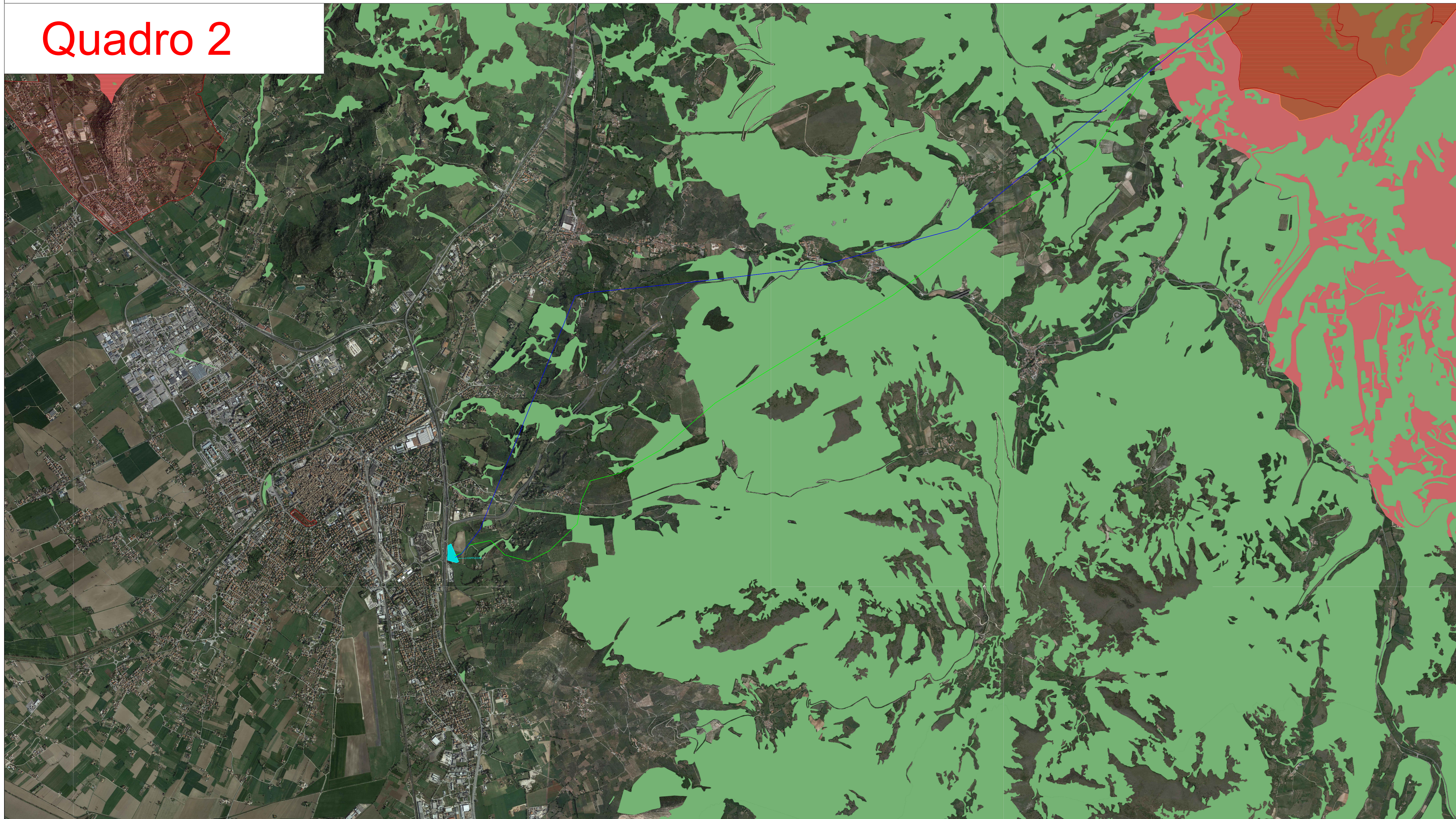

Legenda

- Linea aerea AT Valcimarra-Cappuccini - nuova
- Linea aerea AT Valcimarra-Camerino - nuova
- Linea aerea AT Valcimarra-Cappuccini - esistente
- Linea aerea AT Valcimarra-Camerino - esistente
- - - Tratto di bypass sulla linea esistente Valcimarra -Cappuccini per la costruzione della futura stazione di smistamento della RTN
- - - - - Confine regionale Marche-Umbria
- Aree di notevole interesse pubblico (DLgs 42/04, Art.136,comma 1, lett.a,b,c,d. PTCP Art.38)
- Aree di interesse faunistico: ZRC - Zone di Ripopolamento e Cattura
- Ambiti di salvaguardia paesaggistica delle aree boscate (DLgs 42/04, Art.142,comma 1, lett.g. PTCP Art.39)
- Aree di studio (D.P.G.R. 61/98. PTCP art.38, comma 7)

**REGIONI MARCHE e UMBRIA**  
Comuni di Caldarola, Serravalle del Chienti, Camerino (MC) e Foligno (PG)

**PROGETTO DEFINITIVO**

PROGETTO DEFINITIVO PER LA REALIZZAZIONE DELLE OPERE DI CONNESSIONE ALLA RTN di un progetto eolico della potenza di 60,0 MW integrato con un sistema di accumulo della potenza di 20,0 MW, site nei comuni di Caldarola, Serravalle del Chienti, Camerino (MC) e Foligno (PG)

TITOLO  
Inquadramento territoriale delle linee Valcimarra-Camerino e Valcimarra-Cappuccini su PTCP Perugia - parte 2

<p>PROGETTAZIONE</p> <p><b>STUDIO RINNOVABILI</b></p> <p>SIR International S.r.l. Via di Monserrato 152 - 00186 Roma Tel. 06 8078555 - Fax 06 80693106 C.F. e P.IVA 13457211006</p>	<p>PROPONENTE</p> <p><b>Fred. Olsen Renewables</b></p> <p>Fred. Olsen Renewables Italy S.r.l. Viale Castro Pretorio, 122 - 00185 Roma C.F. e P.IVA 1504711000</p>
---	---

00	28/12/2023	Moscato	Barbazzani	F.O. Renewables	Inquadramento territoriale delle linee Valcimarra-Camerino e Valcimarra-Cappuccini su PTCP Perugia - parte 2
Revisione	Data	Elaborato	Verificato	Approvato	Descrizione

N° DOCUMENTO	FLS-CLD-LAT-LO.14.2	SCALA	1:25000	FORMATO	A0
--------------	---------------------	-------	---------	---------	----