

Quadro 1

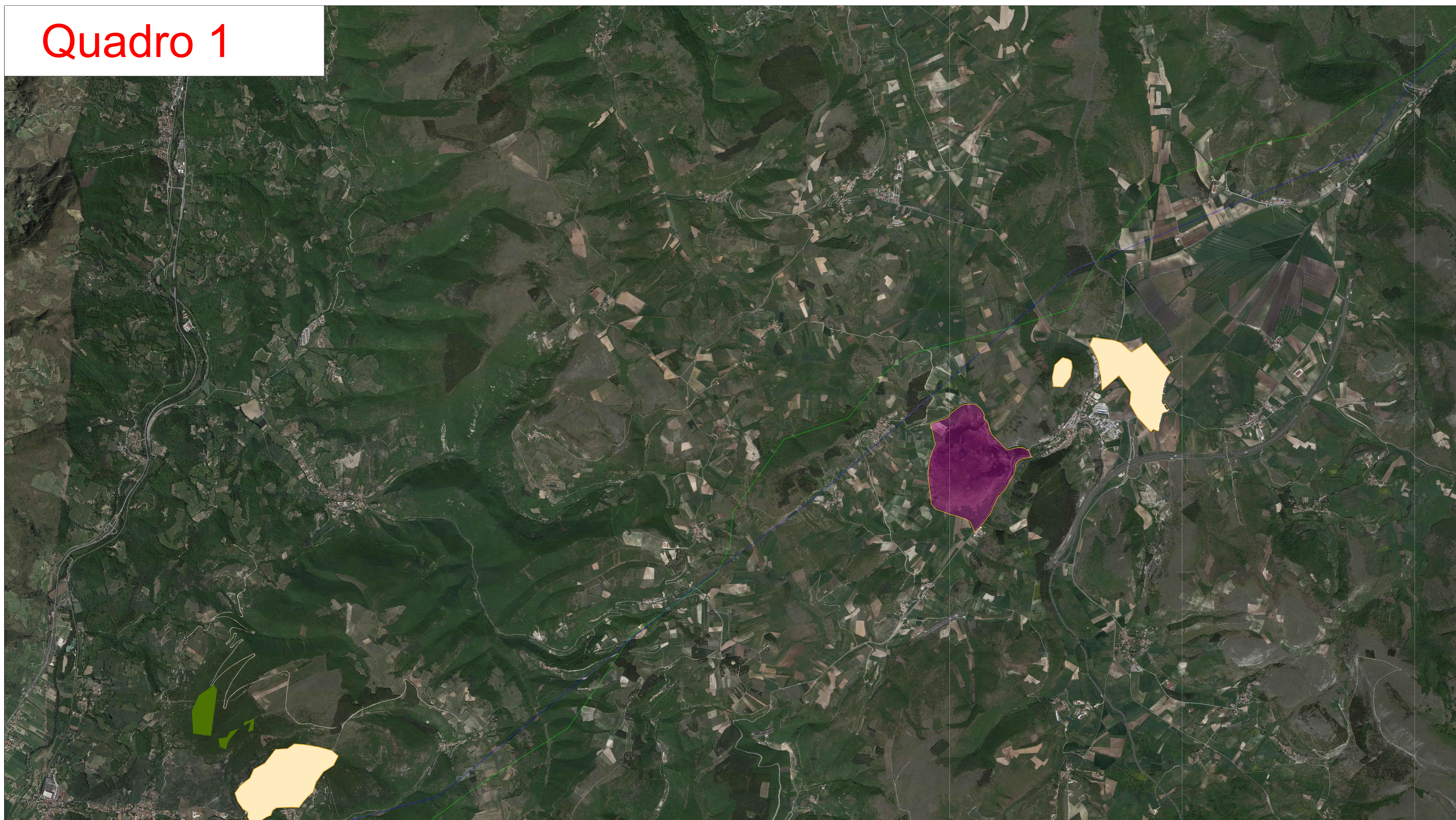

Quadro 2

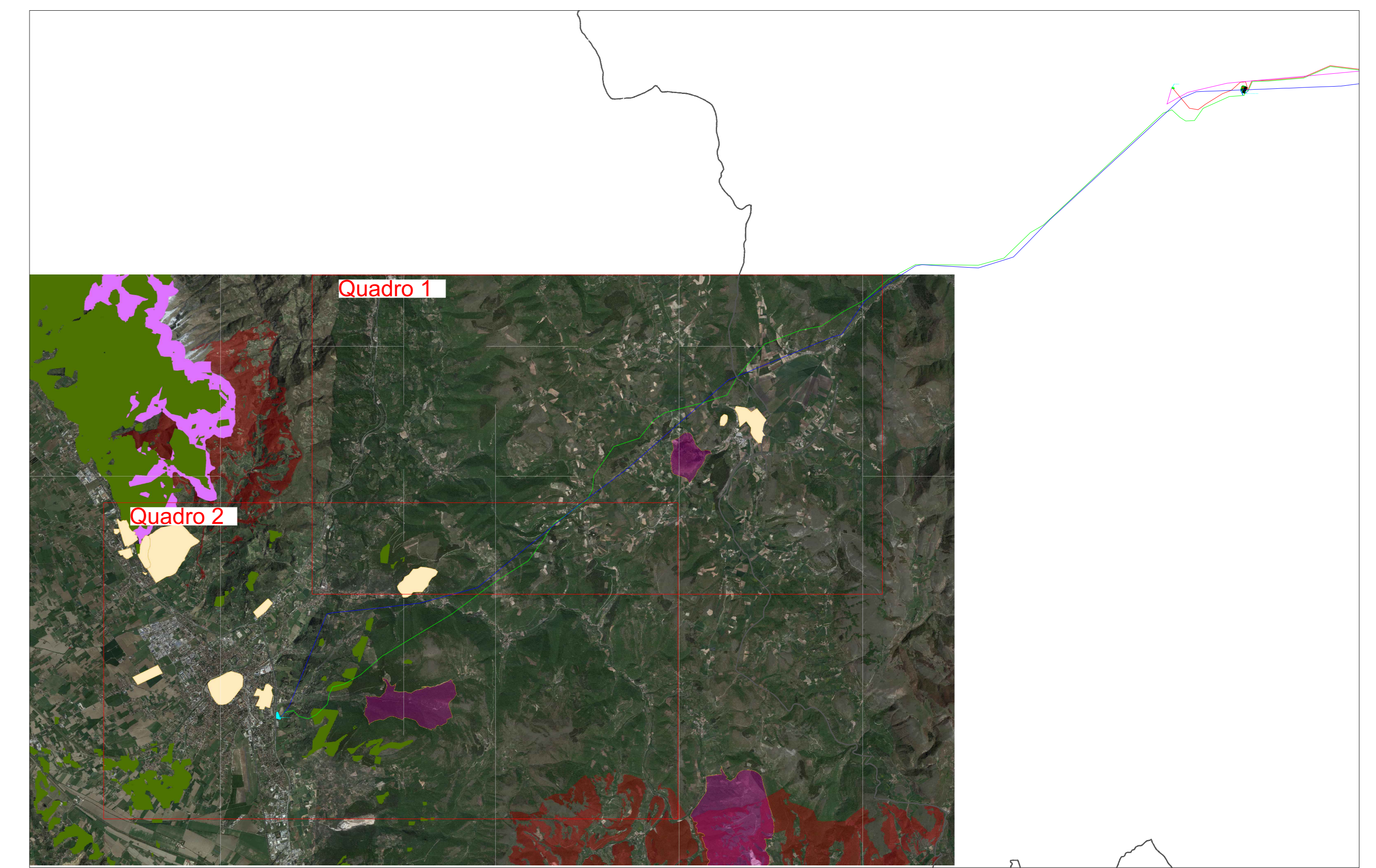
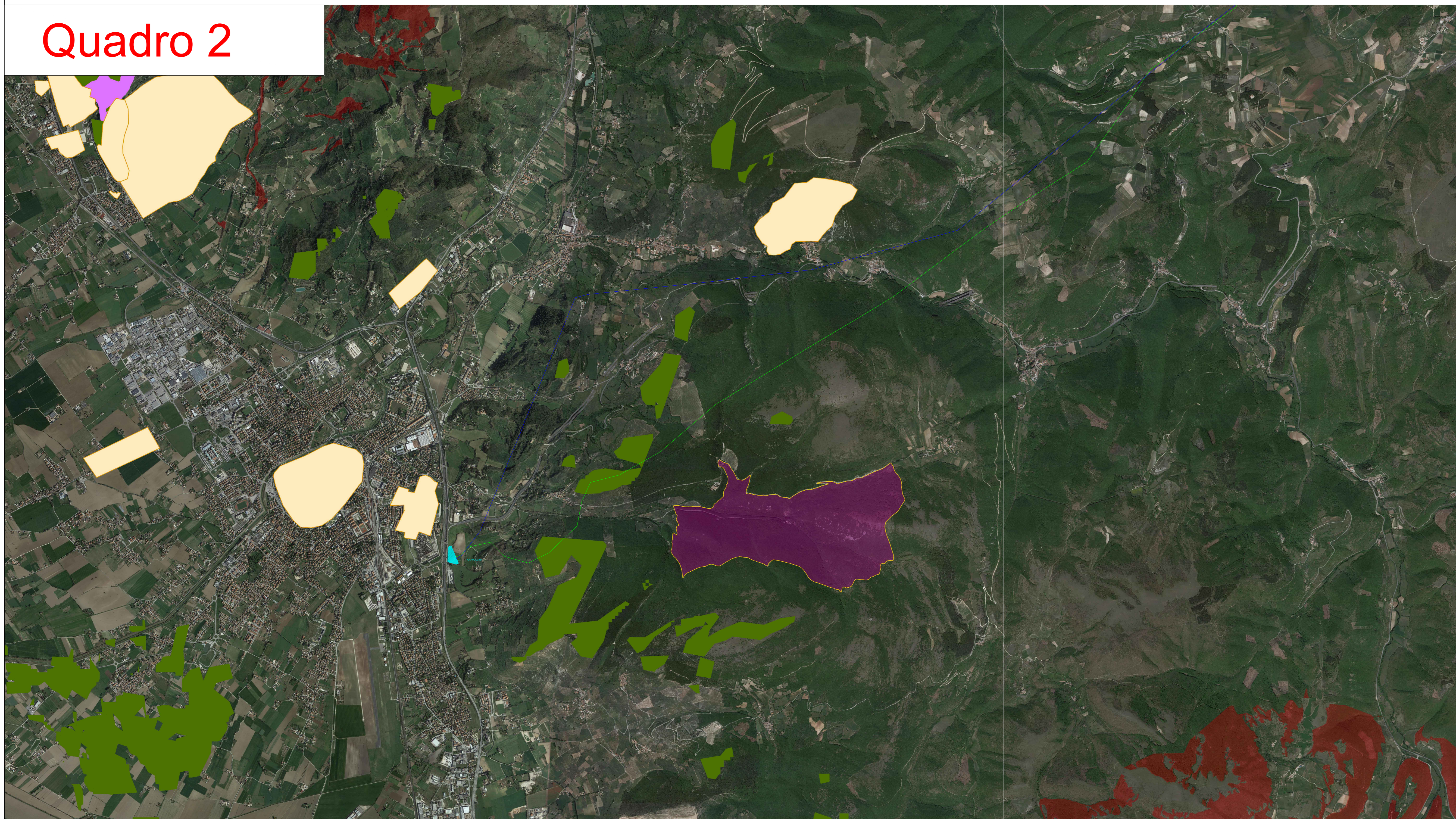

Legenda

- Linea aerea AT Valcimarra-Cappuccini - nuova
- Linea aerea AT Valcimarra-Camerino - nuova
- Linea aerea AT Valcimarra-Cappuccini - esistente
- Linea aerea AT Valcimarra-Camerino - esistente
- Tratto di bypass sulla linea esistente Valcimarra -Cappuccini per la costruzione della futura stazione di smistamento della RTN
- Confine regionale Marche-Umbria
- Oasi di protezione faunistica (PTCP Art.14, comma 3)
- Aree archeologiche definite (Dlgs.42/2004 art.142, comma 1 lett.m) (rif.data acquisizione 2001)
- Aree ad alta esposizione panoramica
- Aree a compatibilità condizionata
- Ambiti di salvaguardia paesaggistica delle aree boscate adeguati nei PRG comunali (DLgs 42/04, Art.142,comma 1, lett.g. PTCP Art.39)

REGIONI MARCHE e UMBRIA
Comuni di Caldarola, Serravalle del Chienti, Camerino (MC) e Foligno (PG)

PROGETTO DEFINITIVO

PROGETTO DEFINITIVO PER LA REALIZZAZIONE DELLE OPERE DI CONNESSIONE ALLA RTN di un progetto eolico della potenza di 60,0 MW integrato con un sistema di accumulo della potenza di 20,0 MW, site nei comuni di Caldarola, Serravalle del Chienti, Camerino (MC) e Foligno (PG)

TITOLO
Inquadramento territoriale delle linee Valcimarra-Camerino e Valcimarra-Cappuccini su PTCP Perugia - parte 4

<p>PROGETTAZIONE</p> <p>STUDIO RINNOVABILI</p> <p>SIR International S.r.l. Via di Monserrato 152 - 00186 Roma Tel. 06 8078555 - Fax 06 80693106 C.F. e P.IVA 13457211006</p>	<p>PROPONENTE</p> <p>Fred.Olsen Renewables</p> <p>Fred. Olsen Renewables Italy S.r.l. Viale Castro Pretorio, 122 - 00185 Roma C.F. e P.IVA 15004711000</p>
---	---

00	28/12/2023	Moscato	Barbòzzi	F.O. Renewables	Impedimenti amministrativi alle linee Valcimarra-Camerino e Valcimarra-Cappuccini su PTCP Perugia
Revisione	Data	Elaborato	Verificato	Approvato	Descrizione

N° DOCUMENTO	FLS-CLD-LAT-LO.14.4	SCALA	1:25000	FORMATO	A0
--------------	---------------------	-------	---------	---------	----