

Quadro 1

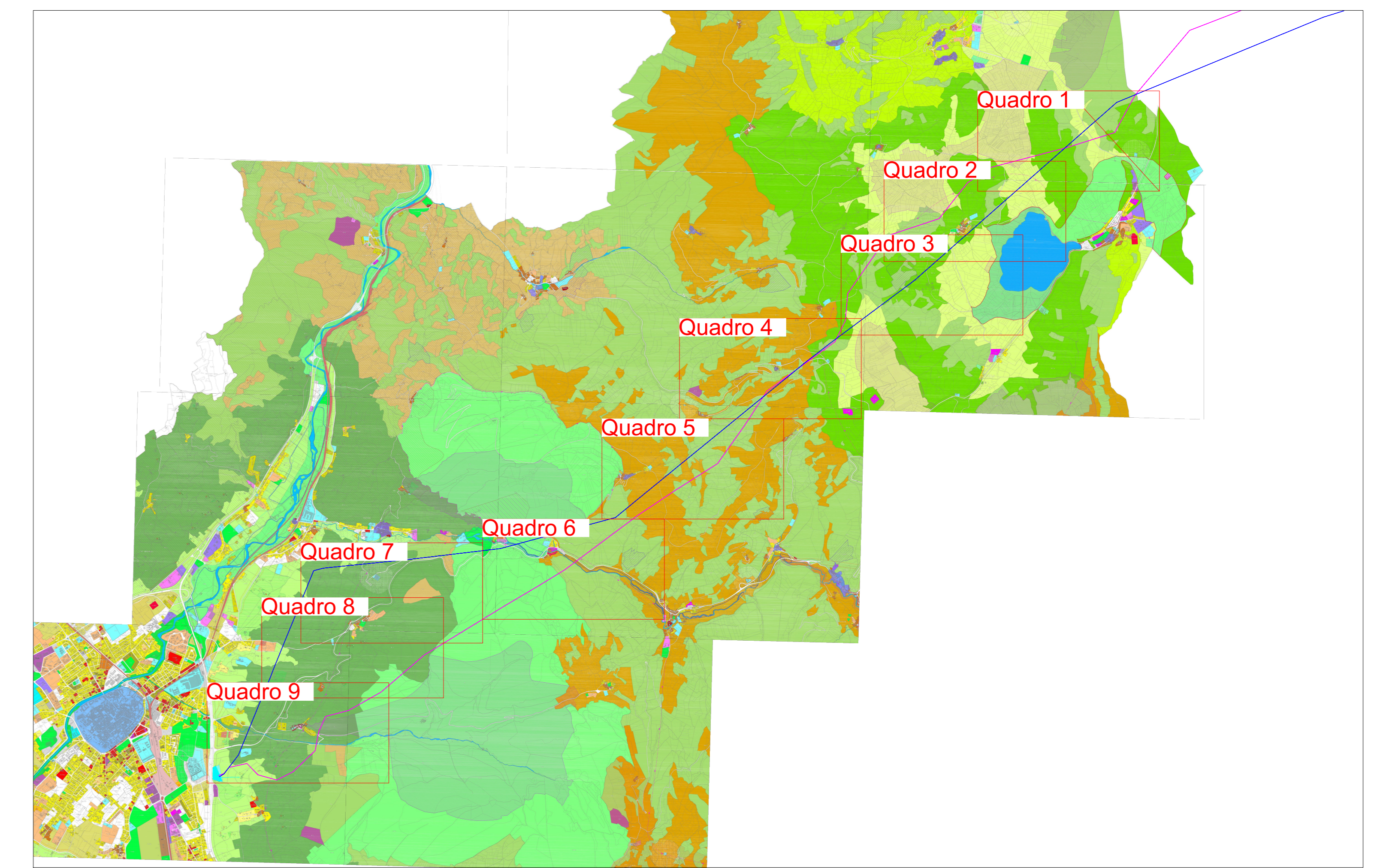

Quadro 2

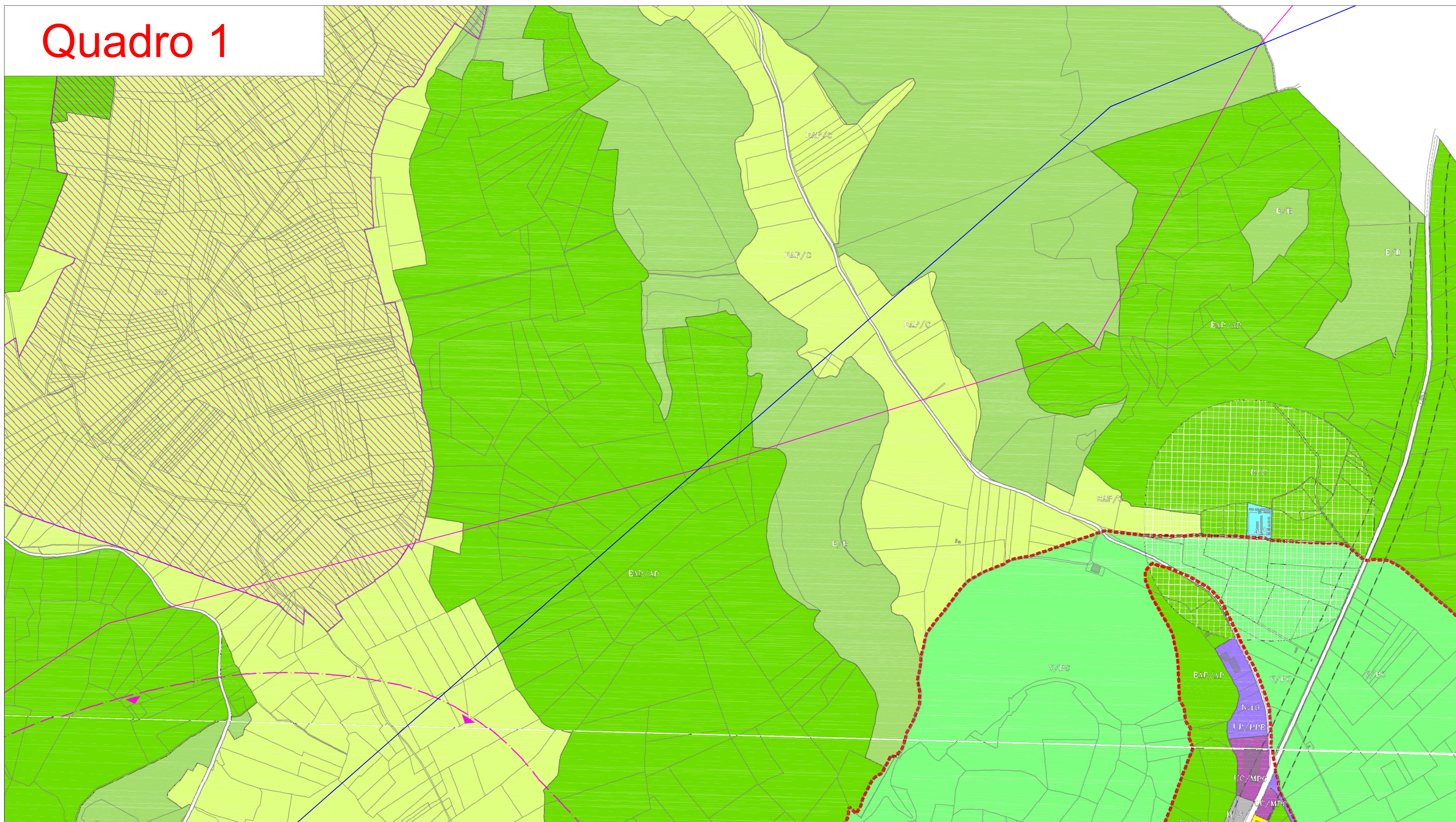
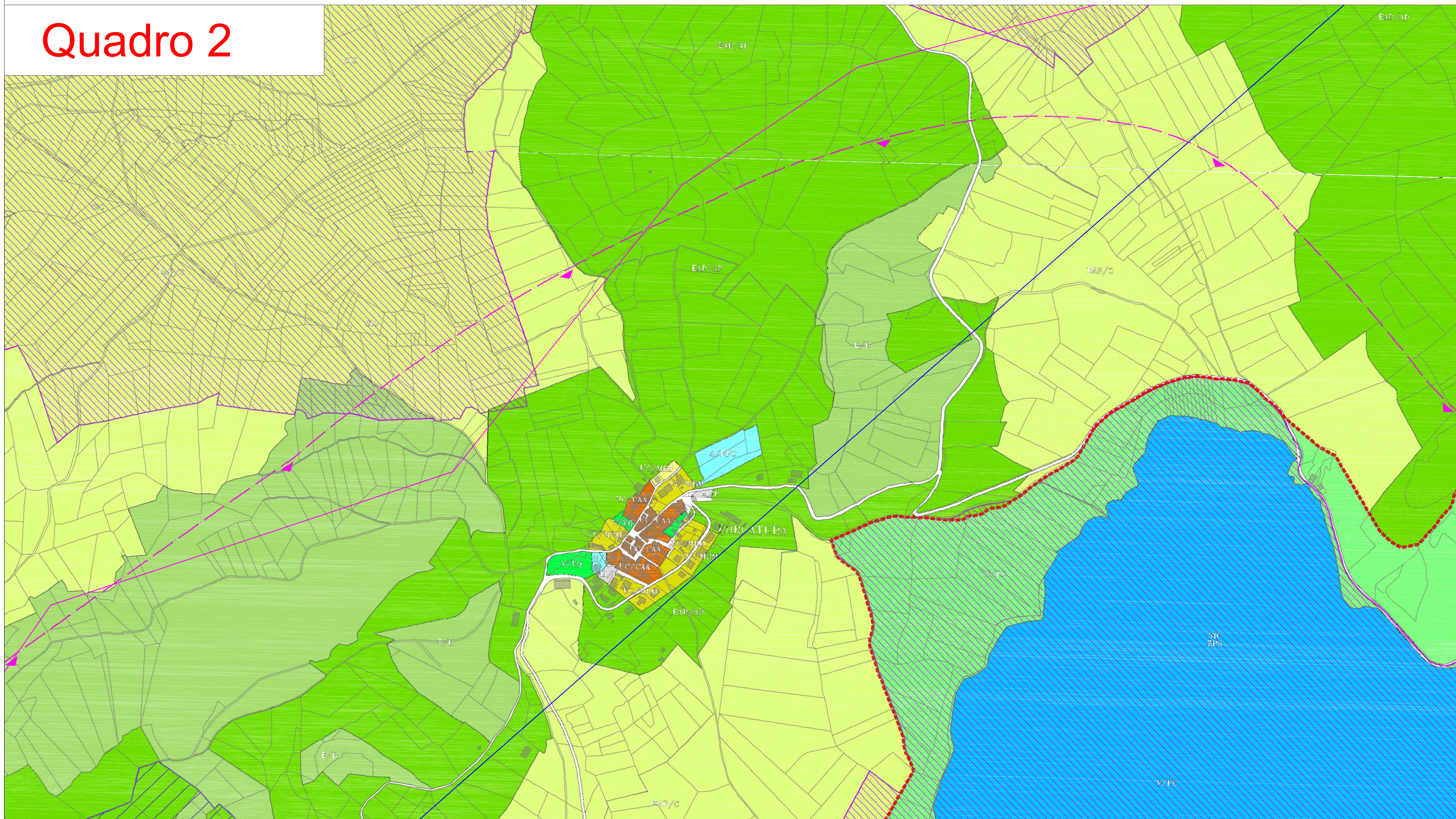

Legenda

SPAZIO URBANO	AREE PROTETTE REGIONALI
<p>AREE A DISCIPLINA GENERALE DI DETTAGLIO PREDEFINITE</p> <ul style="list-style-type: none"> TERRITORIO DESTINATO ALL'USO RESIDENZIALE TERRITORIO DESTINATO ALL'USO INDUSTRIALE TERRITORIO DESTINATO ALL'USO AGRI-COLOSSIVO TERRITORIO DESTINATO ALL'USO AGRI-TOURISTICO TERRITORIO DESTINATO ALL'USO AGRI-RECREATIVO TERRITORIO DESTINATO ALL'USO AGRI-PAESAGGISTICO TERRITORIO DESTINATO ALL'USO AGRI-CRISTIANO TERRITORIO DESTINATO ALL'USO AGRI-ARTISTICO TERRITORIO DESTINATO ALL'USO AGRI-CULTURALE TERRITORIO DESTINATO ALL'USO AGRI-SPORTIVO TERRITORIO DESTINATO ALL'USO AGRI-RECREATIVO 	<ul style="list-style-type: none"> AREE PROTETTE REGIONALI AREE PROTETTE CONTINENTALI AREE PROTETTE LOCALI AREE PROTETTE LOCALI AREE PROTETTE LOCALI AREE PROTETTE LOCALI AREE PROTETTE LOCALI AREE PROTETTE LOCALI AREE PROTETTE LOCALI AREE PROTETTE LOCALI
SPAZIO EXTRAURBANO	SISTEMA DEL VERDE
<p>AREE A DISCIPLINA GENERALE DI DETTAGLIO PREDEFINITE</p> <ul style="list-style-type: none"> TERRITORIO DESTINATO ALL'USO RESIDENZIALE TERRITORIO DESTINATO ALL'USO INDUSTRIALE TERRITORIO DESTINATO ALL'USO AGRI-COLOSSIVO TERRITORIO DESTINATO ALL'USO AGRI-TOURISTICO TERRITORIO DESTINATO ALL'USO AGRI-RECREATIVO TERRITORIO DESTINATO ALL'USO AGRI-PAESAGGISTICO TERRITORIO DESTINATO ALL'USO AGRI-CRISTIANO TERRITORIO DESTINATO ALL'USO AGRI-ARTISTICO TERRITORIO DESTINATO ALL'USO AGRI-CULTURALE TERRITORIO DESTINATO ALL'USO AGRI-SPORTIVO TERRITORIO DESTINATO ALL'USO AGRI-RECREATIVO 	<ul style="list-style-type: none"> AREE PROTETTE REGIONALI AREE PROTETTE CONTINENTALI AREE PROTETTE LOCALI AREE PROTETTE LOCALI AREE PROTETTE LOCALI AREE PROTETTE LOCALI AREE PROTETTE LOCALI AREE PROTETTE LOCALI AREE PROTETTE LOCALI AREE PROTETTE LOCALI
SPAZIO EXTRAURBANO	SISTEMA DEI SERVIZI E P. A.
<p>AREE A DISCIPLINA GENERALE DI DETTAGLIO PREDEFINITE</p> <ul style="list-style-type: none"> TERRITORIO DESTINATO ALL'USO RESIDENZIALE TERRITORIO DESTINATO ALL'USO INDUSTRIALE TERRITORIO DESTINATO ALL'USO AGRI-COLOSSIVO TERRITORIO DESTINATO ALL'USO AGRI-TOURISTICO TERRITORIO DESTINATO ALL'USO AGRI-RECREATIVO TERRITORIO DESTINATO ALL'USO AGRI-PAESAGGISTICO TERRITORIO DESTINATO ALL'USO AGRI-CRISTIANO TERRITORIO DESTINATO ALL'USO AGRI-ARTISTICO TERRITORIO DESTINATO ALL'USO AGRI-CULTURALE TERRITORIO DESTINATO ALL'USO AGRI-SPORTIVO TERRITORIO DESTINATO ALL'USO AGRI-RECREATIVO 	<ul style="list-style-type: none"> AREE PROTETTE REGIONALI AREE PROTETTE CONTINENTALI AREE PROTETTE LOCALI AREE PROTETTE LOCALI AREE PROTETTE LOCALI AREE PROTETTE LOCALI AREE PROTETTE LOCALI AREE PROTETTE LOCALI AREE PROTETTE LOCALI AREE PROTETTE LOCALI
SPAZIO EXTRAURBANO	SISTEMA DELLA MOBILITA'
<p>AREE A DISCIPLINA GENERALE DI DETTAGLIO PREDEFINITE</p> <ul style="list-style-type: none"> TERRITORIO DESTINATO ALL'USO RESIDENZIALE TERRITORIO DESTINATO ALL'USO INDUSTRIALE TERRITORIO DESTINATO ALL'USO AGRI-COLOSSIVO TERRITORIO DESTINATO ALL'USO AGRI-TOURISTICO TERRITORIO DESTINATO ALL'USO AGRI-RECREATIVO TERRITORIO DESTINATO ALL'USO AGRI-PAESAGGISTICO TERRITORIO DESTINATO ALL'USO AGRI-CRISTIANO TERRITORIO DESTINATO ALL'USO AGRI-ARTISTICO TERRITORIO DESTINATO ALL'USO AGRI-CULTURALE TERRITORIO DESTINATO ALL'USO AGRI-SPORTIVO TERRITORIO DESTINATO ALL'USO AGRI-RECREATIVO 	<ul style="list-style-type: none"> AREE PROTETTE REGIONALI AREE PROTETTE CONTINENTALI AREE PROTETTE LOCALI AREE PROTETTE LOCALI AREE PROTETTE LOCALI AREE PROTETTE LOCALI AREE PROTETTE LOCALI AREE PROTETTE LOCALI AREE PROTETTE LOCALI AREE PROTETTE LOCALI

- Linea aerea AT Valcimarra-Cappuccini - nuova
- Linea aerea AT Valcimarra-Cappuccini - esistente
- - - Tratto di bypass sulla linea esistente Valcimarra -Cappuccini per la costruzione della futura stazione di smistamento della RTN
- Confine regionale Marche-Umbria

REGIONI MARCHE e UMBRIA

Comuni di Caldara, Serravalle del Chienti, Camerino (MC) e Foligno (PG)

PROGETTO DEFINITIVO

PROGETTO DEFINITIVO PER LA REALIZZAZIONE DELLE OPERE DI CONNESSIONE ALLA RTN di un progetto eolico della potenza di 60.0 MW integrato con un sistema di accumulo della potenza di 20.0 MW, site nei comuni di Caldara, Serravalle del Chienti, Camerino (MC) e Foligno (PG)

Inquadramento territoriale delle linee Valcimarra-Camerino e Valcimarra-Cappuccini su PRG di Foligno - parte 1

<p>STUDIO RINNOVABILI</p>		<p>Fred. Olsen Renewables</p>	
<p>SIR International S.r.l. Via di Monserrato 152 - 00186 Roma Tel: 06 8078555 - Fax: 06 80693106 C.F. e P.IVA: 13457211096</p>		<p>Fred. Olsen Renewables Italy S.r.l. Viale Castro Pretoro, 122 - 00185 Roma C.F. e P.IVA: 15094711000</p>	

00	20/12/2023	Moscato	Barbazzani	F.O. Renewables	Impegno in territorio delle linee Valcimarra-Camerino e Valcimarra-Cappuccini su PRG di Foligno
Revisione	Data	Elaborato	Verificato	Approvato	Descrizione