Quadro 9

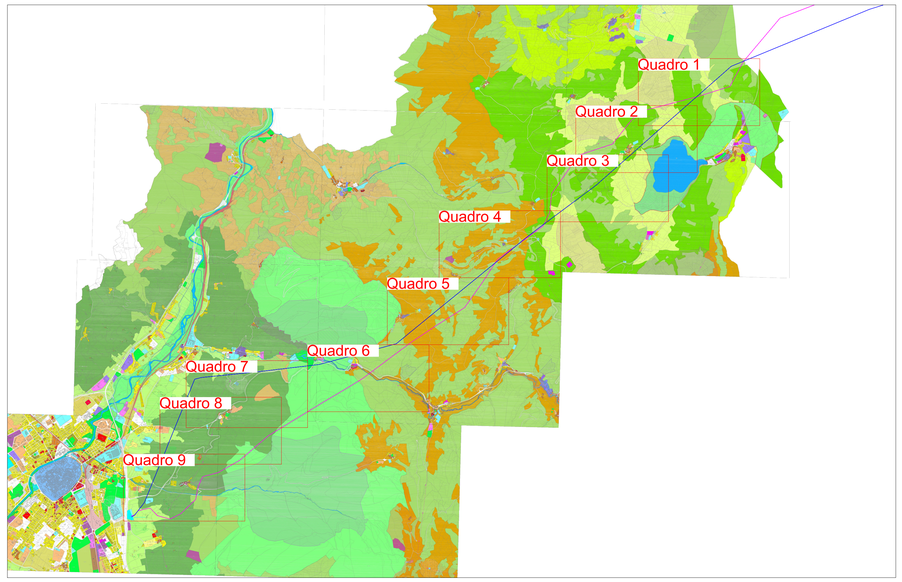

Legenda

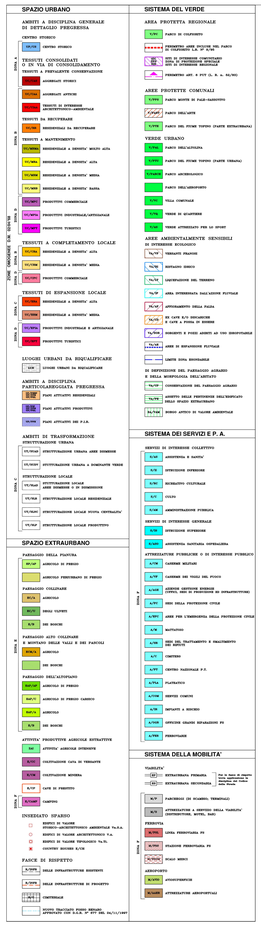

- Linea aerea AT Valcimarra-Cappuccini - nuova
- Linea aerea AT Valcimarra-Cappuccini - esistente
- Tratto di bypass sulla linea esistente Valcimarra -Cappuccini per la costruzione della futura stazione di smistamneto della RTN
- Confine regionale Marche-Umbria

REGIONI MARCHE e UMBRIA

Comuni di Caldarola, Serravalle del Chienti, Camerino (MC) e Foligno (PG)

PROGETTO DEFINITIVO

PROGETTO DEFINITIVO PER LA REALIZZAZIONE DELLE OPERE DI CONNESSIONE ALLA RTN di un progetto eolico della potenza di 60,0 MW integrato con un sistema di accumulo della potenza di 20,0 MW, site nei comuni di Caldarola, Serravalle del Chienti, Camerino (MC) e Foligno (PG)

TITOLO

Inquadramento territoriale delle linee Valcimarra-Camerino e Valcimarra-Cappuccini su PRG di Foligno - parte 5

PROGETTAZIONE

STUDIO RINNOVABILI

SR International S.r.l.
Via di Monserrato 152 - 00186 Roma
Tel. 06 8079555 - Fax 06 80693106
C.F e P.IVA 13457211004

ANDREA BARTOLAZZI
Firmato digitalmente da: Andrea Bartolazzi
Data: 07/03/2024 09:00:00

PROPONENTE

Fred. Olsen Renewables

Fred. Olsen Renewables Italy S.r.l.
Viale Castro Pretorio, 122 - 00185 Roma
C.F e P.IVA 15604711000

Revisione	Data	Elaborato	Verificato	Approvato	Descrizione
00	28/12/2023	Moscato	Bartolazzi	F.O. Renewables	Inquadramento territoriale delle linee Valcimarra-Camerino e Valcimarra-Cappuccini su PRG di Foligno

N° DOCUMENTO	SCALA	FORMATO
FLS-CLD-LAT-LO.15.5	1:4000	A0