

# IMPIANTO

## CABINA DI RACCOLTA

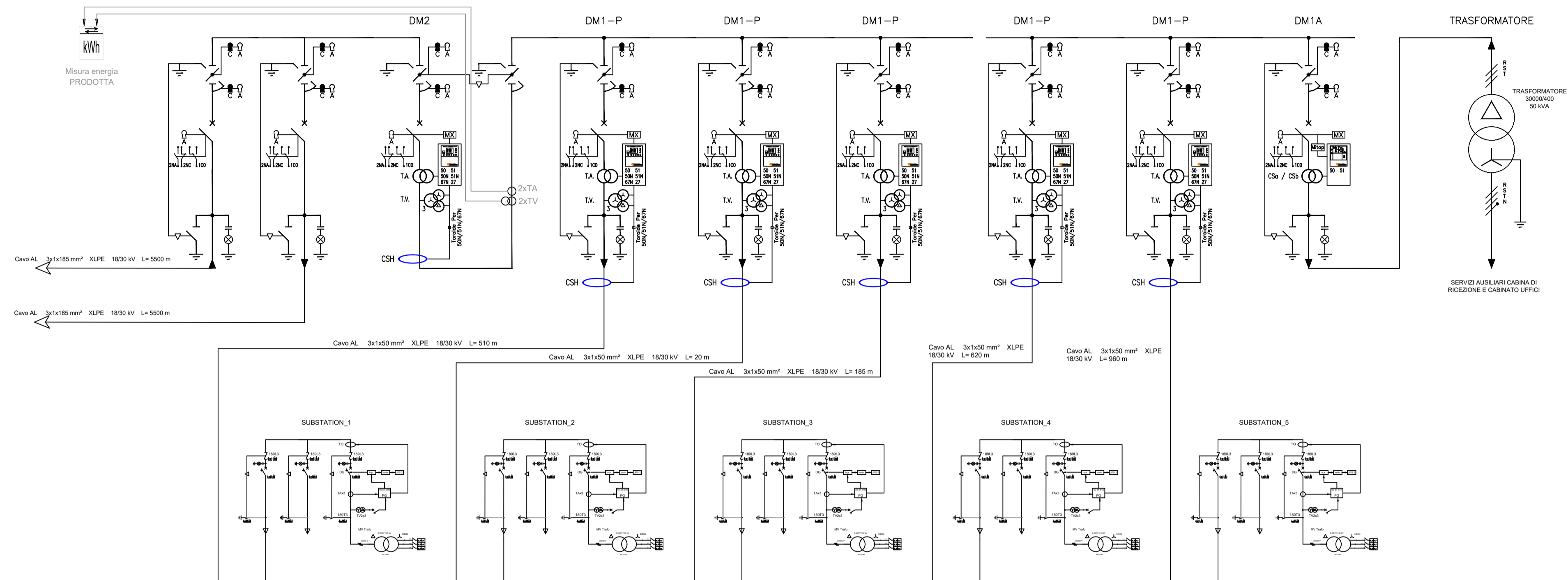

## FRONTE QUADRO CABINA DI RACCOLTA

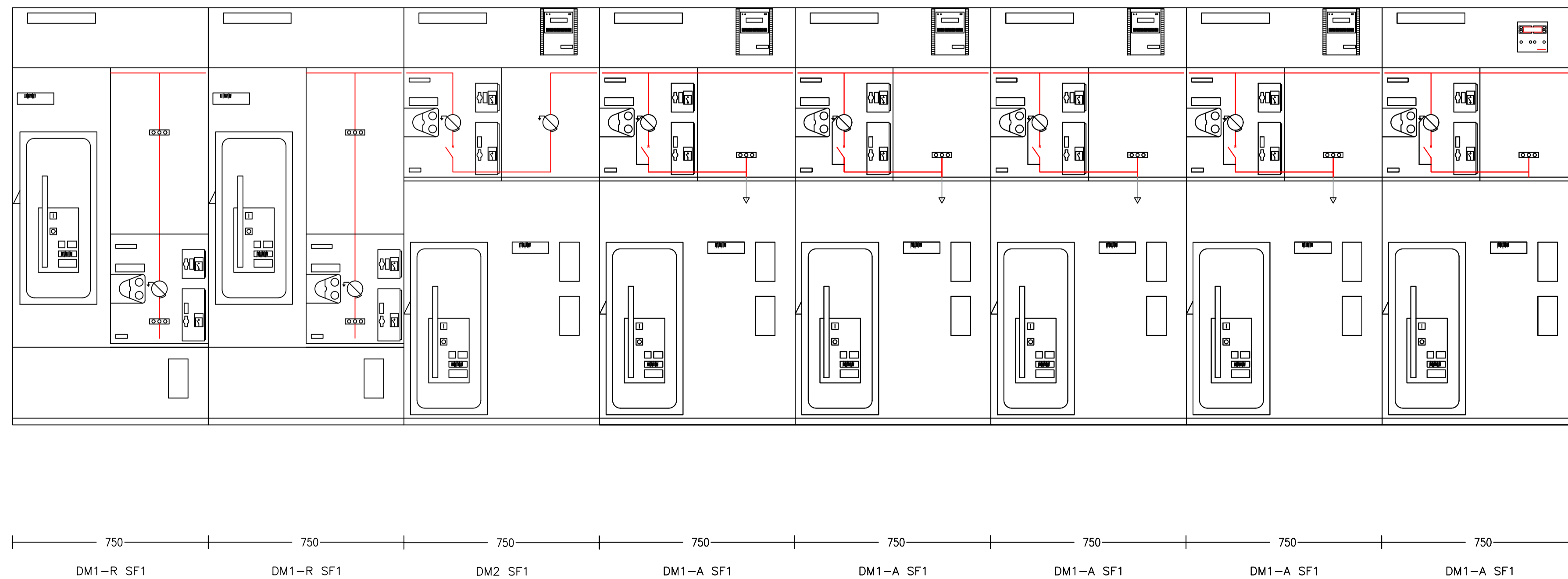

1. NOTE  
TUTTE LE DIMENSIONI INDICATE SONO LE INDICAZIONI MINIME RACCOMANDATE. LE STESSE DOVREBBERO ESSERE APPROPRIATE SECONDO IL TIPO DI ATTREZZATURE INSTALLATE. LE DIMENSIONI DEI COMPONENTI INDIVIDUALI E SULLA BASE DELL'EFFICACE DISSIPAZIONE DEL CALORE DI OGNI ELEMENTO

REGIONE BASILICATA  
Comune di Sant'Arcangelo (PZ)  
"Timpone della Torre"



### PROGETTO DEFINITIVO

per la costruzione e l'esercizio di un impianto fotovoltaico della potenza di picco pari a 15,782MWp e potenza in immissione pari a 13,5MW AC, da ubicare nel Comune di Sant'Arcangelo (PZ) in località Timpone della Torre al foglio 48 particelle 37-44-45-46-47-48-57, al foglio 49 particelle 66-176-185, foglio 50 particelle 65-70-95-97-99 e relative opere di connessione nel medesimo Comune.

PROPONENTE	GreenLAB S.r.l. sede legale: Via Tirreno n. 63 - 85100 Potenza N. REA PZ - 203618- P.IVA 02061890766
------------	--

ELABORATO	A.12.b.3.a	Schemi funzionali dei singoli pannelli Unifilare impianto	scala	1:-----
-----------	------------	--	-------	---------

PROGETTAZIONE:	GreenLAB S.r.l. sede legale: Via Tirreno n. 63 - 85100 Potenza N. REA PZ - 203618, P.IVA 02061890766 PEC: greenlab-srl@legalmail.it Ing. Dina Statuto Ordine degli Ingegneri della Provincia di Potenza n.2764	TECNICO:	Ing. Giovanni Montanarella Ordine degli Ingegneri - Provincia di Potenza - n. 1962
----------------	---	----------	---

Aggiornamenti	Numero	Data	Motivo	Eseguito	Verificato	Approvato
	Rev 0	Gennaio 2023	Autorizzazione Unica (A.U.) ai sensi dell'art.12 D.Lgs. 387/2003 con Valutazione di Impatto Ambientale (V.I.A.) ai sensi dell'art.23 del D.Lgs. 152/2006			

SPAZIO RISERVATO AGLI ENTI

TUTTI I DIRITTI SONO RISERVATI. LA RIPRODUZIONE ANCHE PARZIALE E' VIETATA.