

Palo intermedio - Vista frontale - Dettaglio B

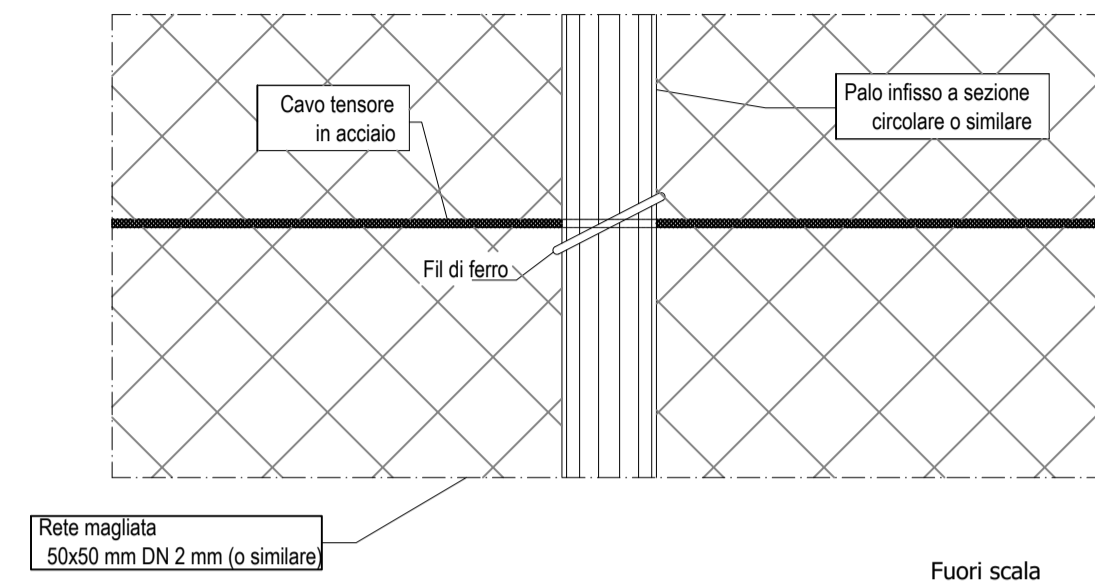

Palo tensore/angolare - Dettaglio A

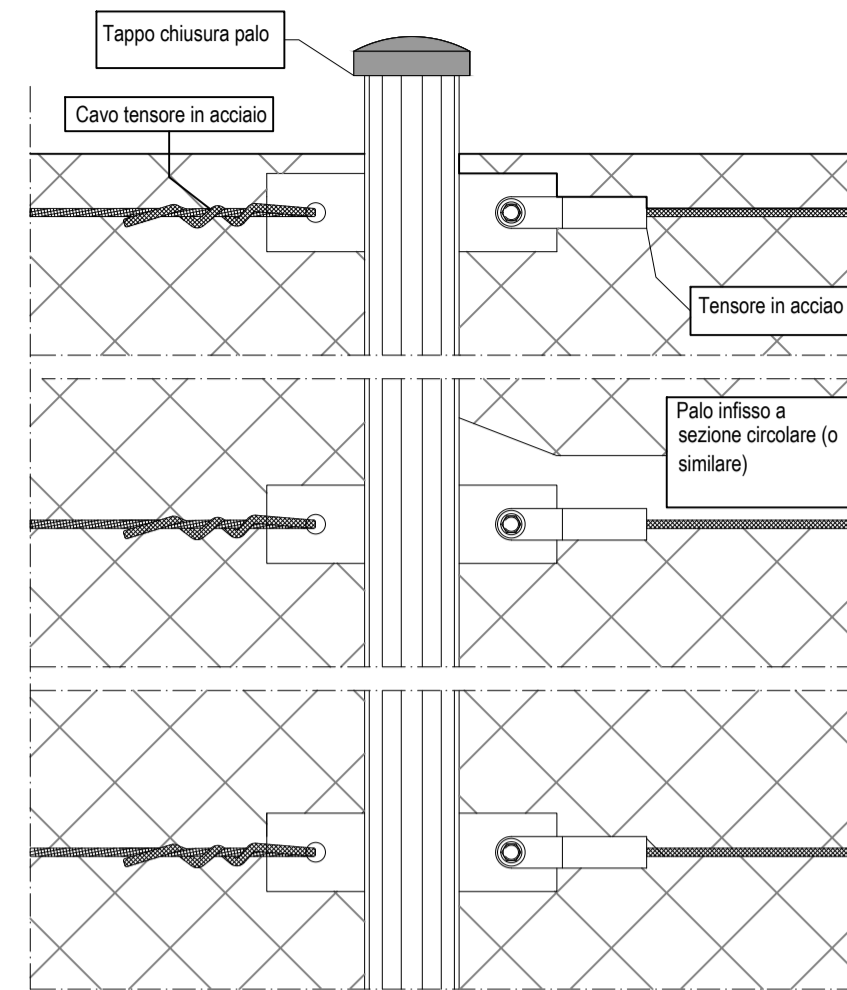

Palo intermedio - Vista dall'alto

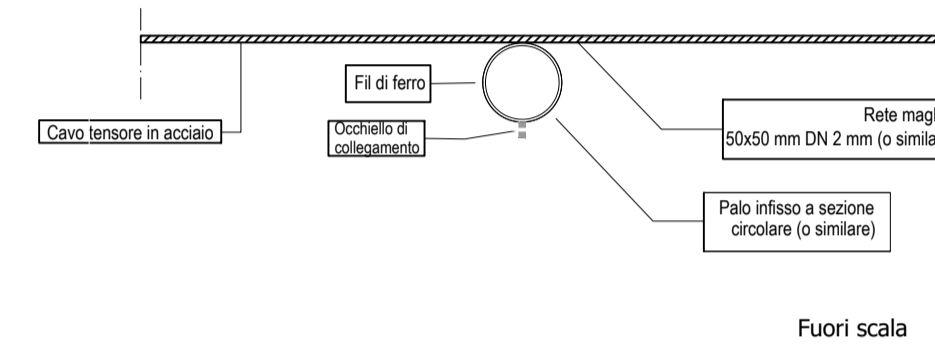

Dettaglio collegamento pali obliqui - Dettaglio A

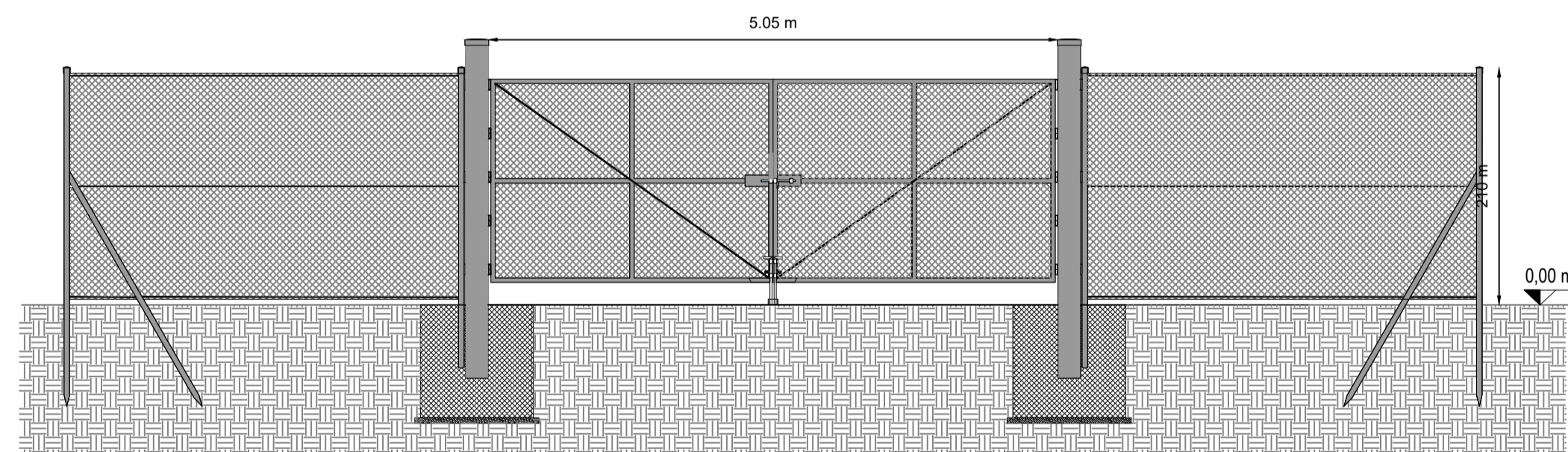
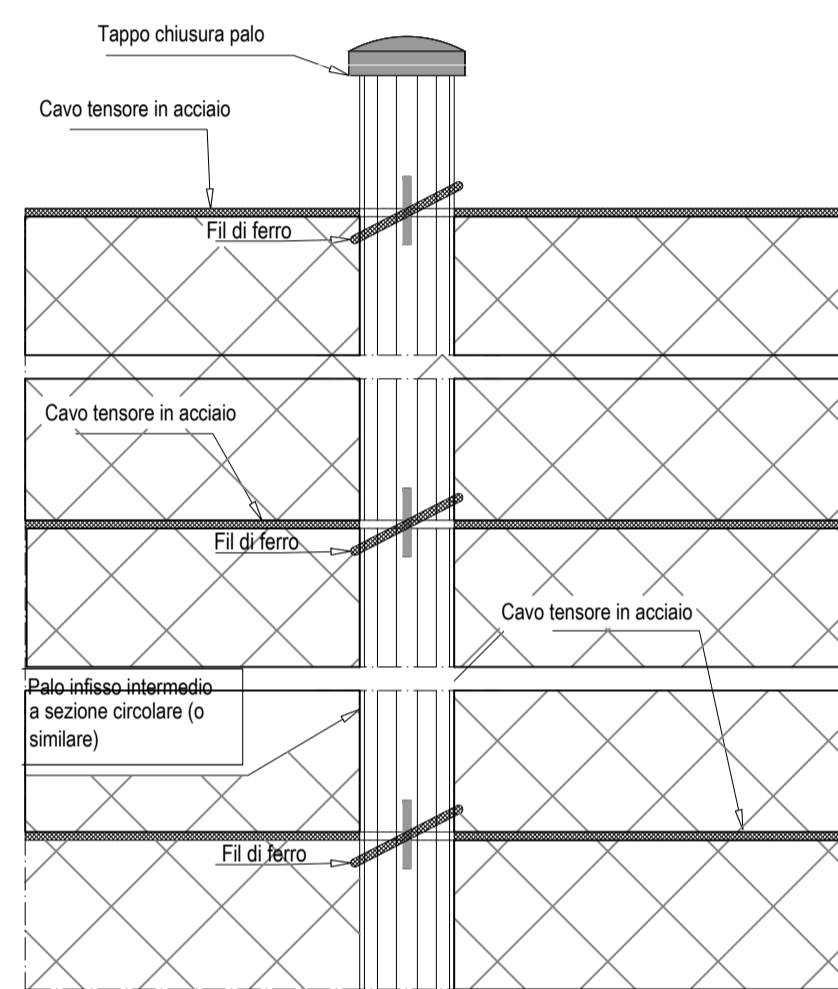
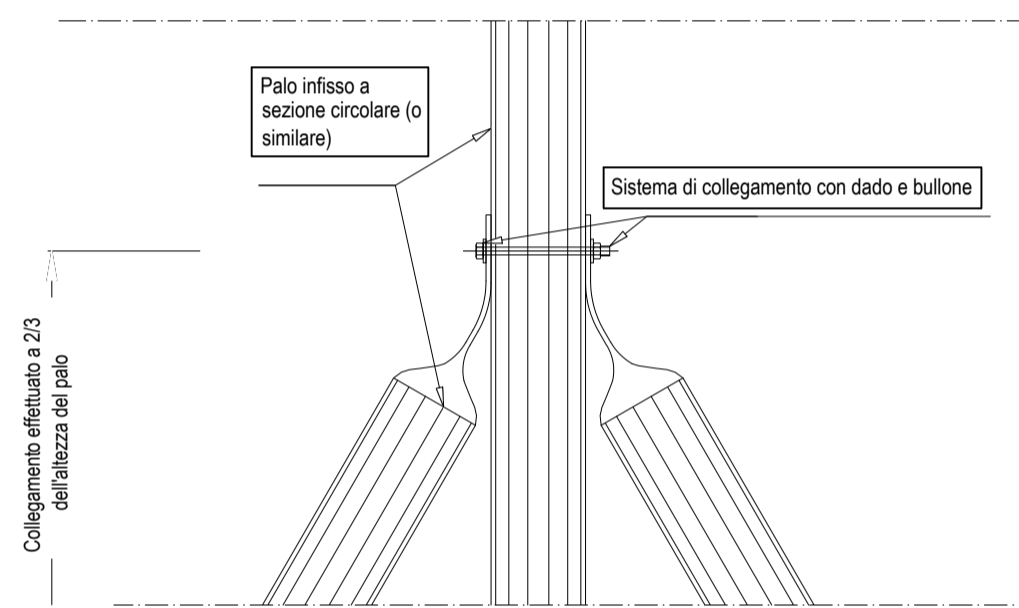

Prospetto cancello
SCALA 1:50

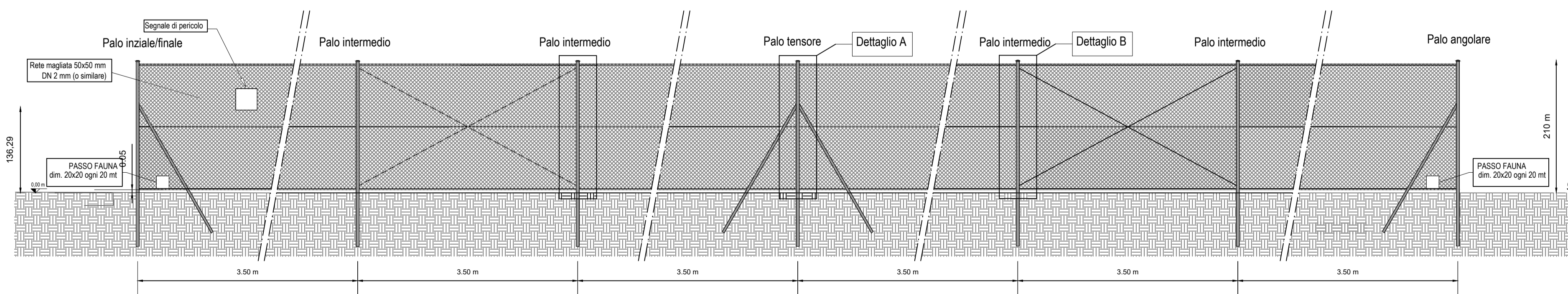

Sviluppo recinzione
SCALA 1:50

REGIONE BASILICATA

Comune di Sant'Arcangelo (PZ)

"Timpone della Torre"



PROGETTO DEFINITIVO

per la costruzione e l'esercizio di un impianto fotovoltaico della potenza di picco pari a 15,7872MWp e potenza in immissione pari a 13,5MW AC, da ubicare nel Comune di Sant'Arcangelo (PZ) in località Timpone della Torre al foglio 48 particelle 37-44-45-46-47-48-57, al foglio 49 particelle 66-176-185, foglio 50 particelle 65-70-95-97-99 e relative opere di connessione nel medesimo Comune.

PROPONENTE



GreenLAB S.r.l.
sede legale: Via Tirreno n. 63 - 85100 Potenza
N. REA PZ - 203618 - P.IVA 02061890766

ELABORATO

A.12.c.2

Disegni architettonici recinzioni tipo

scala

1:50

PROGETTAZIONE:

GreenLAB S.r.l.
sede legale: Via Tirreno n.63 - 85100 Potenza
N. REA PZ - 203618, P.IVA 02061890766
PEC: greenlab-sr@legalmail.it
Ing. Dina Statuto
Ordine degli Ingegneri della Provincia di Potenza n.2764

TECNICO:

Ing. Giovanni Montanarella
Ordine degli Ingegneri - Provincia di Potenza - n. 1962



Dina Statuto

Giovanni Montanarella

Aggiornamenti	Numero	Data	Motivo	Eseguito	Verificato	Approvato
	Rev 0	Gennaio 2023	Autorizzazione Unica (A.U.) ai sensi dell'art. 12 D.Lgs. 387/2003 con Valutazione di Impatto Ambientale (V.I.A.) ai sensi dell'art.23 del D.Lgs. 152/2006			

SPAZIO RISERVATO AGLI ENTI

TUTTI I DIRITTI SONO RISERVATI. LA RIPRODUZIONE ANCHE PARZIALE E' VIETATA.