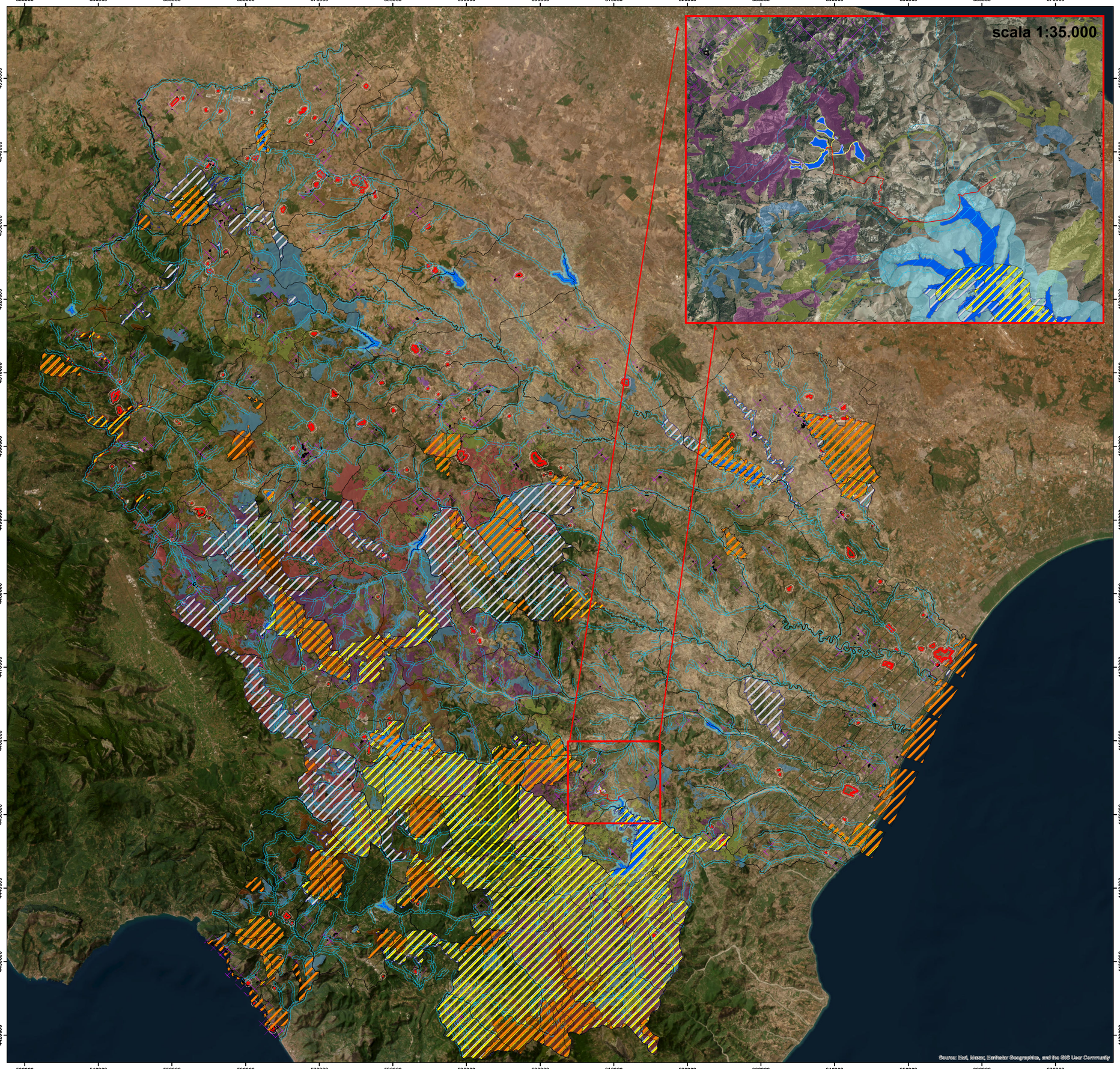

REGIONE BASILICATA

Comune di Sant'Arcangelo (PZ)

"Timpone della Torre"

PROGETTO DEFINITIVO

per la costruzione e l'esercizio di un impianto fotovoltaico della potenza di picco pari a 15,7872MWp e potenza in immissione pari a 13,5MW AC, da ubicare nel Comune di Sant'Arcangelo (PZ) in località Timpone della Torre al foglio 48 particelle 37-44-45-46-47-48-57, al foglio 49 particelle 66-176-185, foglio 50 particelle 65-70-95-97-99 e relative opere di connessione nel medesimo Comune.

PROPONENTE

GreenLAB S.r.l.
sede legale: Via Tirreno n. 63 - 85100 Potenza
N. REA PZ - 203618- P.IVA 02061890766

ELABORATO		scala
A. 13.12b	***Carta delle aree NON idonee PIEAR***	***1:250.000*** ***1:35.000***

PROGETTAZIONE:

GreenLAB S.r.l.
sede legale: Via Tirreno n.63 - 85100 Potenza
N. REA PZ - 203618, P.IVA 02061890766
PEC: greenlab-srl@legalmail.it
Ing. Dina Statuto
Ordine degli Ingegneri della Provincia di Potenza n.2764

STATUTO DINA
INGEGNERE
CINZIA STATUTO DINA
C.F.: STTCNZ84M44G942Z-DINA

TECNICO:
Dott. Forestale ALFONSO TORTORA
Potenza PZ - 85100
Via Torraca n. 102
Ordine dei Dott. Agronomi e Dott. Forestali
della Provincia di Potenza n. 306

TORTORA ALFONSO
DOTTORE FORESTALE
C.F.: TRTLFN73C17G942Z
P.IVA: 01811190765

Aggiornamenti	Numero	Data	Motivo	Eseguito	Verificato	Approvato
	Rev 0	Gennaio 2023	Autorizzazione Unica (A.U.) ai sensi dell'art.12 D.Lgs. 387/2003 con Valutazione di Impatto Ambientale (V.I.A.) ai sensi dell'art.23 del D.Lgs.152/2006			

SPAZIO RISERVATO AGLI ENTI

Rosario Giardiello
19.04.2023
08:43:21
GMT+00:00

TUTTI I DIRITTI SONO RISERVATI. LA RIPRODUZIONE ANCHE PARZIALE E' VIETATA.

Legenda:

Impianto

Layer

- Cabine di Campo
- Cabina di Raccolta
- Cabina elevazione 30-150kV
- Cancelli
- Cavidotto AT
- Cavidotto MT
- Cavidotto MT interno
- Fascia di Mitigazione
- Pannelli FV
- Recinzione
- SE terna ipotesi
- Viabilità
- comuni
- oasi_wwf
- zsc
- zps
- p_sic
- parchi_riserve
- fiumi_torrenti_buffer150m
- laghi
- laghi-invasi_buffer300m
- beni_interesse_archeologico_art_10
- beni_archeologici_art14_buffer300
- beni_monumentali_art_10
- beni_monumentali_art_10_buffer1000m
- rilievi_oltre_1200m

Superfici boscate governate a fustaia

- Fustaia giovane
- Fustaia matura
- Fustaia ultra-matura
- Fustaie disetaneiformi
- Novelleto o spessina
- Perticaia
- Popolamenti coetaneiformi
- Limiti_Piani_Paesistici

1:250.000

N

0 5.000 10.000 20.000 30.000 40.000 Meters