



PNC – PNRR: Piano Nazionale Complementare al Piano Nazionale di Ripresa e Resilienza nei territori colpiti dal sisma 2009–2016, Sub–misura A4, "Investimenti sulla rete stradale statale"

S.S. 78 Amandola – Mozzano Lavori di adeguamento e/o miglioramento tecnico funzionale – da Comunanza ad Amandola – 1° Stralcio
CUP F21B23000120001

PROGETTO DI FATTIBILITA' TECNICO ECONOMICA

<p>COORDINATORE PER LA SICUREZZA IN FASE DI PROGETTAZIONE</p> <p><i>Ing. Luigi Iovine</i></p> <p>Ordine Ingegneri Provincia di Perugia n. A1537</p>	<p>I PROGETTISTI SPECIALISTICI</p> <p><i>Ing. Moreno Panfilì</i></p> <p>Ordine Ingegneri Provincia di Perugia n. A2657</p>	<p>PROGETTAZIONE ATI: (Mandataria)</p>  <p>cooprogetti</p>  <p>GPI INGEGNERIA GESTIONE PROGETTI INGEGNERIA srl</p>  <p>rpa</p>
<p>IL GEOLOGO</p> <p><i>Dott. Geol. Adriano Loffredo</i></p> <p>Ordine dei geologi della Regione Lazio n. 2040</p>	<p><i>Ing. Isidoro Guerrini</i></p> <p>Ordine Ingegneri Provincia di Roma n. 15764</p>	<p>IL PROGETTISTA E RESPONSABILE DELL'INTEGRAZIONE DELLE PRESTAZIONI SPECIALISTICHE. (DPR207/10 ART 15 COMMA 12):</p> <p><i>Dott. Ing. GIORGIO GUIDUCCI</i></p> <p>Ordine Ingegneri Provincia di Roma n. 14035</p> 
<p>VISTO: IL RESP. DEL PROCEDIMENTO</p> <p><i>Ing. Marco Mancina</i></p>	<p><i>Ing. Marco Rasimelli</i></p> <p>Ordine Ingegneri Provincia di Perugia n. A632</p>	
<p>PROTOCOLLO</p>	<p>DATA</p>	

STUDIO PRELIMINARE AMBIENTALE
PARTE GENERALE
Documentazione fotografica

<p>CODICE PROGETTO</p> <p>PROGETTO LIV.PROG. ANNO</p> <p><input type="text"/> <input type="text"/> <input type="text"/> <input type="text"/> <input type="text"/> <input type="text"/> <input type="text"/> <input type="text"/> <input type="text"/> <input type="text"/> <input type="text"/> <input type="text"/> <input type="text"/> <input type="text"/> <input type="text"/> <input type="text"/> <input type="text"/> <input type="text"/> <input type="text"/> <input type="text"/></p>	<p>NOME FILE</p> <p>T01IA00AMBSC01B</p> <p>CODICE ELAB.</p> <p>T 0 1 I A 0 0 A M B S C 0 1</p>	<p>REVISIONE</p> <p>B</p>	<p>SCALA</p>
<p>D</p>			
<p>C</p>			
<p>B</p>	<p>Aggiornamento a seguito CdS</p>	<p>Dic. '23</p>	<p>Urban Geography M. Panfilì G. Guiducci</p>
<p>A</p>	<p>Emissione</p>	<p>Ottobre '23</p>	<p>Urban Geography M. Panfilì G. Guiducci</p>
<p>REV.</p>	<p>DESCRIZIONE</p>	<p>DATA</p>	<p>REDATTO VERIFICATO APPROVATO</p>

1. DOCUMENTAZIONE FOTOGRAFICA

PROGETTAZIONE ATI:



Foto 01 – Vista sud est



Foto 02 – Vista sud ovest

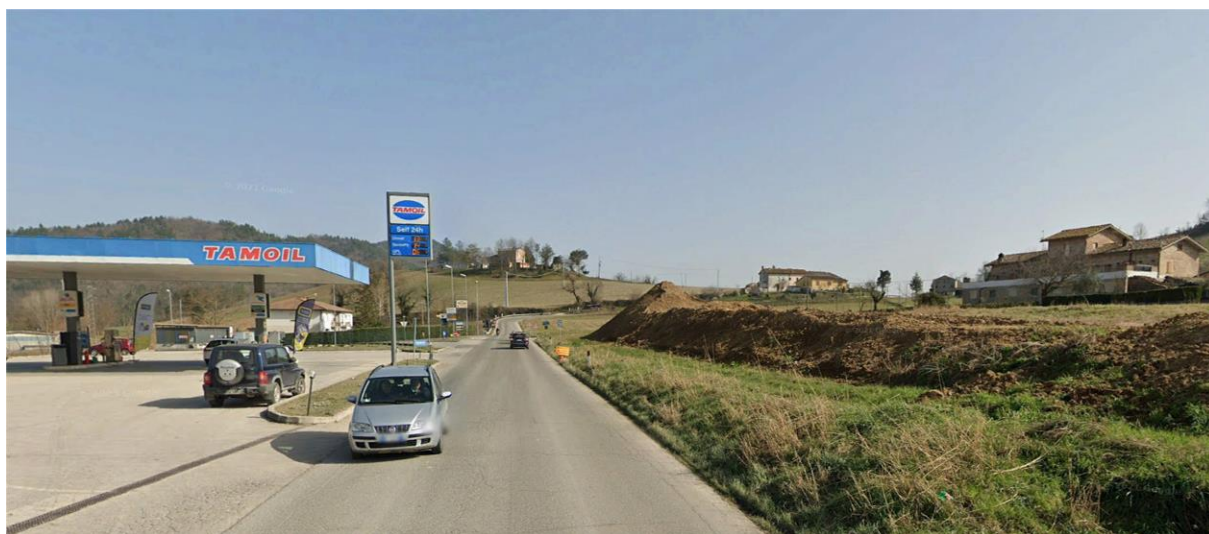
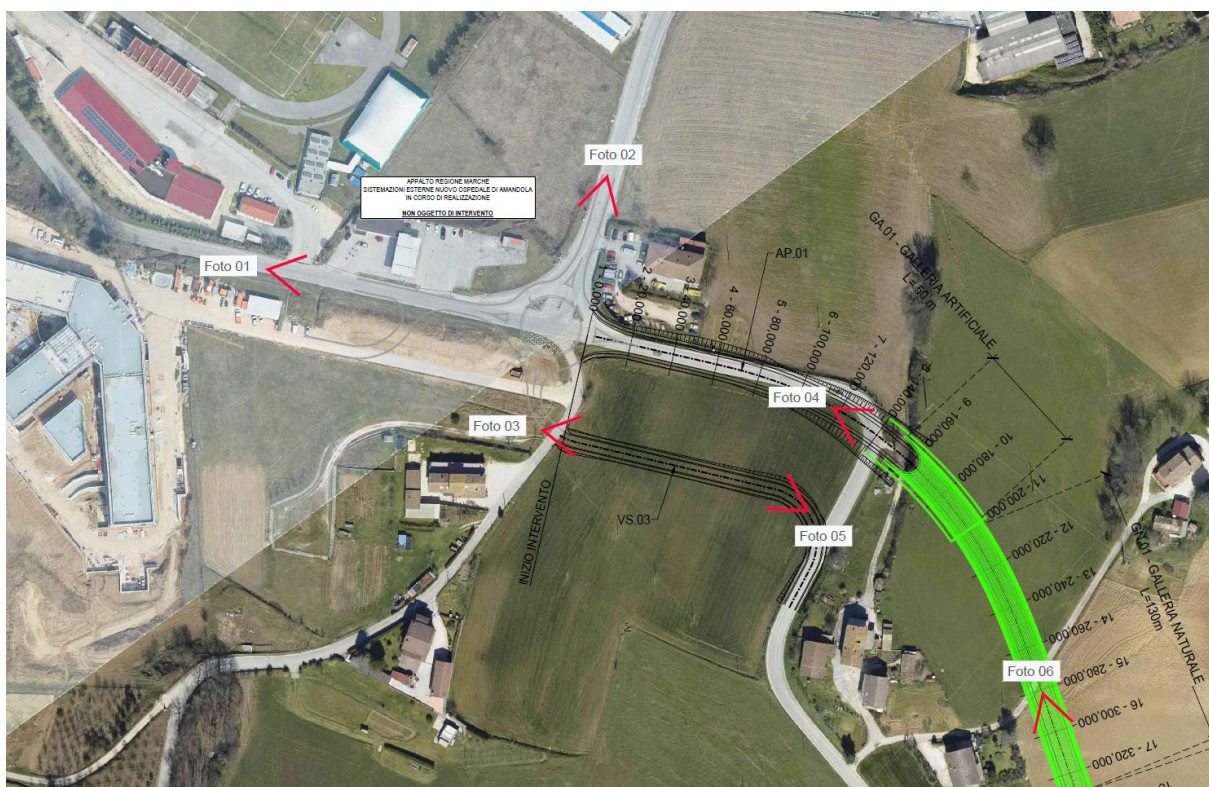

Foto 03 – Vista sud est

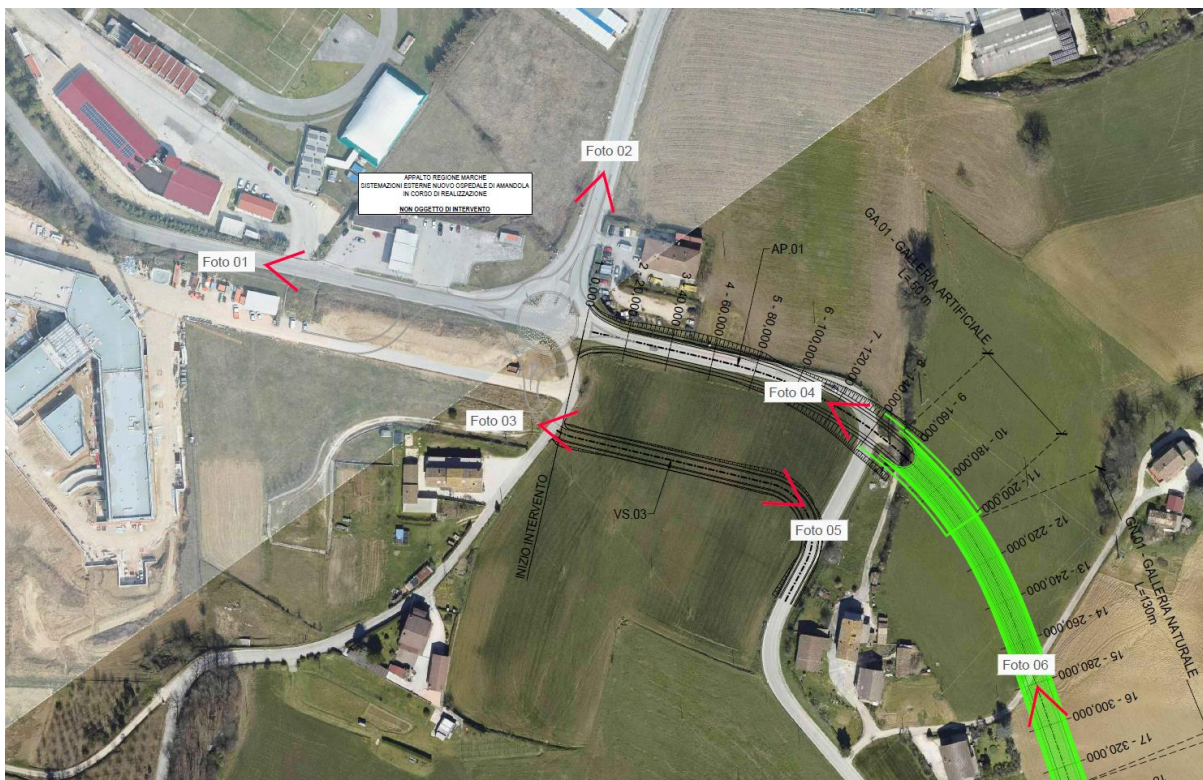

Foto 04 – Vista sud est

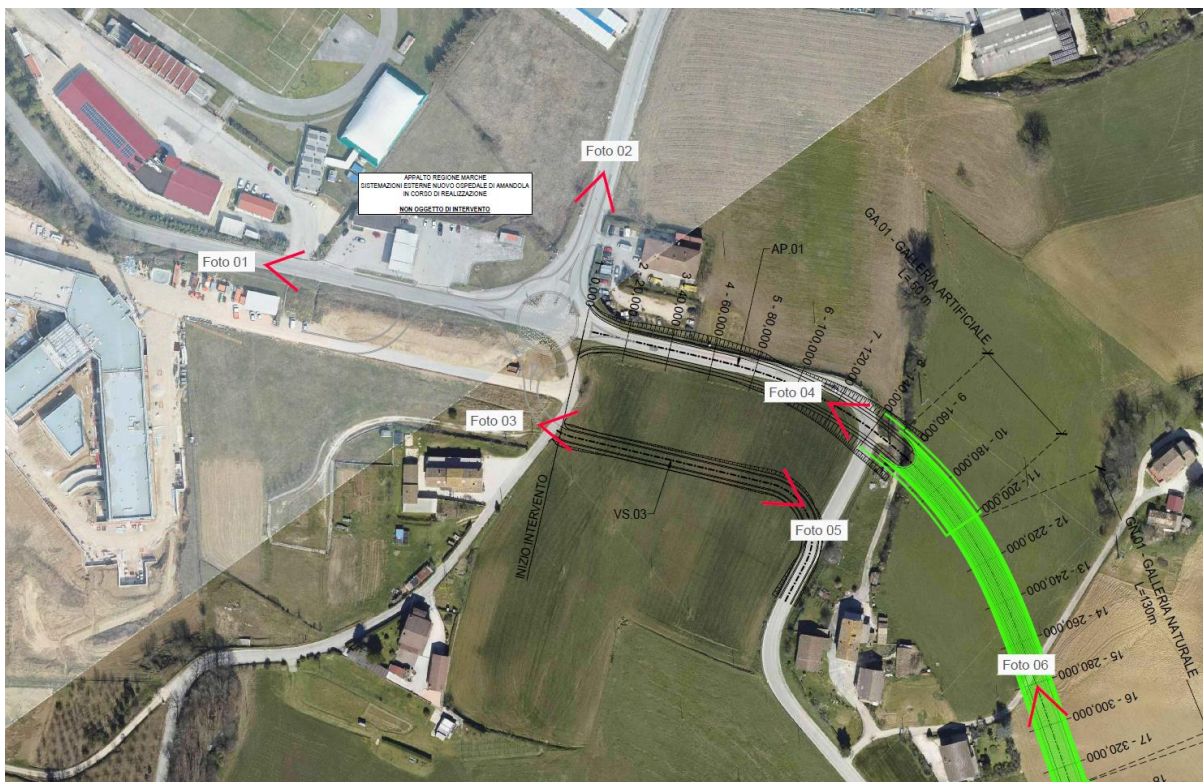

Foto 05 – Vista nord ovest

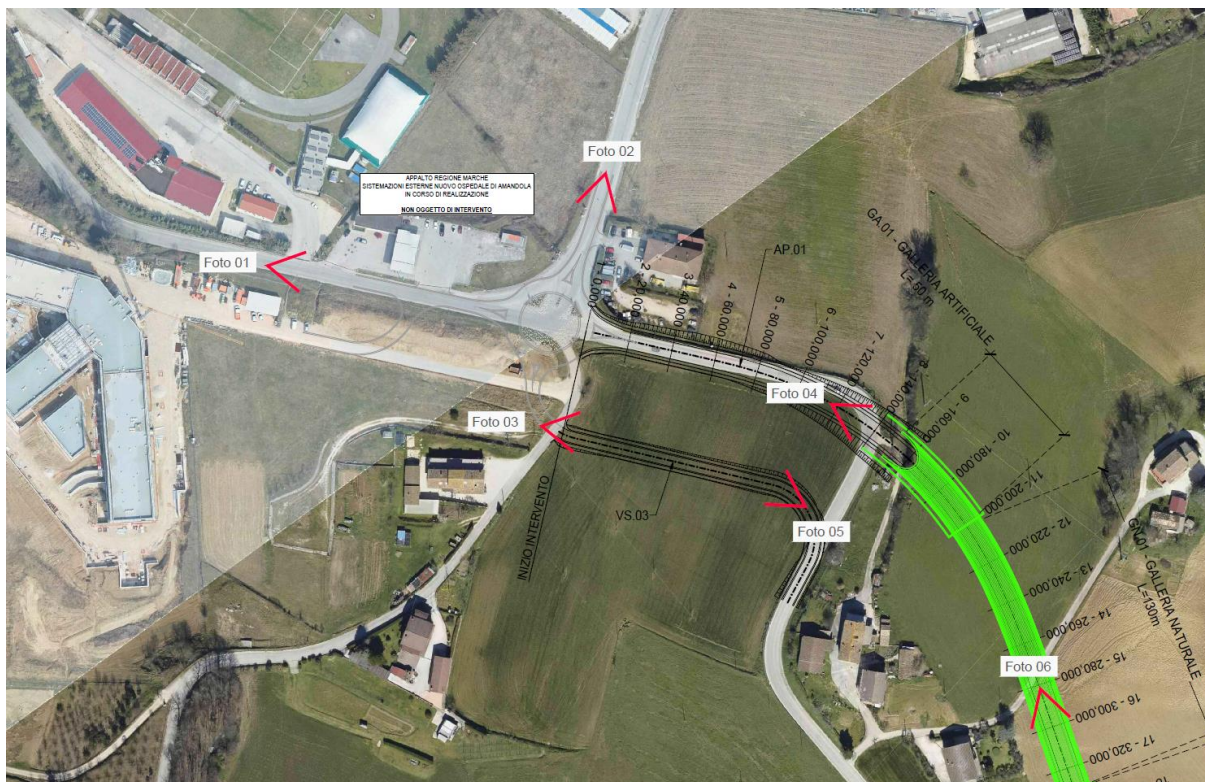

Foto 06 – Vista sud est

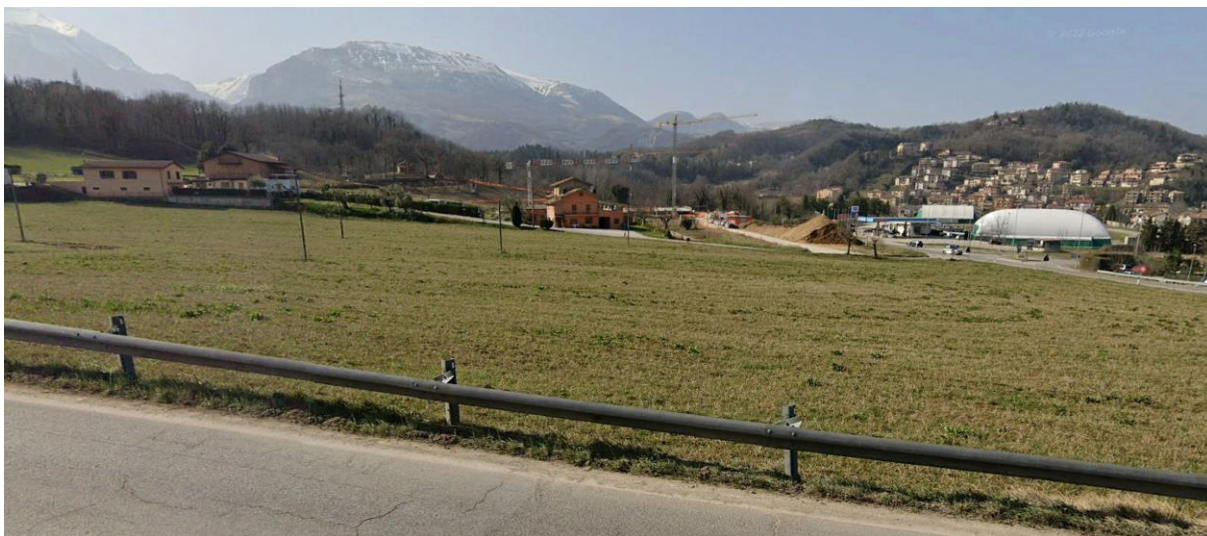
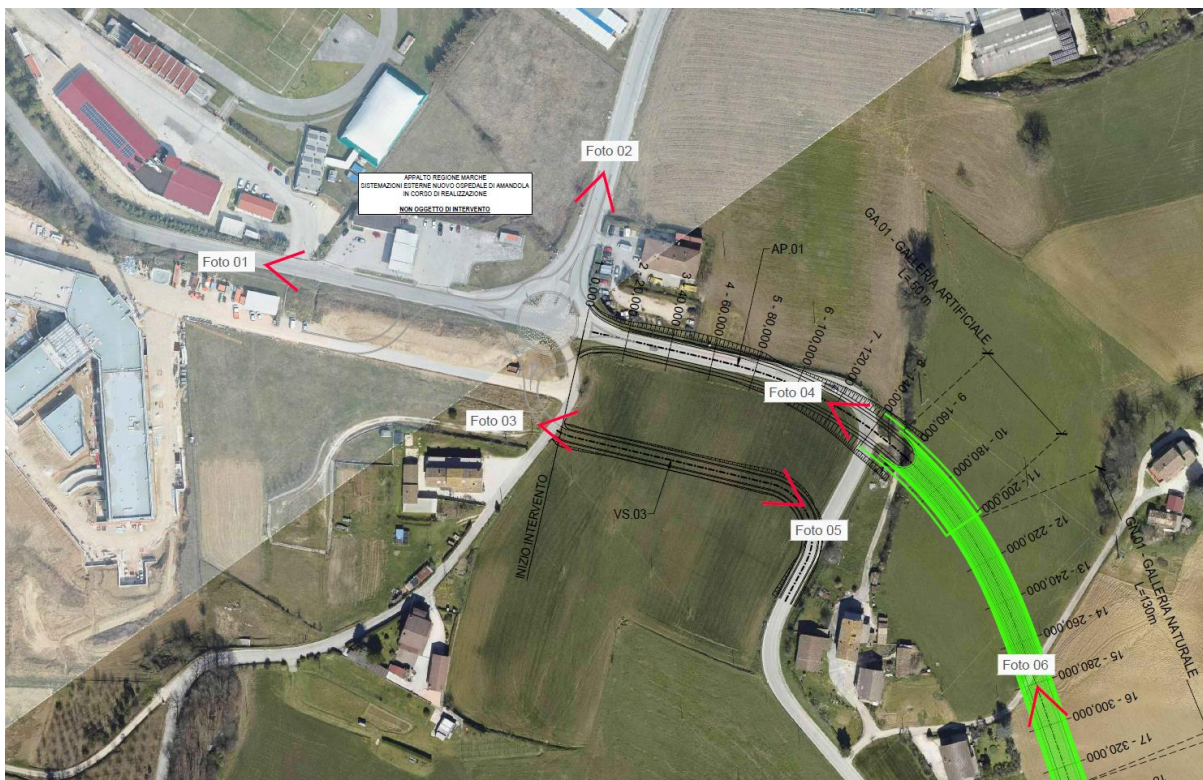

Foto 07 – Vista sud est

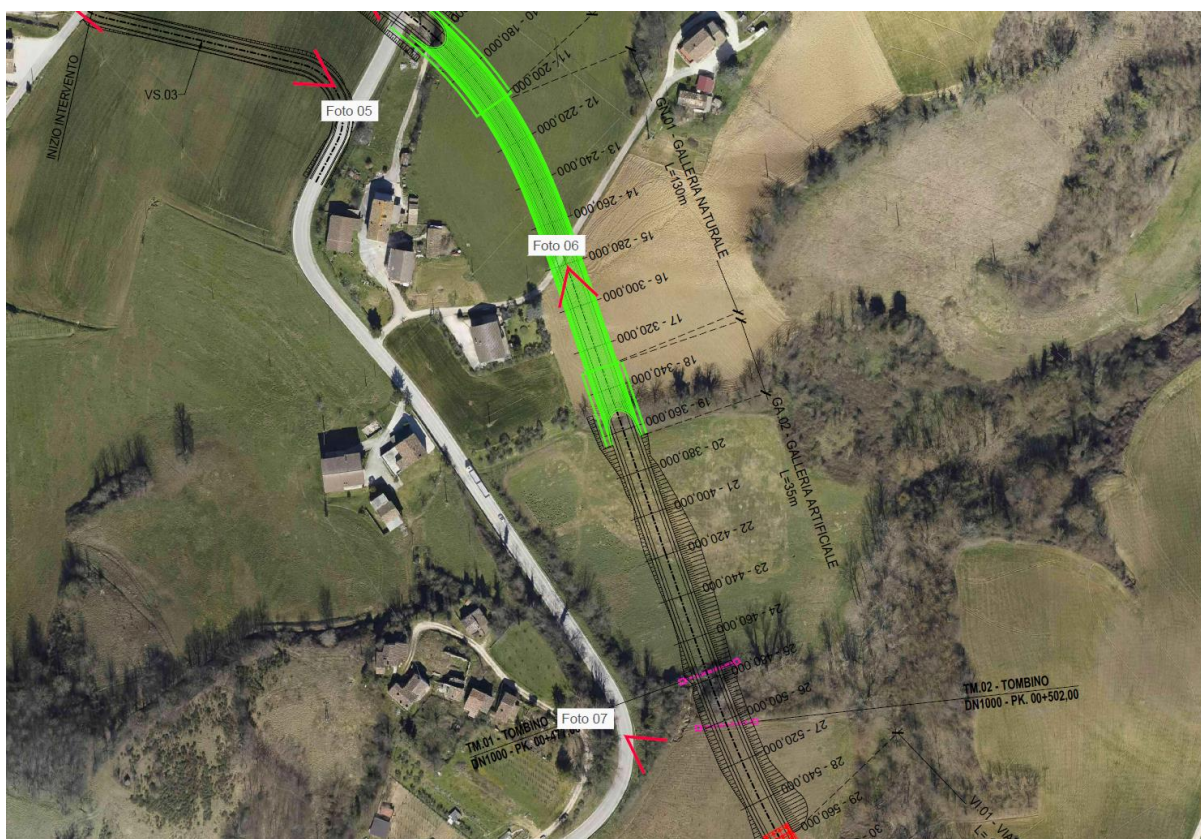

Foto 08 – Vista nord ovest

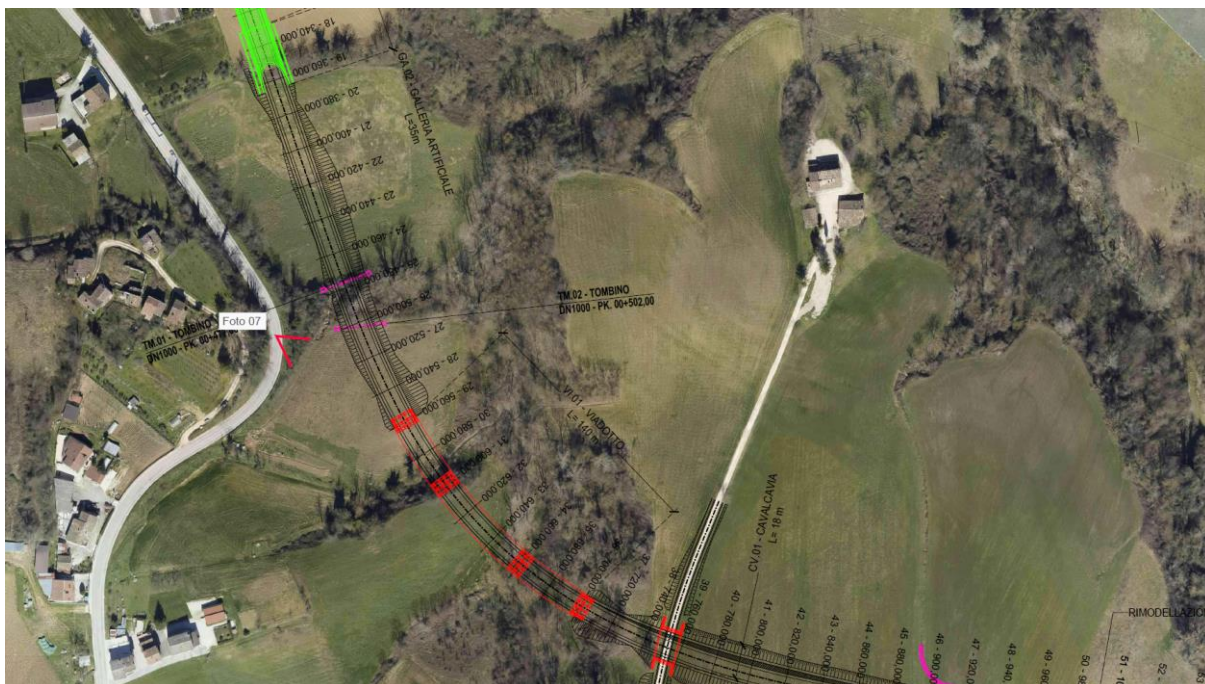
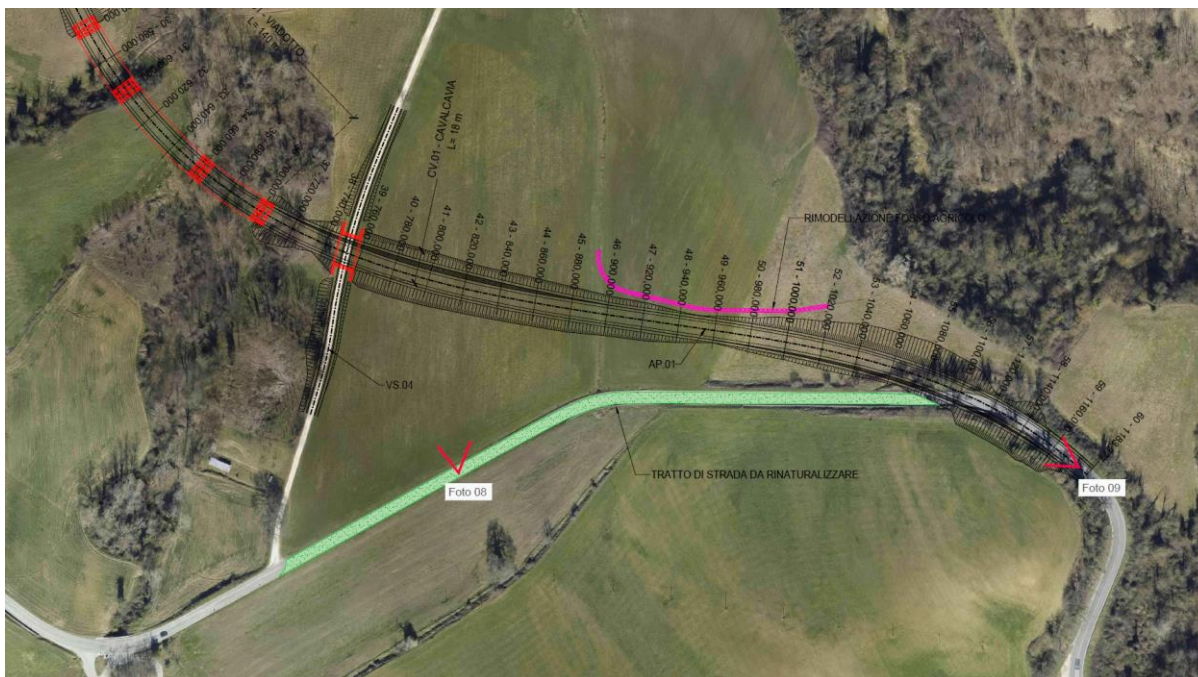
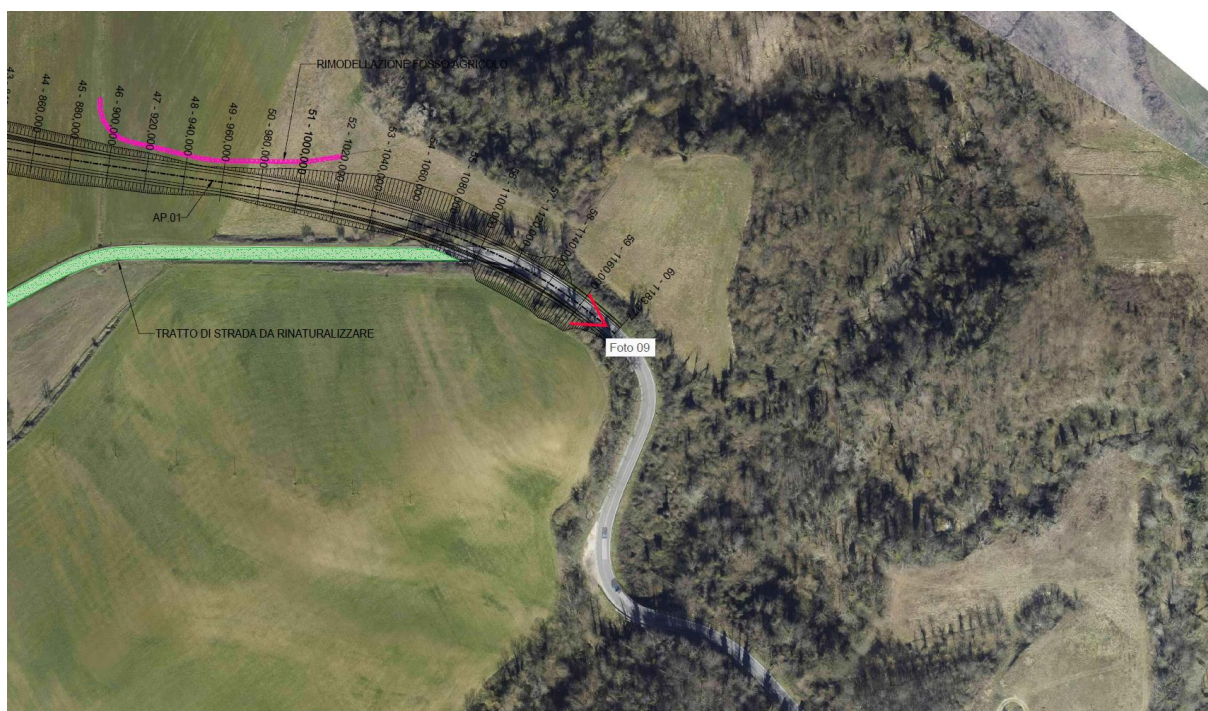

Foto 09 – Vista nord ovest