

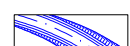

APPALTO REGIONE MARCHE
SISTEMAZIONI ESTERNE NUOVO OSPEDALE DI AMANDOLA
IN CORSO DI REALIZZAZIONE
NON OGGETTO DI INTERVENTO

LEGENDA

-  Progetto
- Interventi di inserimento paesaggistico**
-  Inerbimento
-  Rinaturalizzazione della strada esistente con esemplari arboreo/ arbustivi
-  Ripristino aree di cantiere

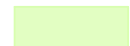

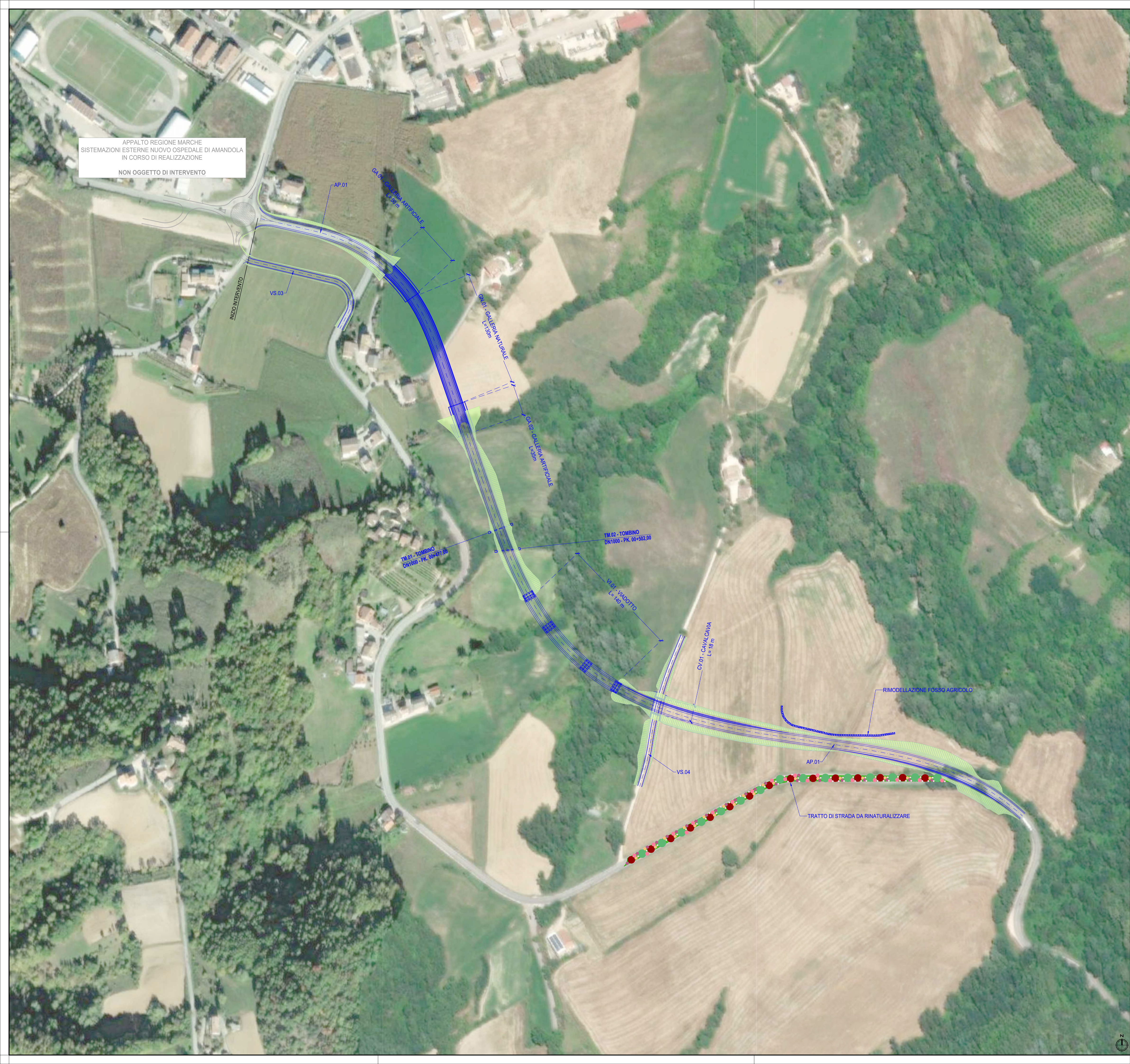
SOGGETTO ATTUATORE - Art.7 D.L. 11 novembre 2016, n. 205 (già art.15 ter del D.L. 17 ottobre 2016, n.189, convertito dalla L. 15 dicembre 2016, n.229)
ex OCDPC 408 / 2016 - art.4
OCDPC 475 / 2017 - art.3

PNC – PNRR: Piano Nazionale Complementare al Piano Nazionale di Ripresa e Resilienza nei territori colpiti dal sisma 2009–2016, Sub-misura A4, "Investimenti sulla rete stradale statale"

S.S. 78 Amandola – Mozzano Lavori di adeguamento e/o miglioramento tecnico funzionale – da Comunanza ad Amandola – 1° Stralcio
CUP F21B23000120001

PROGETTO DI FATTIBILITA' TECNICO ECONOMICA

COORDINATORE PER LA SICUREZZA IN FASE DI PROGETTAZIONE Ing. Luigi Iovine Ordine Ingegneri Provincia di Perugia n. A1537	PROGETTISTI SPECIALISTICI DELLA PROGETTAZIONE ATI: Ing. Moreno Panfilì Ordine Ingegneri Provincia di Perugia n. A1537	PROGETTAZIONE ATI: Ing. Moreno Panfilì Ordine Ingegneri Provincia di Perugia n. A1537 MORENO PANFILÌ SETTORE CIVILE E AMBIENTALE SETTORE DELL'IMPRESA (Mandante)	 GPI INGEGNERIA GESTIONE PROGETTI INGEGNERIA srl 
IL GEOLOGO Dott. Geol. Adriano Loffredo Ordine dei geologi della Regione Lazio n. 2040	Ing. Isidoro Guerrini Ordine Ingegneri Provincia di Roma n. 15764	(Mandante)	
VISTO: IL RESP. DEL PROCEDIMENTO Ing. Marco Mancina	Ing. Marco Rasimelli Ordine Ingegneri Provincia di Perugia n. A632		IL PROGETTISTA E RESPONSABILE DELL'INTEGRAZIONE DELLE PRESTAZIONI SPECIALISTICHE. (DPR207/10 ART 15 COMMA 2) Dott. Ing. GIORGIO GUIDUCCI Ordine Ingegneri Provincia di Roma n. 14035
PROTOCOLLO	DATA		

STUDIO PRELIMINARE AMBIENTALE
INTERVENTI DI INSERIMENTO PAESAGGISTICO E AMBIENTALE
Planimetria degli interventi di inserimento paesaggistico ambientale

CODICE PROGETTO		NOME FILE		REVISIONE	SCALA
PROGETTO	LM/PROG. ANNO	TO11A06AMBPL01B		B	1:2.000
CODICE ELAB.		TO11A06AMBPL01			
D					
C					
B	Aggiornamento a seguito CdS	Dic. '23	A. Santilli (UG)	M. Panfilì	G.Guiducci
A	Emissione	Ottobre '23	A. Santilli (UG)	M. Panfilì	G.Guiducci
REV.	DESCRIZIONE	DATA	REDATTO	VERIFICATO	APPROVATO