



SOGGETTO ATTUATORE - Art.7 D.L. 11 novembre 2016, n. 205 (già art.15 ter del D.L. 17 ottobre 2016, n.189, convertito dalla L. 15 dicembre 2016, n.229)

ex OCDPC 408 / 2016 - art.4
OCDPC 475 / 2017 - art.3

PNC – PNRR: Piano Nazionale Complementare al Piano Nazionale di Ripresa e Resilienza nei territori colpiti dal sisma 2009–2016, Sub–misura A4, "Investimenti sulla rete stradale statale"

S.S. 78 Amandola – Mozzano Lavori di adeguamento e/o miglioramento tecnico funzionale – da Comunanza ad Amandola – 1° Stralcio
CUP F21B23000120001

PROGETTO DI FATTIBILITA' TECNICO ECONOMICA

COORDINATORE PER LA SICUREZZA IN FASE DI PROGETTAZIONE <i>Ing. Luigi Iovine</i> Ordine Ingegneri Provincia di Perugia n. A1537		I PROGETTISTI SPECIALISTICI <i>Ing. Moreno Panfili</i> Ordine Ingegneri Provincia di Perugia n. A2657	PROGETTAZIONE ATI: (Mandataria) (Mandante) (Mandante) IL PROGETTISTA E RESPONSABILE DELL'INTEGRAZIONE DELLE PRESTAZIONI SPECIALISTICHE. (DPR207/10 ART 15 COMMA 12):
IL GEOLOGO <i>Dott. Geol. Adriano Loffredo</i> Ordine dei geologi della Regione Lazio n. 2040		<i>Ing. Isidoro Guerrini</i> Ordine Ingegneri Provincia di Roma n. 15764	
L'ARCHEOLOGO <i>Dott. Francesco Antonio Melia</i> Elenco MIBact 1427 archeologo 1° Fascia		<i>Ing. Marco Rasimelli</i> Ordine Ingegneri Provincia di Perugia n. A632	
VISTO: IL RESP. DEL PROCEDIMENTO <i>Ing. Marco Mancina</i>		PROTOCOLLO DATA	

ARCHEOLOGIA

Catalogo MOSI – Segnalazioni archeologiche puntuali – lineari – poligonali
(rif. DCPM del 14/2/2022)

CODICE PROGETTO PROGETTO LIV.PROG. ANNO <input type="text"/> <input type="text"/> <input type="text"/> <input type="text"/> <input type="text"/> <input type="text"/> <input type="text"/> <input type="text"/> <input type="text"/> <input type="text"/>			NOME FILE T01SG00GENSC01A	REVISIONE A	SCALA varie
CODICE ELAB.			T01SG00GENSC01	A	varie
D					
C					
B					
A	Emissione	Ottobre '23	S.Virgili	F.A.Melia	G.Guiducci
REV.	DESCRIZIONE	DATA	REDATTO	VERIFICATO	APPROVATO

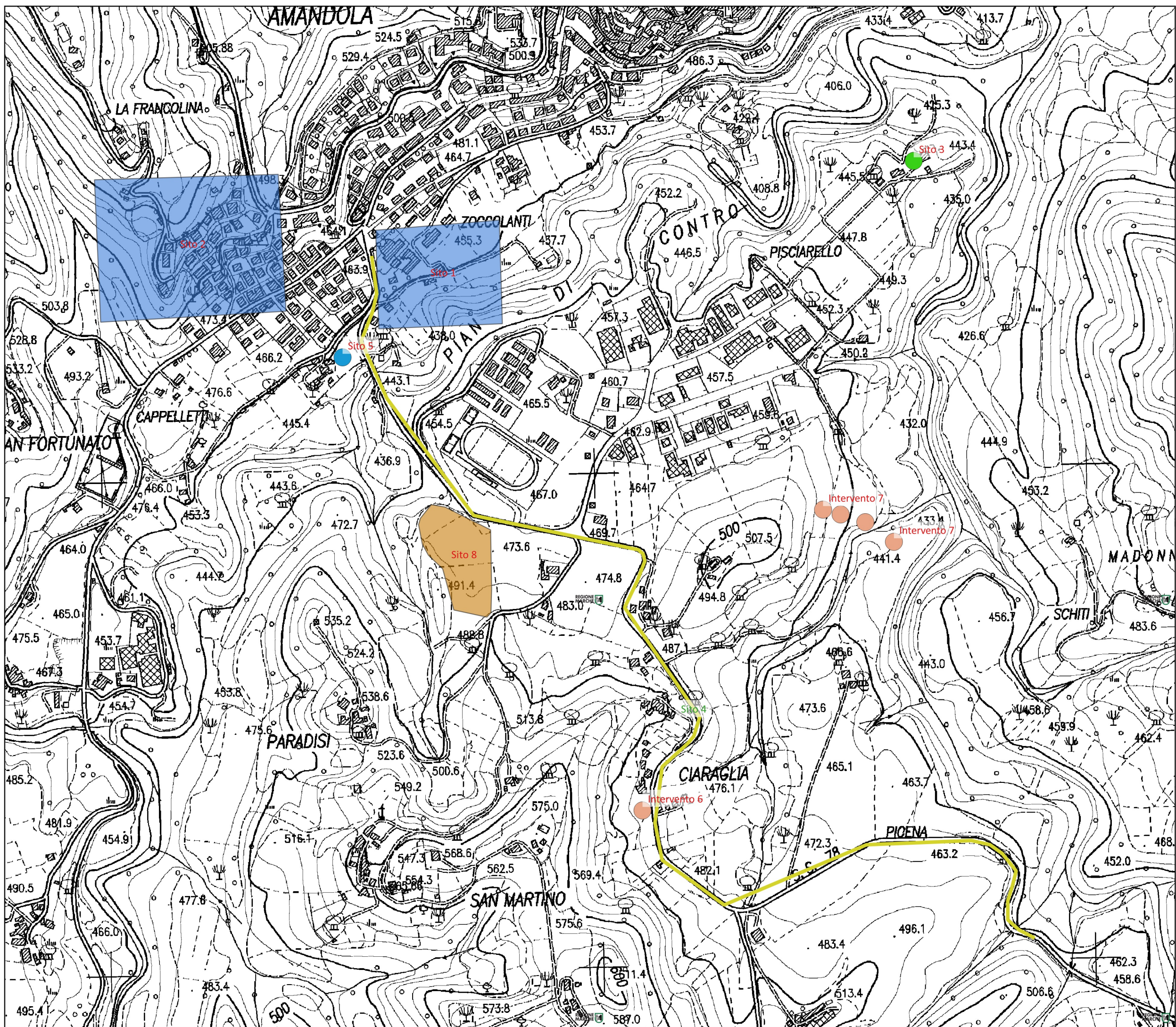

ARCHEOLOGO I FASCIA: SONIA VIRGILI
 N. iscrizione elenco nazionale 1987

BASE CARTOGRAFICA
 CTR 1:10.000 - sezione 326010

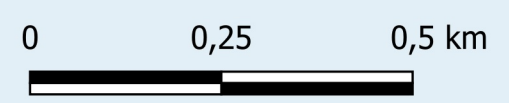

LEGENDA

- MOSI
- MOSI_multipoint [4]
- area ad uso funerario [1] ●
- area di materiale mobile [1] ●
- area priva di tracce archeologiche [2] ●
- MOSI_multilinea [2] —
- {strada} [2] —
- MOSI_multipolygon [3] ■
- sito non identificato [2] ■

Macerata, Il 30/10/2023