



SOGGETTO ATTUATORE - Art.7 D.L. 11 novembre 2016, n. 205 (già art.15 ter del D.L. 17 ottobre 2016, n.189, convertito dalla L. 15 dicembre 2016, n.229)

ex OCDPC 408 / 2016 - art.4
OCDPC 475 / 2017 - art.3

PNC – PNRR: Piano Nazionale Complementare al Piano Nazionale di Ripresa e Resilienza nei territori colpiti dal sisma 2009–2016, Sub–misura A4, "Investimenti sulla rete stradale statale"

S.S. 78 Amandola – Mozzano Lavori di adeguamento e/o miglioramento tecnico funzionale – da Comunanza ad Amandola – 1° Stralcio
CUP F21B23000120001

PROGETTO DI FATTIBILITA' TECNICO ECONOMICA

COORDINATORE PER LA SICUREZZA IN FASE DI PROGETTAZIONE <i>Ing. Luigi Iovine</i> Ordine Ingegneri Provincia di Perugia n. A1537		I PROGETTISTI SPECIALISTICI <i>Ing. Moreno Panfili</i> Ordine Ingegneri Provincia di Perugia n. A2657 <i>Ing. Isidoro Guerrini</i> Ordine Ingegneri Provincia di Roma n. 15764	PROGETTAZIONE ATI: (Mandataria)	 GESTIONE PROGETTI INGEGNERIA srl
IL GEOLOGO <i>Dott. Geol. Adriano Loffredo</i> Ordine dei geologi della Regione Lazio n. 2040			(Mandante)	
L'ARCHEOLOGO <i>Dott. Francesco Antonio Melia</i> Elenco MIBact 1427 archeologo 1° Fascia		 <i>Ing. Marco Rasimelli</i> Ordine Ingegneri Provincia di Perugia n. A632	(Mandante)	IL PROGETTISTA E RESPONSABILE DELL'INTEGRAZIONE DELLE PRESTAZIONI SPECIALISTICHE. (DPR207/10 ART 15 COMMA 12) <i>Dott. Ing. GIORGIO GUIDUCCI</i> Ordine Ingegneri Provincia di Roma n. 14035
VISTO: IL RESP. DEL PROCEDIMENTO <i>Ing. Marco Mancina</i>			PROTOCOLLO	

ARCHEOLOGIA

Carta della copertura del suolo (rif. DCPM del 14/2/2022)

CODICE PROGETTO			NOME FILE	REVISIONE	SCALA
PROGETTO	LIV.PROG.	ANNO	T01SG00GENSC02A		
□□□□□□	□	□□	CODICE ELAB. T01SG00GENSC02	A	varie
D					
C					
B					
A	Emissione	Ottobre '23	S.Virgili	F.A.Melia	G.Guiducci
REV.	DESCRIZIONE	DATA	REDATTO	VERIFICATO	APPROVATO

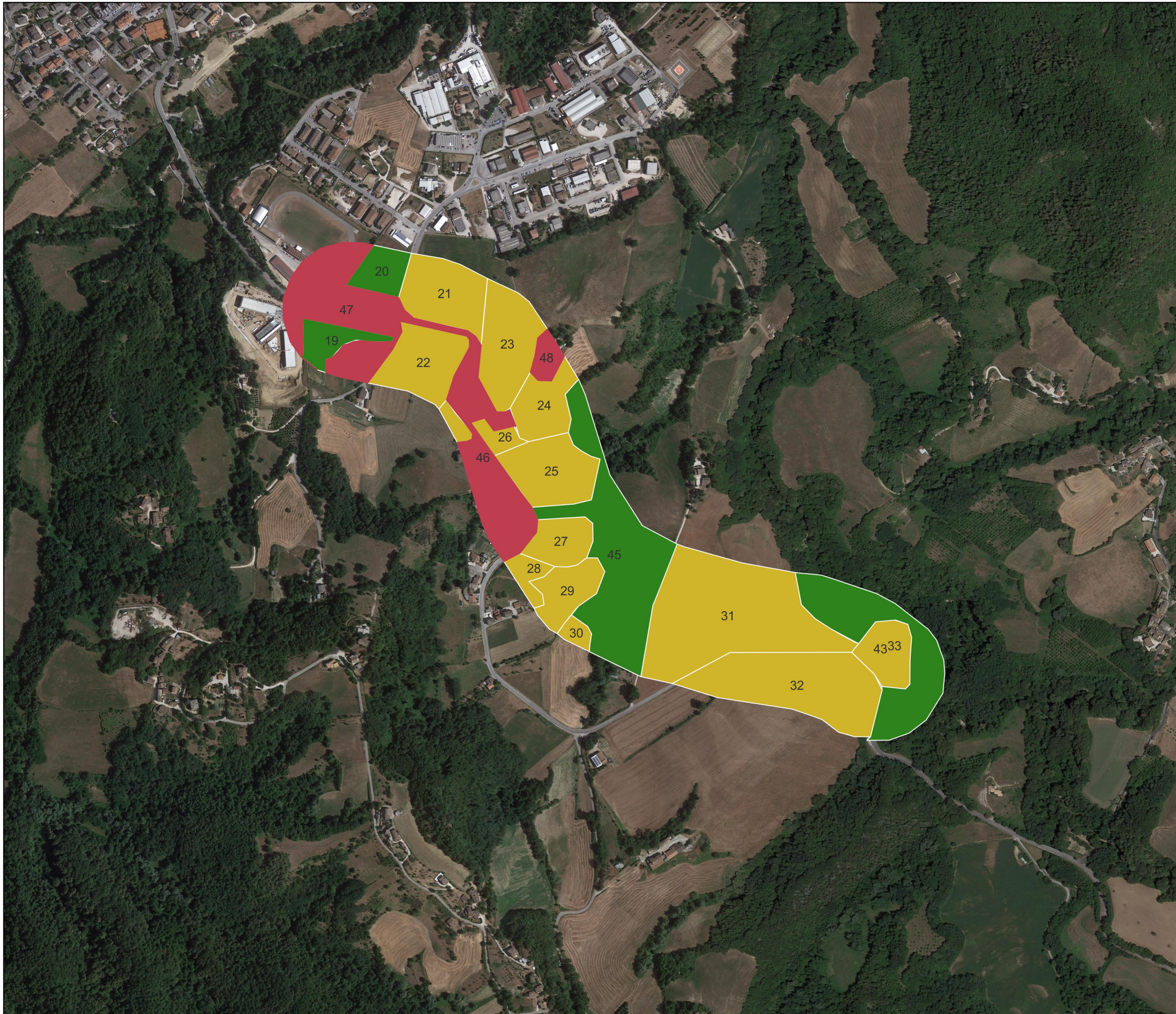

ArcheoLAB
ricerca - conservazione - valorizzazione



Via Ibranzoni 18, 62100 Macerata (MC)
tel. +393402865186, +393471227477, fax +390733261308
www.archeolab.net, e-mail info@archeolab.net
P. IVA e CE: 01540750435, Reg. Imprese 01540750435
Iscriz. Albo Coop. n. A103243, CCIAA-NREAMC-160851

ARCHEOLOGO I FASCIA: SONIA VIRGILI
N. iscrizione elenco nazionale 1987

BASE CARTOGRAFICA
GOOGLE SATELLITE

0 0,25 0,5 km



LEGENDA

RICOGNIZIONI

RCG_dettaglio (copertura)

- superficie artificiale
- superficie agricola utilizzata
- superficie boscata e ambiente seminaturale

Google Satellite

Macerata, Il 30/10/2023