

**ANALISI DI VISIBILITA' DI N. 12 WTG DEL TIPO SIEMENS GAMESA SG170 DA 6.6 MW/CAD, DI ALTEZZA ALL'HUB DI 135 M, ALTEZZA AL TIP DI 220 M E DIAMETRO DEL ROTORE DI 170 M IN UN BUFFER DI 22 KM  
BASE VINCOLISTICA: COMPONENTI CULTURALI ED INSEDIATIVE E DEI VALORI PERCETTIVI DEL PPTR; BENI CULTURALI E PAESAGGISTICI DEL PPR BASILICATA; BENI CULTURALI E PAESAGGISTICI INDICATI DA MIBACT  
NUMERO DI WTG PER LE QUALI E' VISIBILE L'INTERO ROTORE**

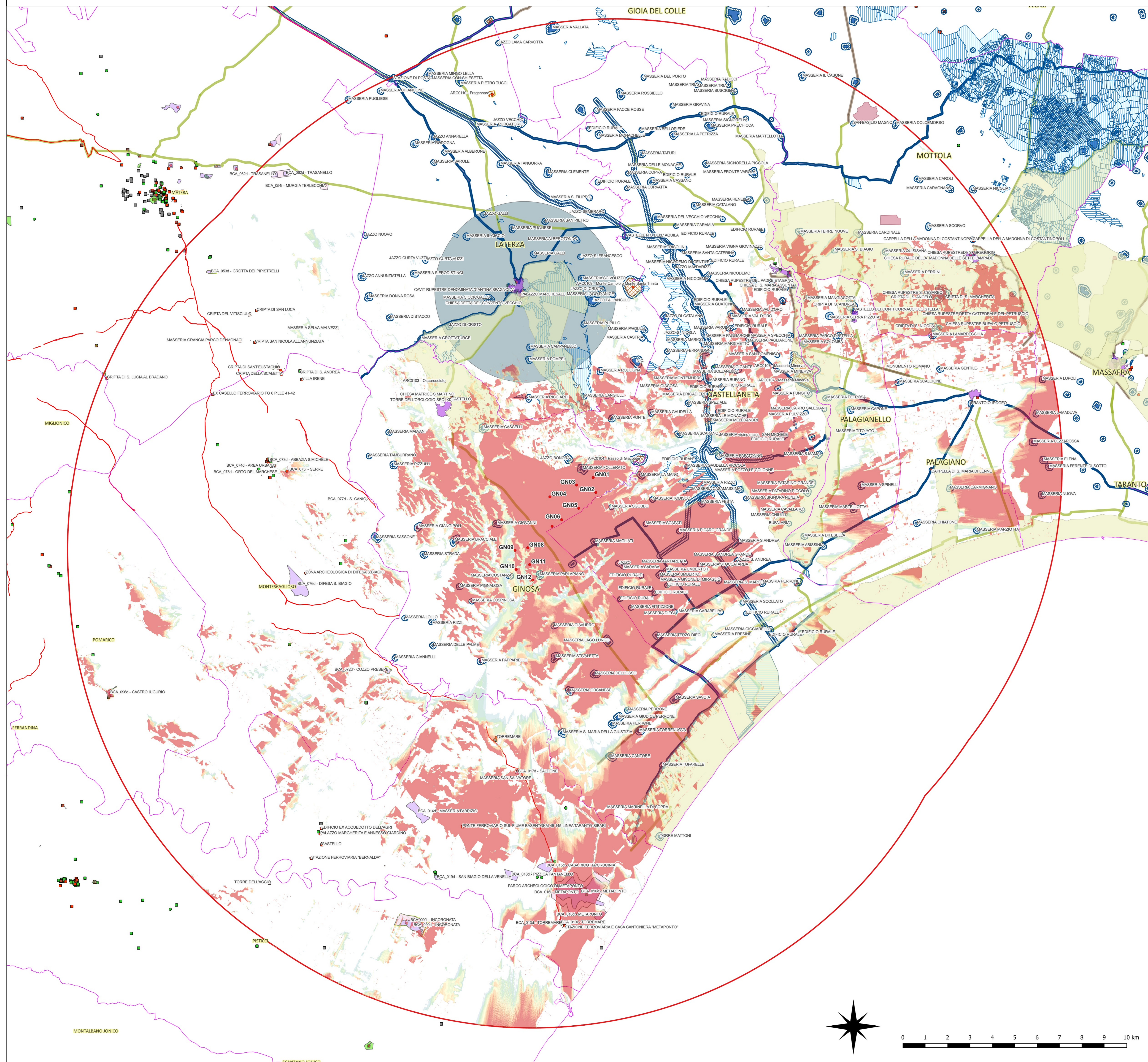

**Legenda**

N. WTG visibili rotore

- 12 WTG
- 0 WTG
- BUFFER 20 KM
- WTG E-GINO
- CONFINI AMMINISTRATIVI VINCOLI PPTR
- 6.3.1 Componenti culturali e insediative
  - BP - Immobili e aree di notevole interesse pubblico
  - BP - Zone gravate da usi civici (non validate)
  - BP - Zone gravate da usi civici (validate)
  - BP - Zone di interesse archeologico
  - UCP - Città Consolidata
  - UCP - Testimonianza della stratificazione insediativa
  - UCP - stratificazione insediativa - siti storico culturali
  - UCP - stratificazione insediativa - rete tratturi
  - UCP - aree a rischio archeologico
  - UCP - Area di rispetto delle componenti culturali e insediative (100m - 30m)
  - UCP - area di rispetto - rete tratturi
  - UCP - area di rispetto - siti storico culturali
  - UCP - area di rispetto - zone di interesse archeologico
  - UCP - Paesaggi rurali
- 6.3.2 Componenti dei valori percettivi
  - UCP - Luoghi panoramici (punti)
  - UCP - Luoghi panoramici (poligoni)
  - UCP - Strade panoramiche
  - UCP - Strade panoramiche (poligoni)
  - UCP - Strade a valenza paesaggistica
  - UCP - Strade a valenza paesaggistica (poligoni)
  - UCP - Coni visuali

**Legenda PPR Basilicata**

- Sorgenti
- Rete Natura 2000
- Single symbol
- Minieolico
- Impianti eolici di grande generazione in autorizzazione
- Impianti eolici di grande generazione
- Impianto eolico di grande generazione IN ESERCIZIO
- Inventario fenomeni franosi - IFFI
- Fotovoltaico in esercizio
- Fotovoltaico grande generazione
  - in Autorizzazione
  - Autorizzato
  - in Esercizio
  - Parchi e Viali della Rimembranza
- Beni Paesaggistici - Articolo 143 GeoSiti
- Beni Paesaggistici - Articolo 142b - BUFFER
- Beni Paesaggistici - Articolo 142a - BUFFER
- Beni Monumentali - Articolo 10
  - Tutela diretta (Art. 10 D.lgs 42/2004)
  - Tutela indiretta (Art. 45 D.lgs 42/2004)
- Beni di Interesse Archeologico - Articolo 10
  - Tutela diretta (art. 10-13 D.lgs 42/2004)
  - Tutela indiretta (art. 45 D.lgs 42/2004)
  - Beni di Interesse Archeologico - Articolo 10 - Tratturi
  - Tratturi
- Beni di Interesse Archeologico - Articolo 10 - Tratturi Prov
- Tratturi
- Ambiti di Paesaggio
- Ambiti di paesaggio

- Mibact - Anagrafica beni puntuali**
  - Archeologici di interesse culturale non verificato
  - Archeologici di non interesse culturale
  - Archeologici con verifica di interesse culturale in corso
  - Archeologici di interesse culturale dichiarato
  - Archeologici in area di interesse culturale dichiarato
  - Architettonici di interesse culturale non verificato
  - Architettonici di non interesse culturale
  - Architettonici con verifica di interesse culturale in corso
  - Architettonici di interesse culturale dichiarato
  - Architettonici in area di interesse culturale dichiarato
  - Parchi e giardini di interesse culturale non verificato
  - Parchi e Giardini di non interesse culturale
  - Parchi e Giardini con verifica di interesse culturale in corso
  - Parchi e Giardini di interesse culturale dichiarato
  - Parchi e Giardini in area di interesse culturale dichiarato
- Mibact - Anagrafica beni areali**
  - Archeologici di interesse culturale non verificato
  - Archeologici di non interesse culturale
  - Archeologici con verifica di interesse culturale in corso
  - Archeologici di interesse culturale dichiarato
  - Archeologici in area di interesse culturale dichiarato
  - Architettonici in area di interesse culturale non verificato
  - Architettonici di non interesse culturale
  - Architettonici con verifica di interesse culturale in corso
  - Architettonici di interesse culturale dichiarato
  - Architettonici in area di interesse culturale dichiarato
  - Parchi e giardini di interesse culturale non verificato
  - Parchi e giardini di non interesse culturale
  - Parchi e giardini con verifica di interesse culturale in corso
  - Parchi e giardini di interesse culturale dichiarato
  - Parchi e giardini in area di interesse culturale dichiarato
- Mibact - Anagrafica beni lineari**
  - Archeologici di interesse culturale non verificato
  - Archeologici di non interesse culturale
  - Archeologici con verifica di interesse culturale in corso
  - Archeologici di interesse culturale dichiarato
  - Archeologici in area di interesse culturale dichiarato
  - Architettonici di interesse culturale non verificato
  - Architettonici di non interesse culturale
  - Architettonici con verifica di interesse culturale in corso
  - Architettonici di interesse culturale dichiarato
  - Architettonici in area di interesse culturale dichiarato
  - Parchi e giardini di interesse culturale non verificato
  - Parchi e giardini di non interesse culturale
  - Parchi e giardini con verifica di interesse culturale in corso
  - Parchi e giardini di interesse culturale dichiarato
  - Parchi e giardini in area di interesse culturale dichiarato
- Mibact aree archeologiche vincolate

**RAPPRESENTAZIONE GRAFICA DELLA WTG SIEMENS GAMESA SG 170 6.6 DI CUI E' VISIBILE L'INTERO ROTORE**

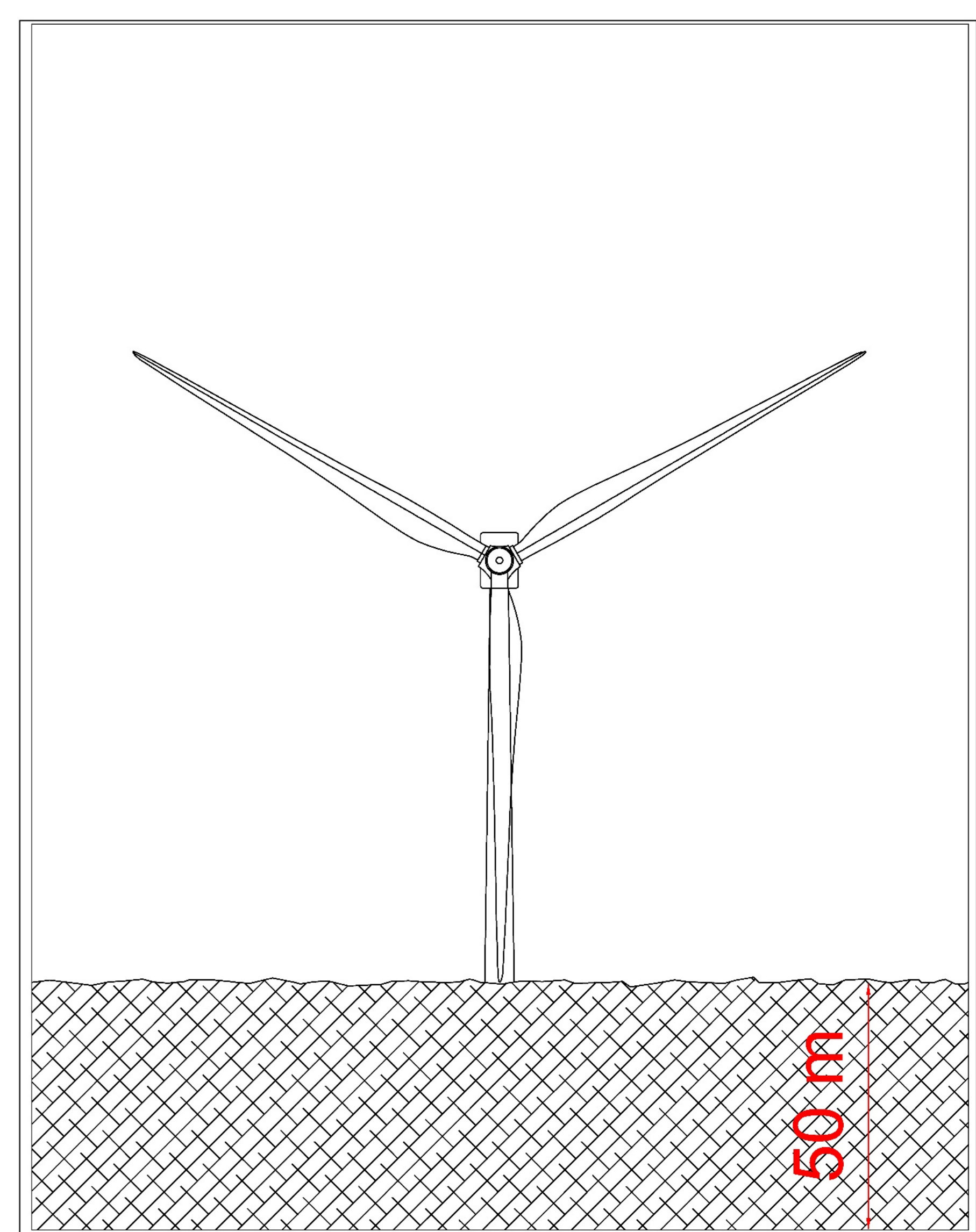

Regione: PUGLIA  
 Provincia: TARANTO  
 Comune: GINOSA  
 Localita': CORVELLARA, CIPOLLUZZO

**IMPIANTO EOLICO DI "GINOSA"**  
**PROGETTO DEFINITIVO**

Titolo: **ANALISI DI VISIBILITA'**  
 CODICE ELABORATO GRAFICO

**IT/EOL/E-GINO/PDF/A/CT/29-a**

Visti / Timbri:

Note: Formato Tavola A0 allungato (1500 x 941 mm)

REVISIONI				
Data	Rev.	Descrizione revisione	Elaborato	Approvato
01/10/2023	a	Prima emissione	Ing. Antonio Campanale	Ing. Gabriele Conversano Ing. Massimo Candico

ANALISI DI VISIBILITA' DI N. 12 WTG DEL TIPO SIEMENS GAMESA SG170 DA 6.6 MW/CAD, DI ALTEZZA ALL'HUB DI 135 M, ALTEZZA AL TIP DI 220 M E DIAMETRO DEL ROTORE DI 170 M IN UN BUFFER DI 22 KM  
 BASE VINCOLISTICA: COMPONENTI CULTURALI ED INSEDIATIVE E DEI VALORI PERCETTIVI DEL PPTR; BENI CULTURALI E PAESAGGISTICI DEL PPR BASILICATA; BENI CULTURALI E PAESAGGISTICI INDICATI DA MIBACT  
 NUMERO DI WTG PER LE QUALI E' VISIBILE L'HUB E META' ROTORE

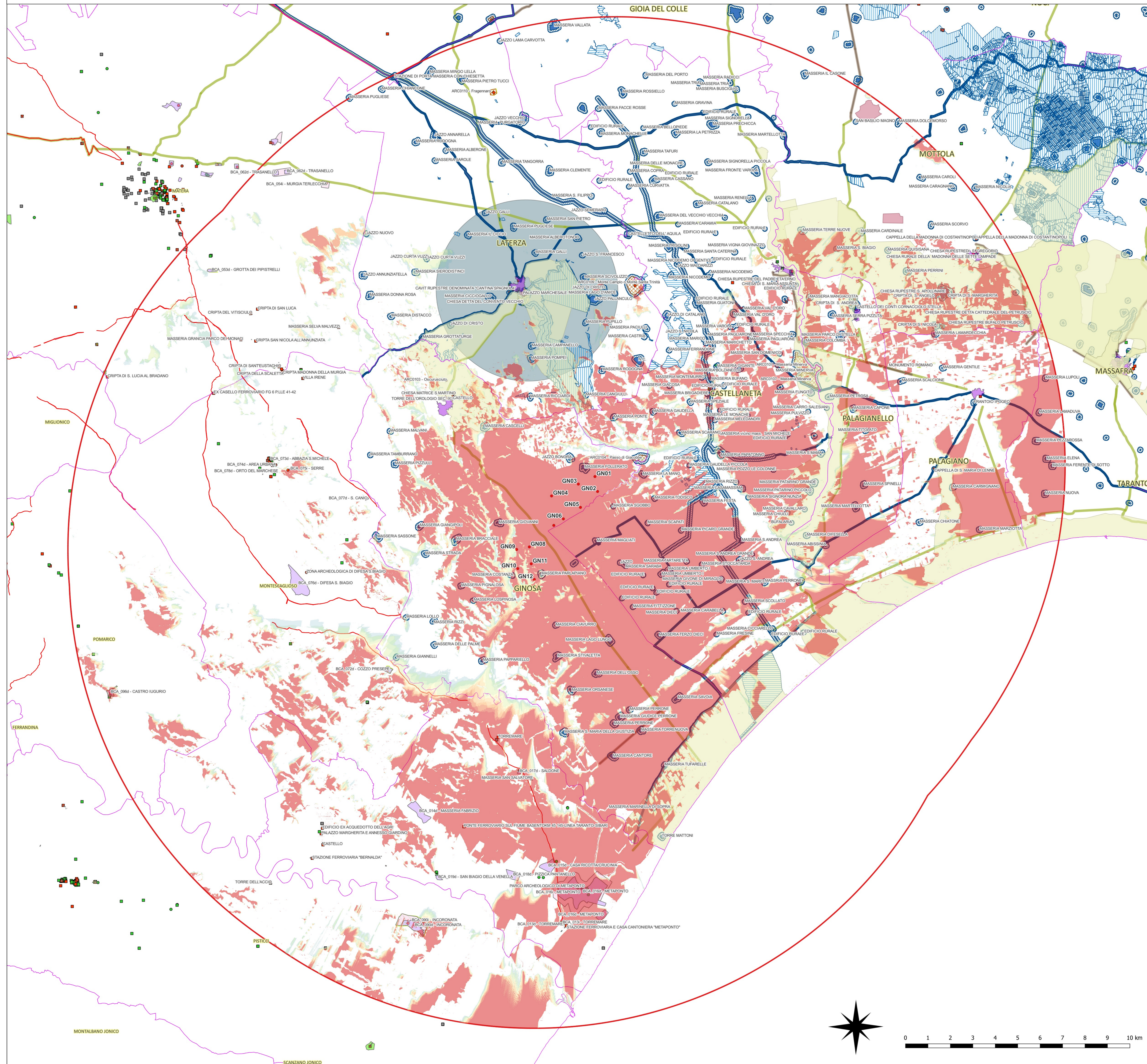

**Legenda**

N. WTG visibili navicella e mezzo rotore

- 12 WTG
- 0 WTG
- BUFFER 20 KM
- WTG E-GINO
- CONFINI AMMINISTRATIVI VINCOLI
- PPTR
- 6.3.1 Componenti culturali e insediative
- BP - Immobili e aree di notevole interesse pubblico
- BP - Zone gravate da usi civici (non validate)
- BP - Zone gravate da usi civici (validate)
- BP - Zone di interesse archeologico
- UCP - Città Consolidata
- UCP - Testimonianza della stratificazione insediativa
- UCP - stratificazione insediativa - siti storico culturali
- UCP - stratificazione insediativa - rete tratturi
- UCP - aree a rischio archeologico
- UCP - Area di rispetto delle componenti culturali e insediative (100m - 30m)
- UCP - area di rispetto - rete tratturi
- UCP - area di rispetto - siti storico culturali
- UCP - area di rispetto - zone di interesse archeologico
- UCP - Paesaggi rurali
- 6.3.2 Componenti dei valori percettivi
- UCP - Luoghi panoramici (punti)
- UCP - Luoghi panoramici (poligoni)
- UCP - Strade panoramiche
- UCP - Strade panoramiche (poligoni)
- UCP - Strade a valenza paesaggistica
- UCP - Strade a valenza paesaggistica (poligoni)
- UCP - Coni visuali

**Legenda PPR Basilicata**

- Sorgenti
- Rete Natura 2000
- Single symbol
- Minieolico
- Impianti eolici di grande generazione in autorizzazione
- Impianti eolici di grande generazione
- Impianto eolico di grande generazione IN ESERCIZIO
- Inventario fenomeni franosi - IFFI
- Fotovoltaico in esercizio
- Fotovoltaico grande generazione
- In Autorizzazione
- Autorizzato
- In Esercizio
- Parchi e Viali della Rimembranza
- Beni Paesaggistici - Articolo 143 GeoSiti
- Beni Paesaggistici - Articolo 142b - BUFFER
- Articolo 142b - BUFFER
- Beni Paesaggistici - Articolo 142a - BUFFER
- Articolo 142a - BUFFER
- Beni Monumentali - Articolo 10
- Tutela diretta (Art. 10 D.lgs 42/2004)
- Tutela indiretta (Art. 45 D.lgs 42/2004)
- Beni di Interesse Archeologico - Articolo 10
- Tutela diretta (art. 10-13 D.lgs 42/2004)
- Tutela indiretta (art. 45 D.lgs 42/2004)
- Beni di Interesse Archeologico - Articolo 10 - Tratturi
- Tratturi
- Beni di Interesse Archeologico - Articolo 10 - Tratturi Prov
- Tratturi
- Ambiti di Paesaggio
- Ambiti di paesaggio

- Mibact - Anagrafica beni puntuali**
- Archeologici di interesse culturale non verificato
- Archeologici di non interesse culturale
- Archeologici con verifica di interesse culturale in corso
- Archeologici di interesse culturale dichiarato
- Archeologici in area di interesse culturale dichiarato
- Architettonici di interesse culturale non verificato
- Architettonici di non interesse culturale
- Architettonici con verifica di interesse culturale in corso
- Architettonici di interesse culturale dichiarato
- Architettonici in area di interesse culturale dichiarato
- Parchi e giardini di interesse culturale non verificato
- Parchi e Giardini di non interesse culturale
- Parchi e Giardini con verifica di interesse culturale in corso
- Parchi e Giardini di interesse culturale dichiarato
- Parchi e Giardini in area di interesse culturale dichiarato
- Mibact - Anagrafica beni areali**
- Archeologici di interesse culturale non verificato
- Archeologici di non interesse culturale
- Archeologici con verifica di interesse culturale in corso
- Archeologici di interesse culturale dichiarato
- Archeologici in area di interesse culturale dichiarato
- Architettonici di interesse culturale non verificato
- Architettonici di non interesse culturale
- Architettonici con verifica di interesse culturale in corso
- Architettonici di interesse culturale dichiarato
- Architettonici in area di interesse culturale dichiarato
- Parchi e Giardini di interesse culturale non verificato
- Parchi e Giardini di non interesse culturale
- Parchi e Giardini con verifica di interesse culturale in corso
- Parchi e Giardini di interesse culturale dichiarato
- Parchi e Giardini in area di interesse culturale dichiarato
- Mibact - Anagrafica beni lineari**
- Archeologici di interesse culturale non verificato
- Archeologici di non interesse culturale
- Archeologici con verifica di interesse culturale in corso
- Archeologici di interesse culturale dichiarato
- Archeologici in area di interesse culturale dichiarato
- Architettonici di interesse culturale non verificato
- Architettonici di non interesse culturale
- Architettonici con verifica di interesse culturale in corso
- Architettonici di interesse culturale dichiarato
- Architettonici in area di interesse culturale dichiarato
- Parchi e giardini di interesse culturale non verificato
- Parchi e giardini di non interesse culturale
- Parchi e giardini con verifica di interesse culturale in corso
- Parchi e giardini di interesse culturale dichiarato
- Parchi e giardini in area di interesse culturale dichiarato
- Mibact aree archeologiche vincolate**

**RAPPRESENTAZIONE GRAFICA DELLA WTG SIEMENS GAMESA SG 170 6.6 DI CUI E' VISIBILE L'HUB E META' ROTORE**

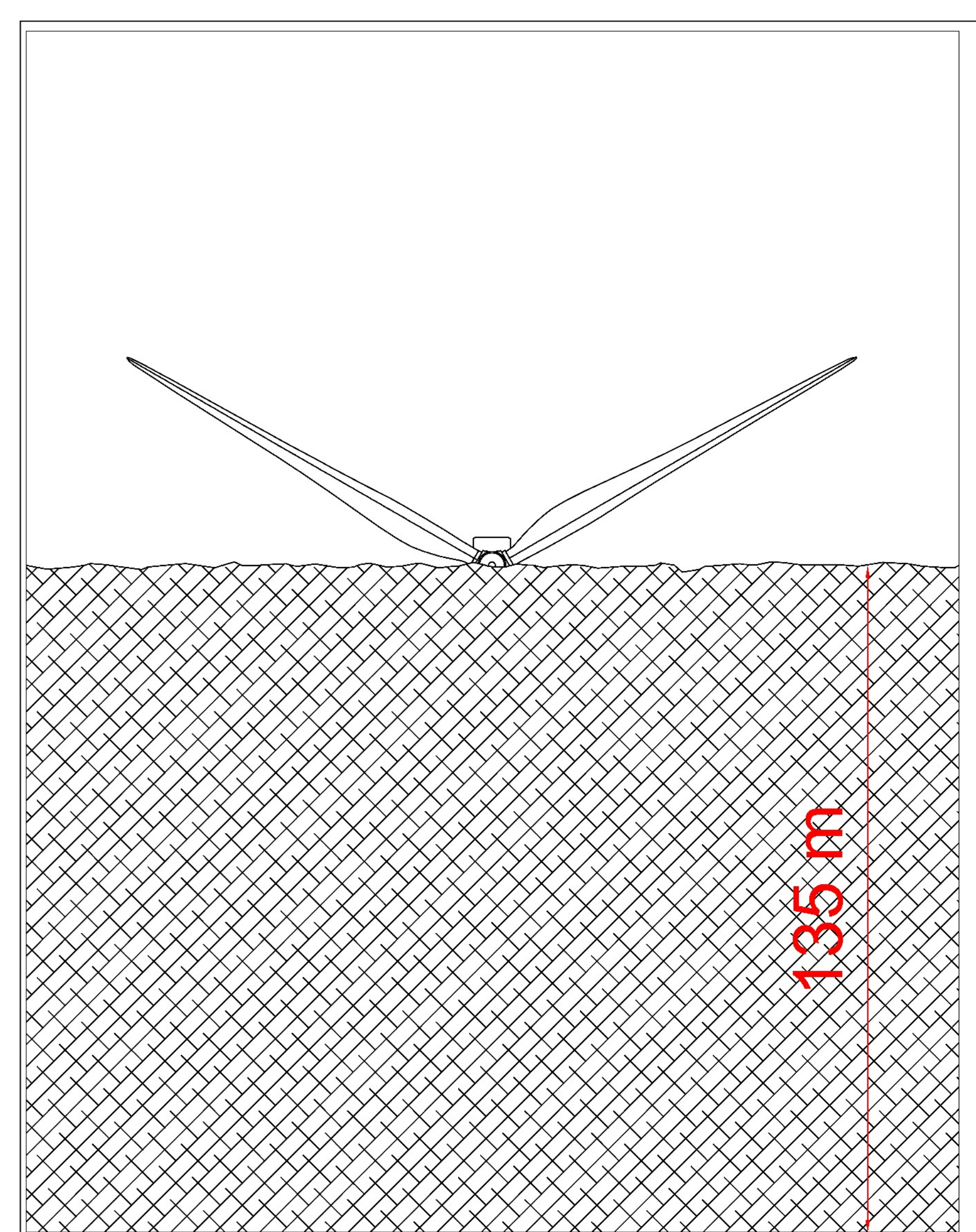

Regione: PUGLIA  
 Provincia: TARANTO  
 Comune: GINOSA  
 Localita': CORVELLARA, CIPOLLUZZO

**PIANTO EOLICO DI "GINOSA"**  
 PROGETTO DEFINITIVO

Titolo: **ANALISI DI VISIBILITA'**  
 CODICE ELABORATO GRAFICO  
**IT/EOL/E-GINO/PDF/A/CT/29-a**

Visti / Timbri:

NOTE: Formato Tavola A0 allungato (1500 x 941 mm)

REVISIONI				
Data	Rev.	Descrizione revisione	Elaborato	Approvato
03/08/2023	a	Prima emissione	Ing. Antonio Campanale	Ing. Massimo Candeco

ASGI GINOSA S.r.l.  
 Via G. Cesare, 10 - 74012 GINOSA (TA)  
 Tel. 099-211023 - Fax 099-211024  
 Email: info@asgi.it

STM ENGINEERING S.r.l.  
 Via Garibaldi, 1 - 74012 GINOSA (TA)  
 Tel. 099-211023 - Fax 099-211024  
 Email: info@stmeng.it

Foglio n° 2 di 3

**ANALISI DI VISIBILITA' DI N. 12 WTG DEL TIPO SIEMENS GAMESA SG170 DA 6.6 MW/CAD, DI ALTEZZA ALL'HUB DI 135 M, ALTEZZA AL TIP DI 220 M E DIAMETRO DEL ROTORE DI 170 M IN UN BUFFER DI 22 KM  
BASE VINCOLISTICA: COMPONENTI CULTURALI ED INSEDIATIVE E DEI VALORI PERCETTIVI DEL PPTR; BENI CULTURALI E PAESAGGISTICI DEL PPR BASILICATA; BENI CULTURALI E PAESAGGISTICI INDICATI DA MIBACT**

**NUMERO DI WTG PER LE QUALI E' VISIBILE SOLAMENTE IL TIP**

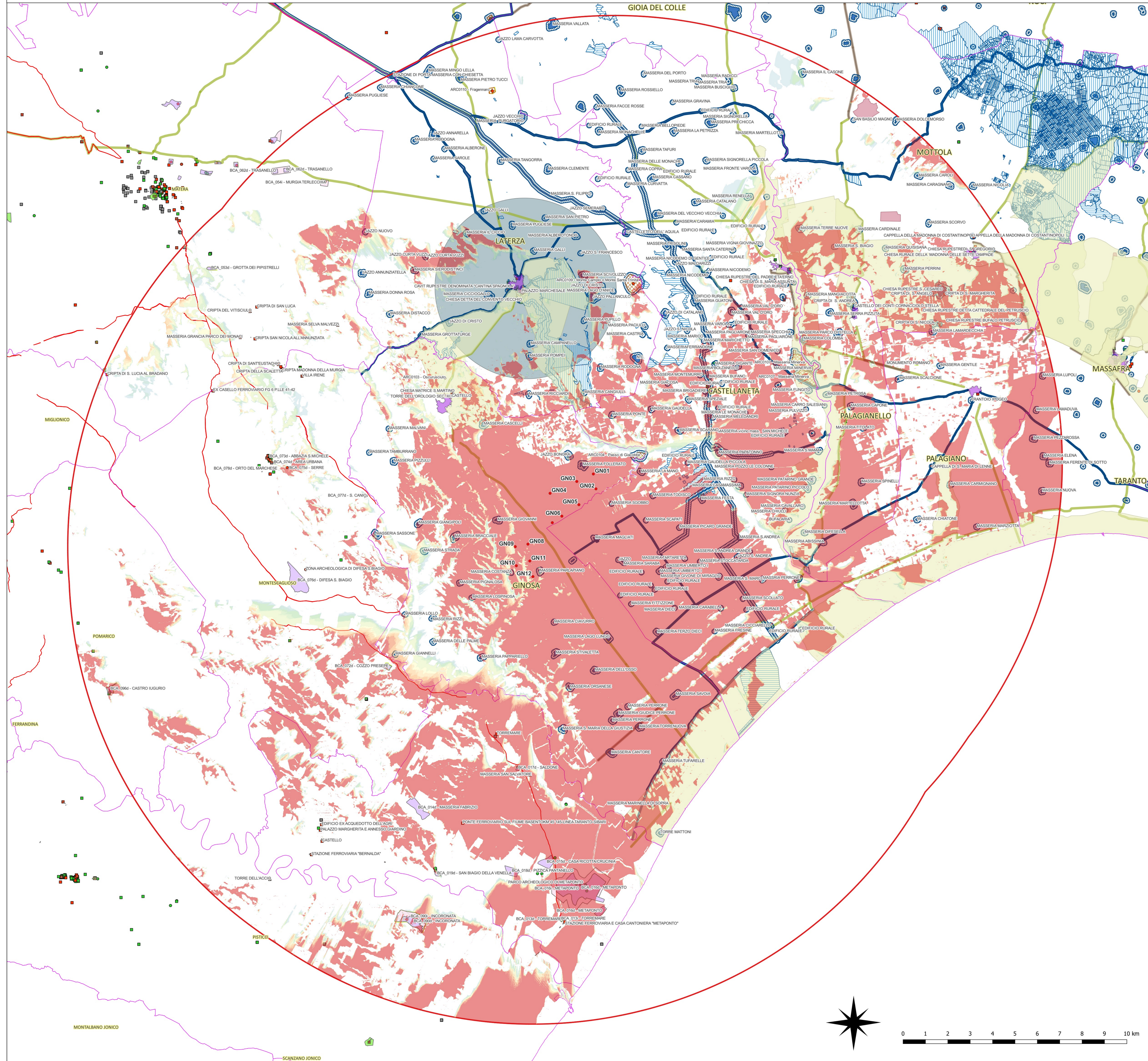

**Legenda**

N. WTG visibile solamente il tip

- 12 WTG
- 0 WTG
- BUFFER 20 KM
- WTG E-GINO
- CONFINI AMMINISTRATIVI VINCOLI
- 6.3.1 Componenti culturali e insediative
- BP - Immobili e aree di notevole interesse pubblico
- BP - Zone gravate da usi civici (non validate)
- BP - Zone gravate da usi civici (validate)
- BP - Zone di interesse archeologico
- UCP - Città Consolidata
- UCP - Testimonianza della stratificazione insediativa
- UCP - stratificazione insediativa - siti storico culturali
- UCP - stratificazione insediativa - rete tratturi
- UCP - aree a rischio archeologico
- UCP - Area di rispetto delle componenti culturali e insediative (100m - 30m)
- UCP - area di rispetto - rete tratturi
- UCP - area di rispetto - siti storico culturali
- UCP - area di rispetto - zone di interesse archeologico
- UCP - Paesaggi rurali
- 6.3.2 Componenti dei valori percettivi
- UCP - Luoghi panoramici (punti)
- UCP - Luoghi panoramici (poligoni)
- UCP - Strade panoramiche
- UCP - Strade panoramiche (poligoni)
- UCP - Strade a valenza paesaggistica
- UCP - Strade a valenza paesaggistica (poligoni)
- UCP - Coni visuali

**Legenda PPR Basilicata**

- Sorgenti
- Rete Natura 2000
- Single symbol
- Minieolico
- Impianti eolici di grande generazione in autorizzazione
- Impianti eolici di grande generazione
- Impianto eolico di grande generazione IN ESERCIZIO
- Inventario fenomeni franosi - IFFI
- Fotovoltaico in esercizio
- Fotovoltaico grande generazione
- In Autorizzazione
- Autorizzato
- In Esercizio
- Parchi e Viali della Rimembranza
- Beni Paesaggistici - Articolo 143 GeoSiti
- Beni Paesaggistici - Articolo 142b - BUFFER
- Articolo 142b - BUFFER
- Beni Paesaggistici - Articolo 142a - BUFFER
- Articolo 142a - BUFFER
- Beni Monumentali - Articolo 10
- Tutela diretta (Art. 10 D.lgs 42/2004)
- Tutela indiretta (Art. 45 D.lgs 42/2004)
- Beni di Interesse Archeologico - Articolo 10
- Tutela diretta (art. 10-13 D.lgs 42/2004)
- Tutela indiretta (art. 45 D.lgs 42/2004)
- Beni di Interesse Archeologico - Articolo 10 - Tratturi
- Tratturi
- Beni di Interesse Archeologico - Articolo 10 - Tratturi Prov
- Tratturi
- Ambiti di Paesaggio
- Ambiti di paesaggio

- Mibact - Anagrafica beni puntuali**
- Archeologici di interesse culturale non verificato
- Archeologici di non interesse culturale
- Archeologici con verifica di interesse culturale in corso
- Archeologici di interesse culturale dichiarato
- Archeologici in area di interesse culturale dichiarato
- Architettonici di interesse culturale non verificato
- Architettonici di non interesse culturale
- Architettonici con verifica di interesse culturale in corso
- Architettonici di interesse culturale dichiarato
- Architettonici in area di interesse culturale dichiarato
- Parchi e giardini di interesse culturale non verificato
- Parchi e Giardini di non interesse culturale
- Parchi e Giardini con verifica di interesse culturale in corso
- Parchi e Giardini di interesse culturale dichiarato
- Parchi e Giardini in area di interesse culturale dichiarato
- Mibact - Anagrafica beni areali**
- Archeologici di interesse culturale non verificato
- Archeologici di non interesse culturale
- Archeologici con verifica di interesse culturale in corso
- Archeologici di interesse culturale dichiarato
- Archeologici in area di interesse culturale dichiarato
- Architettonici in area di interesse culturale non verificato
- Architettonici di non interesse culturale
- Architettonici con verifica di interesse culturale in corso
- Architettonici di interesse culturale dichiarato
- Architettonici in area di interesse culturale dichiarato
- Parchi e giardini di interesse culturale non verificato
- Parchi e giardini di non interesse culturale
- Parchi e giardini con verifica di interesse culturale in corso
- Parchi e giardini di interesse culturale dichiarato
- Parchi e giardini in area di interesse culturale dichiarato
- Mibact - Anagrafica beni lineari**
- Archeologici di interesse culturale non verificato
- Archeologici di non interesse culturale
- Archeologici con verifica di interesse culturale in corso
- Archeologici di interesse culturale dichiarato
- Archeologici in area di interesse culturale dichiarato
- Architettonici di interesse culturale non verificato
- Architettonici di non interesse culturale
- Architettonici con verifica di interesse culturale in corso
- Architettonici di interesse culturale dichiarato
- Architettonici in area di interesse culturale dichiarato
- Parchi e giardini di interesse culturale non verificato
- Parchi e giardini di non interesse culturale
- Parchi e giardini con verifica di interesse culturale in corso
- Parchi e giardini di interesse culturale dichiarato
- Parchi e giardini in area di interesse culturale dichiarato
- Mibact aree archeologiche vincolate**

**RAPPRESENTAZIONE GRAFICA DELLA WTG SIEMENS GAMESA SG 170 6.6 DI CUI E' VISIBILE SOLAMENTE IL TIP**

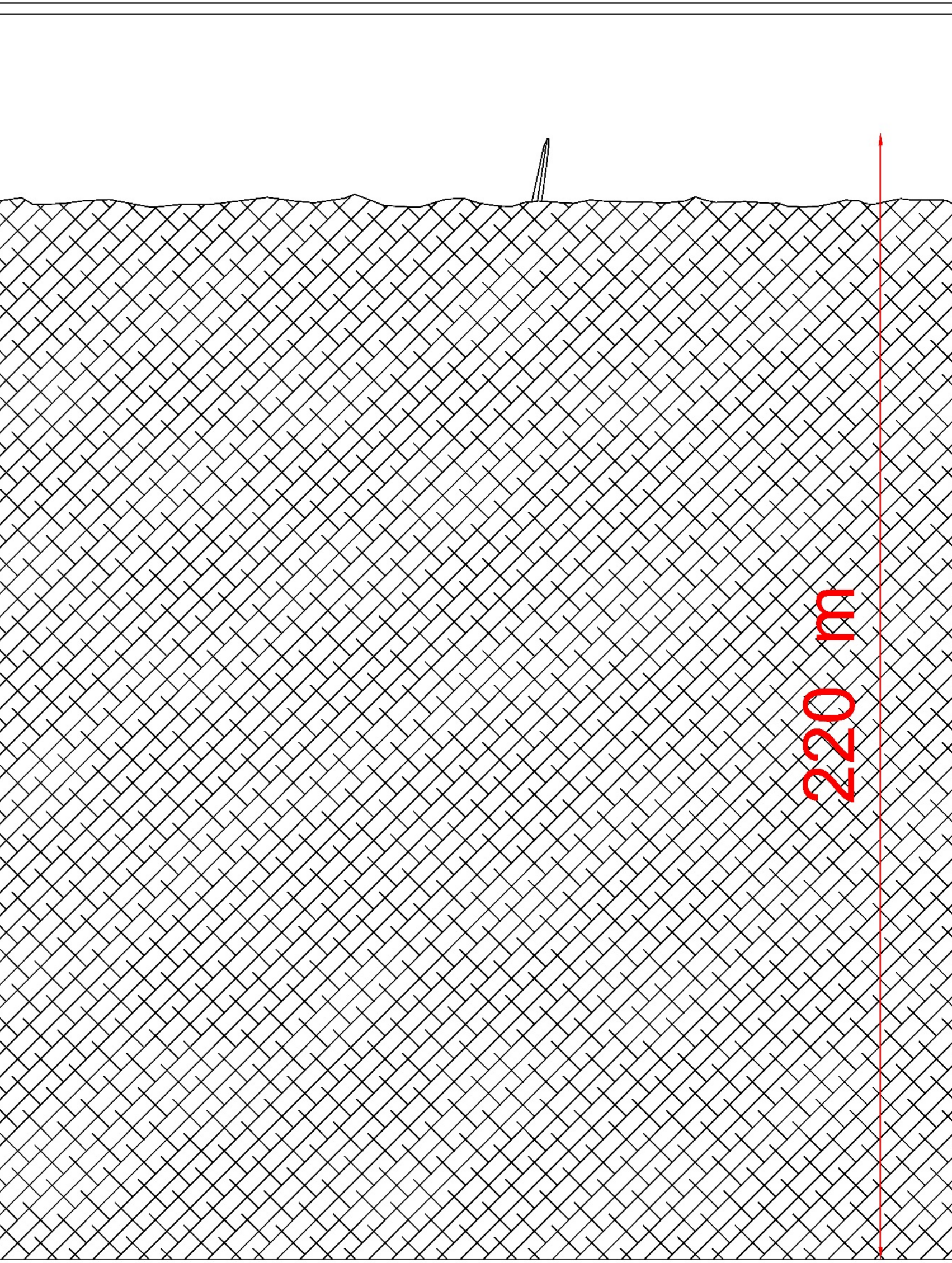

Regione: PUGLIA  
 Provincia: TARANTO  
 Comune: GINOSA  
 Localita': CORVELLARA, CIPOLUZZO

**PIANTO EOLICO DI "GINOSA"**  
 PROGETTO DEFINITIVO

Titolo: **ANALISI DI VISIBILITA'**  
 CODICE ELABORATO GRAFICO  
**IT/EOL/E-GINO/PDF/A/CT/29-a**

Visti / Timbri:

NOTE: Formato Tavola A0 allungato (1500 x 941 mm)

REVISIONI				
Data	Rev.	Descrizione revisione	Elaborato	Approvato
03/08/2023	a	Prima emissione	Ing. Antonio Campanale	Ing. Gabriele Conversano Ing. Massimo Candico

ASIA GINOSA Srl  
 Sede Legale: Strada 6 n. 4  
 74013 Torano (BR)  
 Uff. Direzione Generale:  
 74018 Ruffano (BR) - Italia  
 Cap. Soc. €10.000.000,00  
 C.F. P. IVA 02099707610  
 www.asiaing.it - asia@asiaing.it

STIM ENGINEERING S.r.l.  
 Via Garibaldi, 7 - 74013 Ruffano (BR)  
 Tel. 086.5110232 - Fax 086.5134853  
 www.stimeng.it - asia@asiaing.it

Foglio n° 3 di 3