

Progetto di fattibilità tecnica - economica

**Legenda**

- Area di intervento
- Campo base
- 1.1.1.0.0. Zone residenziali a tessuto continuo (S.L. > 80%)
- 1.1.2.1.0. Zone residenziali a tessuto discontinuo (S.L. : 50% - 80%)
- 1.1.2.2.0. Zone residenziali a tessuto discontinuo a media densità (S.L. : 30% - 50%)
- 1.1.2.3.0. Zone residenziali a tessuto discontinuo a bassa densità (S.L. : 10% - 30%)
- 1.1.2.4.0. Zone residenziali a tessuto discontinuo a densità molto bassa (S.L. < 10%)
- 1.1.3.0.0. Zone residenziali isolate
- 1.2.1.0.0. Aree industriali, commerciali e dei servizi pubblici e privati
- 1.2.1.1.0. Aree industriali
- 1.2.1.1.1. Impianti fotovoltaici
- 1.2.1.2.0. Aree commerciali
- 1.2.1.3.0. Aree a servizi, pubblici o privati
- 1.2.2.2.0. Altre reti stradali
- 1.2.2.3.0. Ferrovie
- 1.2.4.0.0. Aeroporti
- 1.3.1.0.0. Aree estrattive
- 1.3.2.0.0. Discariche
- 1.4.1.0.0. Aree verdi urbane (pubbliche o private)
- 1.4.1.2.0. Incolti in aree urbane
- 1.4.1.3.0. Cimiteri
- 1.4.2.0.0. Aree ricreative e sportive
- 2.1.1.0.0. Seminativi in aree non irrigue
- 2.1.1.1.0. Monocolture intensive
- 2.1.1.1.6. Foraggere avvicendate
- 2.1.1.2.0. Monocolture estensive
- 2.1.1.3.0. Vivaie
- 2.1.1.4.0. Orticole
- 2.1.3.0.0. Risaie
- 2.2.1.0.0. Vigneti
- 2.2.2.0.0. Frutteti e frutti minori
- 2.2.3.0.0. Oliveti
- 2.2.4.0.0. Arboricoltura da legno
- 2.2.4.1.0. Pioppeti
- 2.3.1.0.0. Prati stabili (foraggere permanenti)
- 2.3.1.1.0. Prati da sfalcio
- 2.3.1.1.1. Prati da sfalcio a bassa e media altitudine (sotto 800)
- 2.3.1.1.2. Prati da sfalcio montani (sopra 800)
- 2.3.1.2.0. Incolti
- 2.4.4.0.0. Aree agroforestali
- 3.1.1.0.0. Boschi di latifoglie
- 3.1.1.1.0. Acero-tiglio-frassineto
- 3.1.1.2.0. Castagneto
- 3.1.1.3.0. Robinieto
- 3.1.1.4.1. Querceto-carpineto
- 3.1.1.4.2. Querceto di Rovere
- 3.1.1.4.3. Querceto di Roverella
- 3.1.1.4.4. Cerreta
- 3.1.1.7.0. Ostrieto
- 3.1.1.8.0. Faggeta
- 3.1.1.9.0. Formazioni legnose riparie
- 3.1.2.0.0. Boschi di conifere
- 3.1.2.1.0. Abetine
- 3.1.2.2.0. Pinete
- 3.1.2.3.0. Piceete
- 3.1.2.4.0. Laricete Cembraie
- 3.1.3.0.0. Boschi misti di conifere e latifoglie
- 3.2.1.1.0. Aree a pascolo naturale e praterie
- 3.2.1.2.1. Aree a pascolo naturale con alberi
- 3.2.1.2.2. Aree a pascolo naturale con arbusti
- 3.2.2.0.0. Brughiere e cespuglieti
- 3.2.4.0.0. Aree a vegetazione boschiva e arbustiva
- 3.2.4.1.1. Aree di taglio di latifoglie
- 3.2.4.1.2. Aree di taglio di conifere
- 3.2.4.2.1. Rimboscimento di latifoglie
- 3.2.4.2.2. Rimboscimento di conifere
- 3.3.1.0.0. Spiagge, dune e sabbie, isole fluviali, gre
- 3.3.2.0.0. Rocce nude, falesie, rupi affioramenti
- 3.3.3.0.0. Aree con vegetazione rada
- 3.3.3.1.0. Piste da sci
- 3.3.5.0.0. Ghiacciai e nevi perenni
- 5.1.1.0.0. Corsi d'acqua, canali e idrovie
- 5.1.2.0.0. Bacini d'acqua

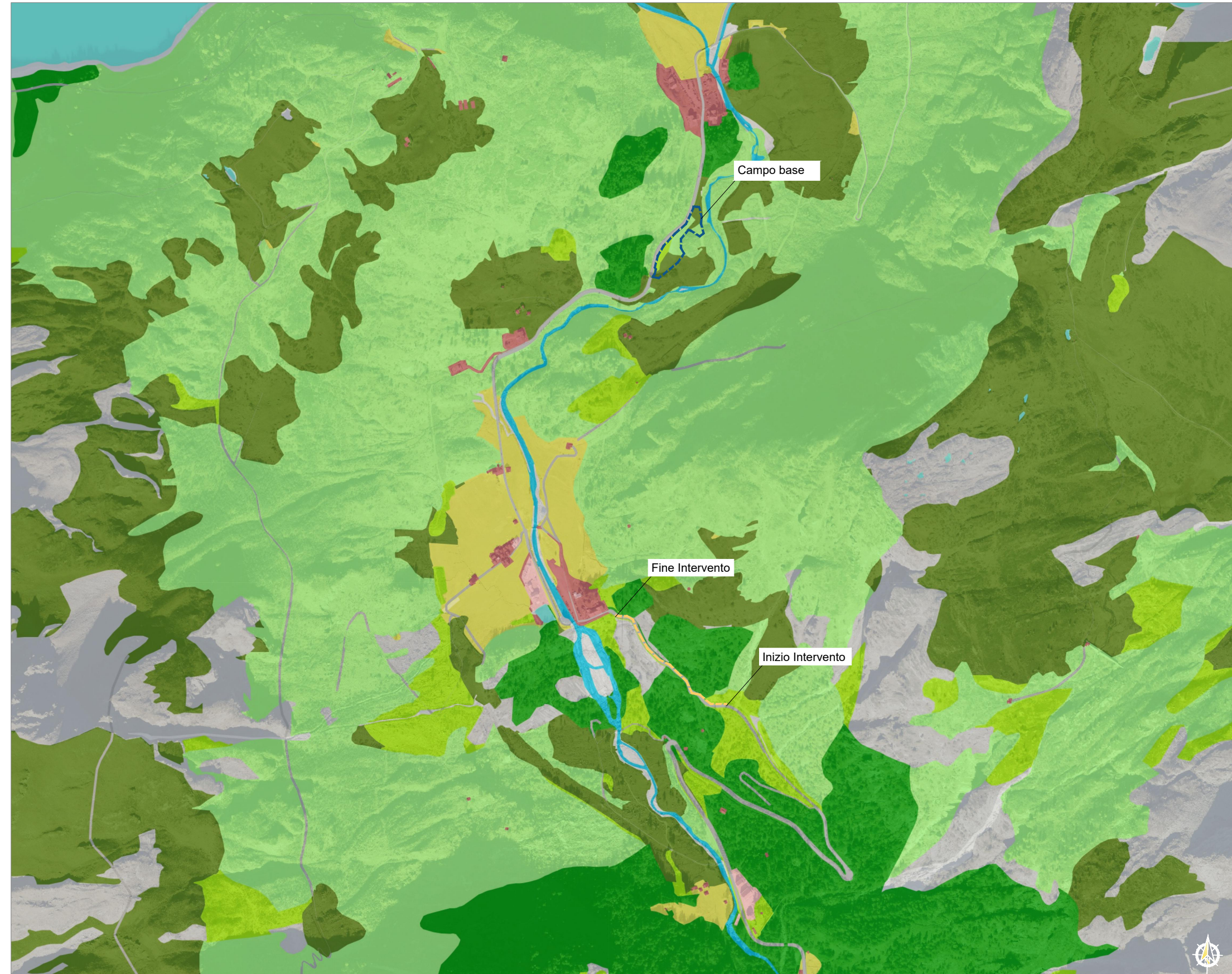

Carta della Fauna e degli Ecosistemi

- Fonti:
- Mappa di base: AGEA 2021 - Ortofoto RGB - Geoservizi WMS e WMTS Geoportale Regione Piemonte
  - Nuova Land Cover Piemonte (LCP) redatta dalla Regione Piemonte nel 2022

1:10.000

Data: Luglio 2023