

LEGENDA

- Limite area carrabile
- - - Percorso pedonale di cantiere protetto
- - - Recinzioni di cantiere h=2m
- Rete smaltimento acque di cantiere
- - - Barriera guard-rail di cantiere
- Superficie in misto stabilizzato - 3.857,00 mq
- Superficie con soletta armata in c.a. - 4.111,00 mq

Elemento	sviluppo in pianta ml
RECINZIONI TIPO ORSOGRILL	455,00
PERCORSO PEDONALE PROTETTO	30,00
GUARD RAIL	785,00

PISTIA DI CANTIERE – SEZIONE TIPO

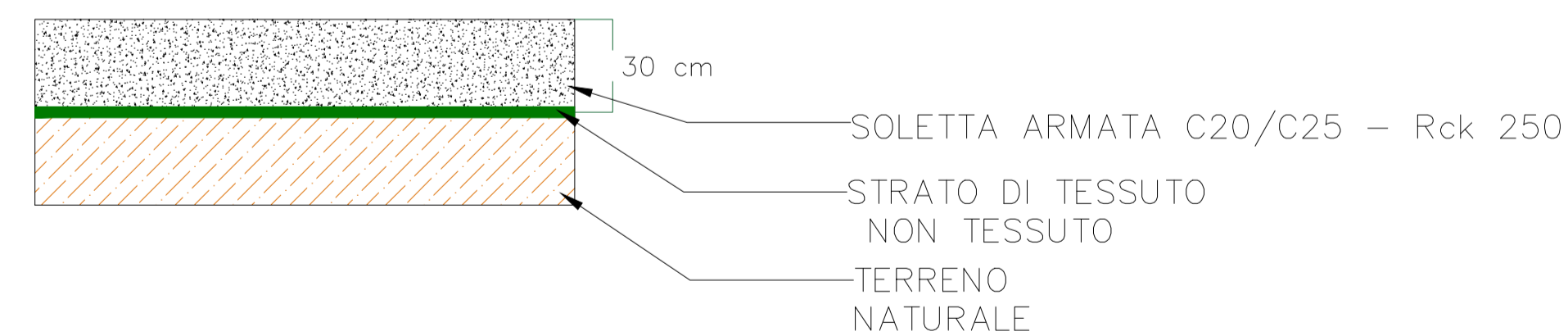

PIAZZALE DI CANTIERE – SEZIONE TIPO

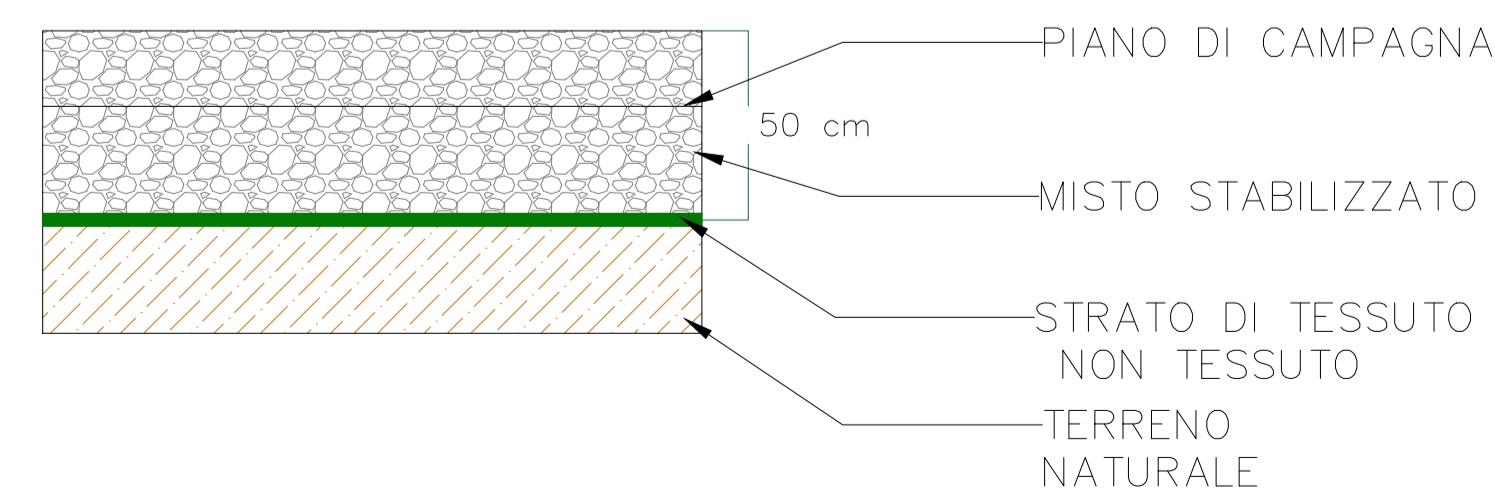

1	Guardiana
2	Gruppo elettrogeno
3	Uffici impresa/DL e subappaltatori
4	Servizi igienici

	Volumi (mc)
A-SCOTICO	2.647,50
B-STERRO	6.112,37
C-RIPORTO	3.164,26
D-NETTO (B-C)	2.948,11

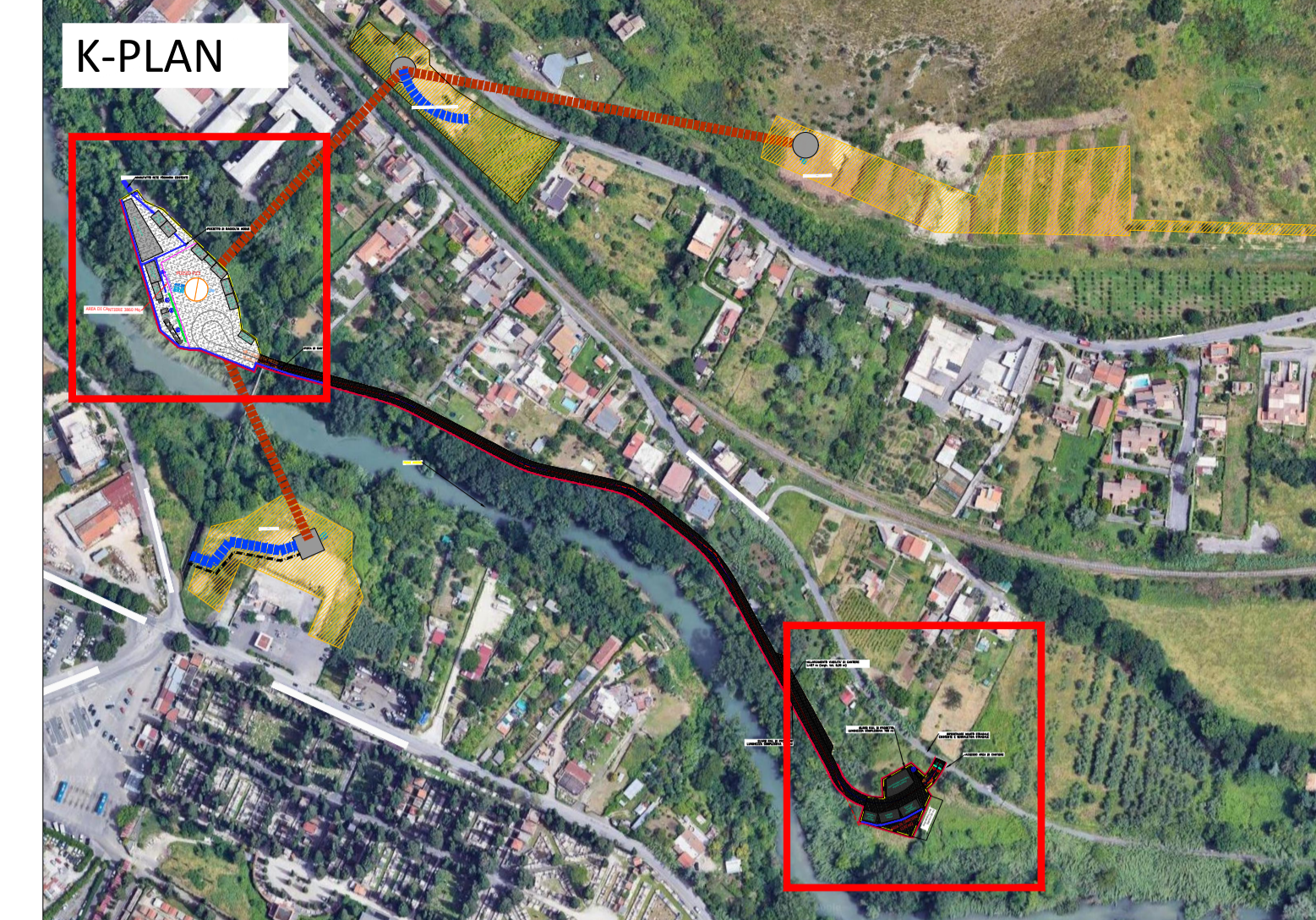

NOTA 1
L'area di cantiere PZ3 del PFTE era pari a 6.988mq.
L'area di cantiere PZ3 del PE è pari a 4.655 mq.

NOTA 2
Il progetto esecutivo della cantierizzazione è stato redatto utilizzando il rilievo LIDAR e le ortofoto. Al termine dei lavori sarà necessario ripristinare le aree allo stato di fatto dei luoghi ante-operam.

NOTA 3
In corrispondenza della sezione 21, ovvero in prossimità dell'accesso all'area di cantiere PZ3 (consultare tavola A258PE0CANTO_02_0) è necessario verificare le altezze libere dal manufatto esistente tubo-ponte dell'acquedotto ed è necessario verificare le quote di scorrimento del canale di scolo esistente posto al di sotto del suddetto manufatto.

NOTA 4
La pista di cantiere di accesso a PZ3 dovrà essere caratterizzata da sovrastruttura in calcestruzzo (soletta armata con spessore 30 cm)



PRESIDENZA DEL CONSIGLIO DEI MINISTRI
MESSA IN SICUREZZA DEL SISTEMA
ACQUEDOTTISTICO DEL PESCHIERA PER
L'APPROVVIGIONAMENTO IDRICO
DI ROMA CAPITALE E DELL'AREA METROPOLITANA
IL COMMISSARIO STRAORDINARIO ING. PhD MASSIMO SESSA
SUB COMMISSARIO ING. MASSIMO PATEROSTRO

 ACEA ATO 2 SPA	 IL RESPONSABILE DEL PROCEDIMENTO Ing. PhD Alessia Delle Site	SUIPPORTO AL RESPONSABILE DEL PROCEDIMENTO Ing. Daniela Ili Dott. Avv. Vittorio Gennari Sig.ra Claudia Iacobelli Ing. D'Agostini Martina																												
ELABORATO A258PE CANT10_0 COD. ATO2 AAM10121	Progetto di sicurezza e ammodernamento dell'approvvigionamento della città metropolitana di Roma "Messa in sicurezza e ammodernamento del sistema idrico del Peschiera". L.n.108/2021, ex DL n.77/2021 art. 44 Allegato IV																													
DATA OTTOBRE 2023 SCALA VARIE	Sottoprogetto RADDOPPIO VIII SIFONE TRATTO CASA VALERIA – USCITA GALLERIA RIPOLI FASE 1 (con il finanziamento dell'Unione europea - Next Generation EU)																													
<table border="1" style="width: 100%; border-collapse: collapse;"> <thead> <tr> <th>AGG. N.</th> <th>DATA</th> <th>NOTE</th> <th>FIRMA</th> </tr> </thead> <tbody> <tr> <td>1</td> <td>5/12/23</td> <td>PRIMA EMISSIONE</td> <td></td> </tr> <tr> <td>2</td> <td></td> <td></td> <td></td> </tr> <tr> <td>3</td> <td></td> <td></td> <td></td> </tr> <tr> <td>4</td> <td></td> <td></td> <td></td> </tr> <tr> <td>5</td> <td></td> <td></td> <td></td> </tr> <tr> <td>6</td> <td></td> <td></td> <td></td> </tr> </tbody> </table>	AGG. N.	DATA	NOTE	FIRMA	1	5/12/23	PRIMA EMISSIONE		2				3				4				5				6				PROGETTO ESECUTIVO AREE DI CANTIERE – PZ3 – LAYOUT	
AGG. N.	DATA	NOTE	FIRMA																											
1	5/12/23	PRIMA EMISSIONE																												
2																														
3																														
4																														
5																														
6																														
RESPONSABILE UNITA' COSTRUZIONE Ing. Marco Meroni IL DIRETTORE DEI LAVORI Ing. Paolo Piccoli IL COORDINATORE DELLA SICUREZZA IN FASE DI ESECUZIONE Ing. Enrico Domenici	RESPONSABILE DELLA PROGETTAZIONE ESECUTIVA Ing. Stefano Passati - 31 Ordine degli Ingegneri della provincia di Roma n. A20809 ING. STEFANO PASSATI DIRETTORE TECNICO C.O. Ing. Luigi Passati C.O. Ing. Luigi Passati C.O. Ing. Luigi Passati																													
RITP DI PROGETTAZIONE    	RESPONSABILE DELLA PROGETTAZIONE ESECUTIVA Dott. Fabio Oliva – SPERI Ordine dei Geologi dell'Emilia Romagna n.1313 GEOLOGO Dott. Raffaele Fabozzi Ordine degli Agronomi e Forestali di Roma n.1216 AGRONOMO																													