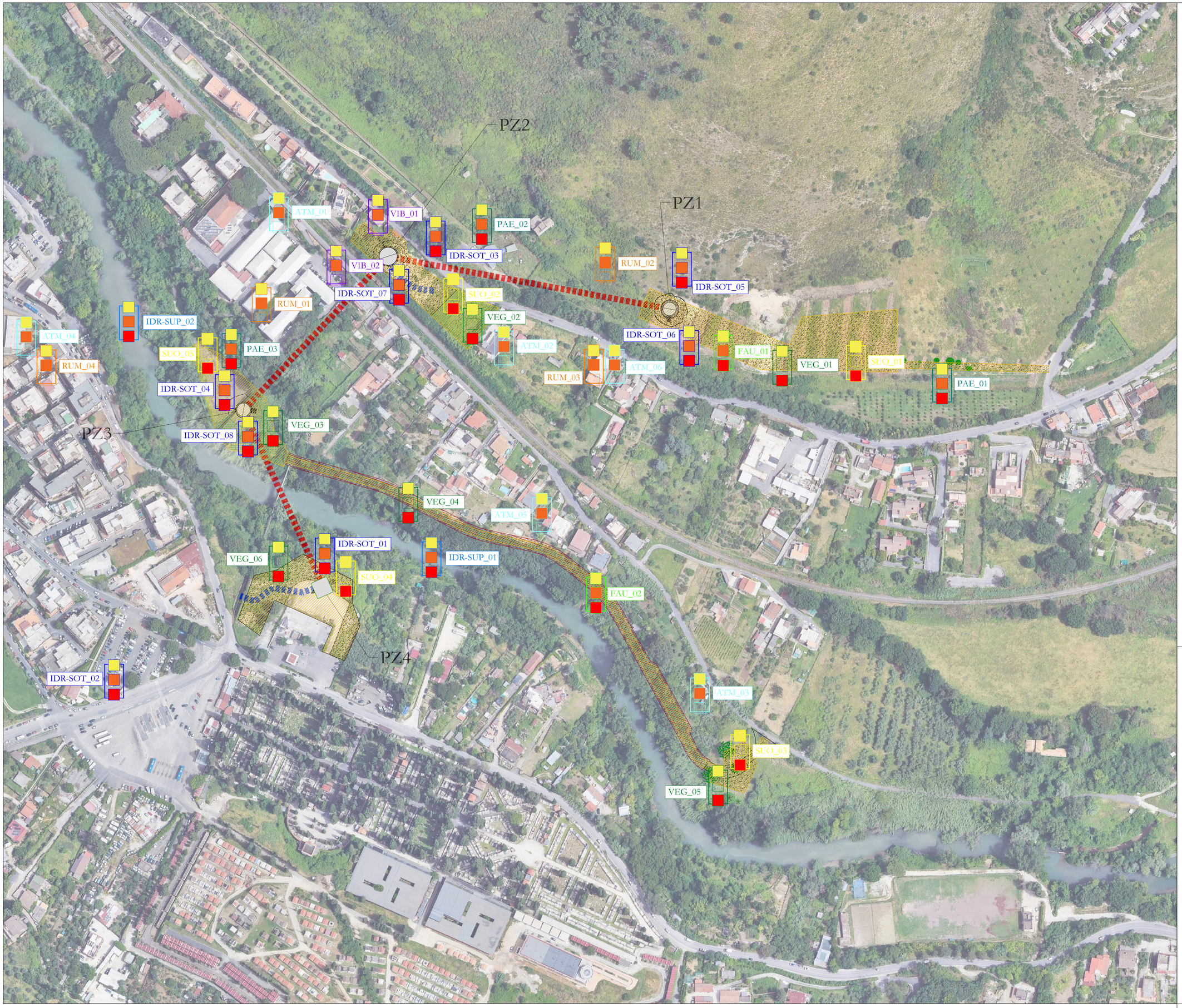

KEY-PLAN

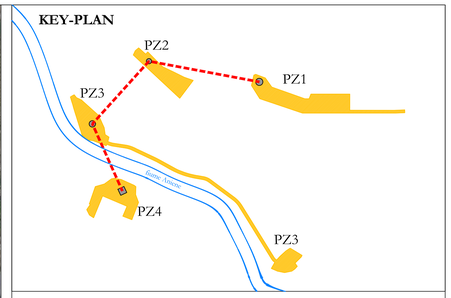

LEGENDA

PROGETTO

- Asse acquedotto in progetto
- Pozzo in progetto
- Aree di cantiere

TIPOLOGIE DI INTERVENTI DI MITIGAZIONE PREVISTE

I - Inerbimento

AO - Arbusteto

BM - Bosco misto mesofilo

BR - Bosco ripariale

IN - Ingegneria Naturalistica

R - Reimpianto specie arboree

- *Olea Europaea* (ulivo)
- *Juglans regia* (noce bianco)
- *Malus sylvestris* (melo selvatico)

MONITORAGGIO*

COMPONENTI AMBIENTALI OGGETTO DI MONITORAGGIO:

ATMOSFERA	ACQUE SUPERFICIALI	ACQUE SOTTERRANEE	RUMORE
ATM	IDR-SUP	IDR-SOT	RUM

VIBRAZIONI	PAESAGGIO	SUOLO	VEGETAZIONE	FAUNA
VIB	PAE	SUO	VEG	FAU

Ante Operam
Nell'anno precedente
l'inizio dei lavori

Corso d'Opera
Durante le lavorazioni
durata max: 1 anno

Post Operam
Nell'anno successivo
la fine dei lavori

*per informazioni più dettagliate si rimanda alla Relazione di Piano di Monitoraggio Ambientale

PRESIDENZA DEL CONSIGLIO DEI MINISTRI

MESSA IN SICUREZZA DEL SISTEMA ACQUEDOTTISTICO DEL PESCHIERA PER L'APPROVVIGIONAMENTO IDRICO DI ROMA CAPITALE E DELL'AREA METROPOLITANA

IL COMMISSARIO STRAORDINARIO ING. PhD MASSIMO SESSA

SUB COMMISSARIO ING. MASSIMO PATERNOSTRO

ACEA ATO 2 SPA

IL RESPONSABILE DEL PROCEDIMENTO
Ing. PhD Alessia Delle Site

SUPPORTO AL RESPONSABILE DEL PROCEDIMENTO
Ing. Daniela Iiii
Ing. Michele Sartori
Dott. Avv. Vittoria Gennari
Sig.ra Claudia Iacobelli
Ing. D'Agostini Martina

ELABORATO
A258 PE MGS19 0

COD. ATO2 AAM10121

DATA NOVEMBRE 2023 | SCALA 1:1.000

AGG. N.	DATA	NOTE	FIRMA
1	5/12/23	Prima emissione	
2			
3			
4			
5			
6			

Progetto di sicurezza e ammodernamento dell'approvvigionamento della città metropolitana di Roma "Messa in sicurezza e ammodernamento del sistema idrico del Peschiera".
L.n.108/2021, ex DL n.77/2021 art. 44 Allegato IV

Sottoprogetto
RADDOPPIO VIII SIFONE
TRATTO CASA VALERIA – USCITA GALLERIA RIPOLI
FASE 1
(con il finanziamento dell'Unione europea – Next Generation EU)

PROGETTO ESECUTIVO

TAVOLA DI UBICAZIONE DEI PUNTI DI MONITORAGGIO

RESPONSABILE UNITÀ COSTRUZIONE
Ing. Marco Meroni

IL DIRETTORE DEI LAVORI
Ing. Paolo Piccioli

IL COORDINATORE DELLA SICUREZZA IN FASE DI ESECUZIONE
Ing. Enrico Domenici

RTP DI PROGETTAZIONE
3AS CONSORZIO TRA:
3TI
SPERI (MANDATARIA)
IN RTI CON (MANDANTI)
ambiente

IMPRESE
IRCOP (MANDATARIA)
IN RTI CON (MANDANTI)
MONACO Costruzioni generali
PATO

RESPONSABILE DELLA PROGETTAZIONE ESECUTIVA
Ing. Stefano Passoti – 30
Ordine degli Ingegneri della provincia di Roma n. A20809

GEOLOGO
Dott. Fabio Oliva – SPERI
Ordine dei Geologi dell'Emilia Romagna n.1313

AGRONOMO
Dott. Raffaele Fabozzi
Ordine degli Agronomi e Forestali di Roma n.1216

3TI ITALIA S.p.A.
DIRETTORE TECNICO
Ing. Stefano Luca Pesaro
Ordine degli Ingegneri della provincia di Roma n. A20809