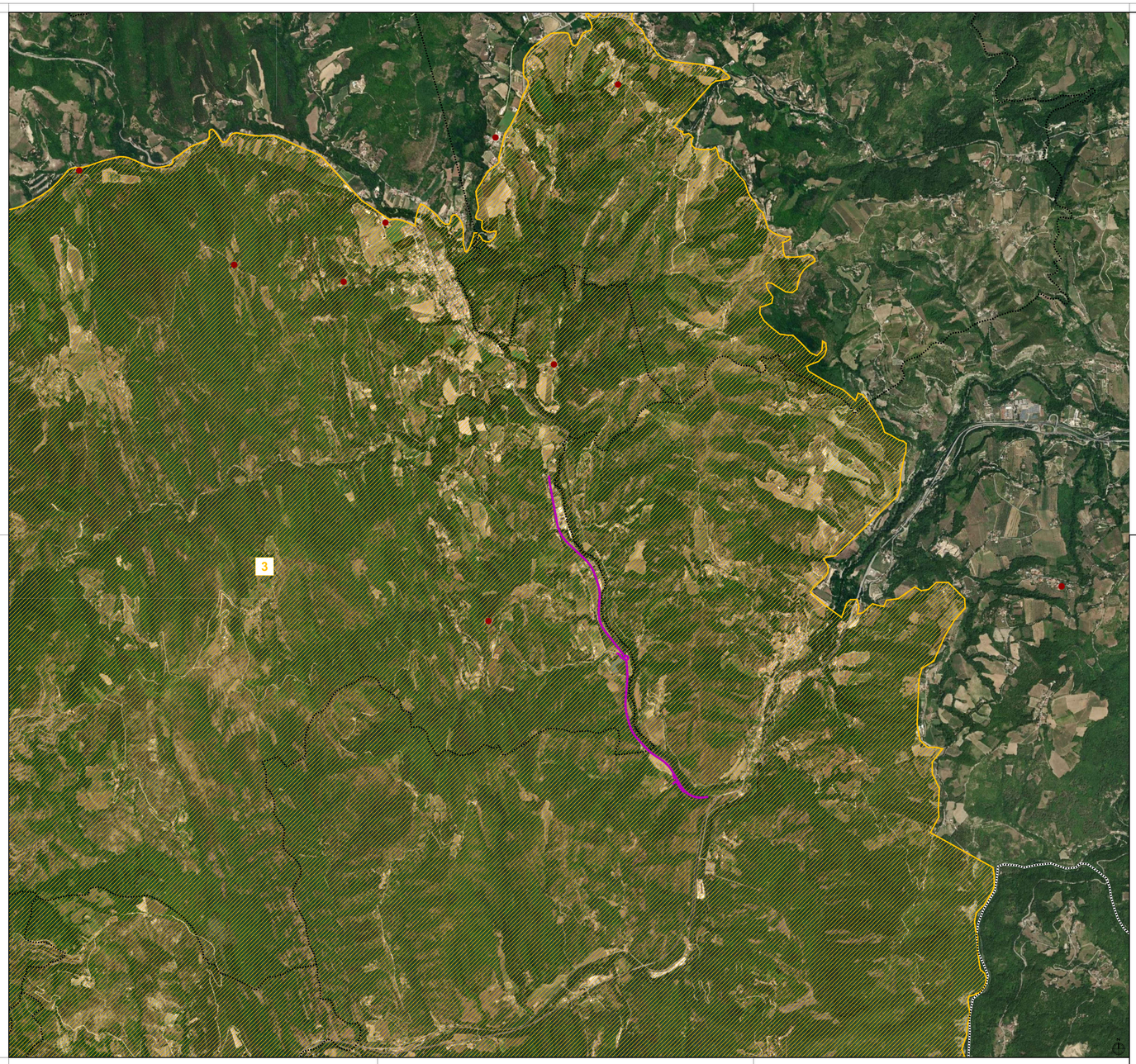

LEGENDA

Progetto

Limiti amministrativi

Confini provinciali

Confini comunali

Beni culturali, parte III DLgs 42/2004[**]
Immobili e aree di notevole interesse pubblico art. 136 co. 1

lett. c) e d) i complessi di cose immobile e le bellezze panoramiche

3 Territorio della valle del Tronto e del Fluvione ricadente nei comuni di Ascoli Piceno, Roccafluvione, Acquasanta e Venarotta

Beni storico testimoniali

Edifici di valore storico testimoniale del territorio extraurbano

Fonti:
Regione Marche, WebGis, Beni paesaggistici, i beni paesaggistici previsti dall'art. 136 del Codice del Paesaggio (D.lg vo 42/2004); nonché le zone di interesse archeologico vincolate ai sensi dell'articolo 142 lett. m) del Codice del Paesaggio;
Comune di Comunanza, Piano Regolatore Generale approvato con DCC n.23 del 17/12/2004, Elaborato F2 Progetto, Disciplina d'uso del suolo in ambito territoriale;
Comune di Roccafluvione, Piano Regolatore Generale approvato con DCC n.53 del 27/12/2013, Allegato C - Censimento beni architettonici extraurbani;
Comune di Venarotta, Piano Regolatore Generale approvato con DGP n.452 del 14/09/1998, Allegato C - Censimento beni architettonici extraurbani

anas
GRUPPO FS ITALIANE

SOGGETTO ATTUATORE - Art.7 D.L. 11 novembre 2016, n. 205 (già art.15 ter del D.L. 17 ottobre 2016, n.189, convertito dalla L. 15 dicembre 2016, n.229)

ex OCDPC 408 / 2016 - art.4

OCDPC 475 / 2017 - art.3

PNC – PNRR: Piano Nazionale Complementare al Piano Nazionale di Ripresa e Resilienza nei territori colpiti dal sisma 2009–2016, Sub–misura A4,"Investimenti sulla rete stradale statale"

S.S. 78 Amandola – Mozzano Lavori di adeguamento e/o miglioramento tecnico funzionale – dallo svincolo di Mozzano sulla S.S. 4 a innesto della S.P. 89
CUP F31B23000050001

PROGETTO DI FATTIBILITA' TECNICO ECONOMICA

COORDINATORE PER LA SICUREZZA IN FASE DI PROGETTAZIONE
Ing. Luigi Iovine
Ordine Ingegneri Provincia di Perugia n. A1537

IL GEOLOGO
Dott. Geol. Adriano Loffredo
Ordine dei geologi della Regione Lazio n. 2040

VISTO: IL RESP. DEL PROCEDIMENTO
Ing. Marco Mancino

PROTOCOLLO | DATA

I PROGETTISTI SPECIALISTICI DELLA PRESTAZIONE
Ing. Moreno Panfili
Ordine Ingegneri Provincia di Perugia n. A2457
MORENO PANFILI
SETTORI CIVILE E AMBIENTALE
SETTORE INDUSTRIALE
SETTORE DELL'INFORMAZIONE

Ing. Isidoro Guerrini
Ordine Ingegneri Provincia di Roma n. 15764

Ing. Marco Rasimelli
Ordine Ingegneri Provincia di Perugia n. A632

MANDATARIA (Mandataria)
cooprogetti

MANDANTE (Mandante)
GPI INGEGNERIA
GESTIONE PROGETTI INGEGNERIA srl

(Mandante)
rpa

IL PROGETTISTA E RESPONSABILE DELL'INTEGRAZIONE DELLE PRESTAZIONI SPECIALISTICHE. (DPR207/10 ART 15 COMMA 4)
Dott. Ing. GIORGIO GUIDUCCI
Ordine Ingegneri Provincia di Roma n. 14035
DR. ING. GIORGIO GUIDUCCI
ORDINE DEGLI INGEGNERI
DI ROMA
A 14035

STUDIO PRELIMINARE AMBIENTALE
ANALISI AMBIENTALE – PAESAGGIO

Analisi del sistema antropico e paesaggistico: emergenze ambientali, storico–monumentali, archeologiche

CODICE PROGETTO	NOME FILE	REVISIONE	SCALA
PROGETTO / LIV.PROG. / ANNO	T01IA03AMBCT09B		
	CODICE ELAB. T01IA03AMBCT09	B	1:15.000

REV.	DESCRIZIONE	DATA	REDATTO	VERIFICATO	APPROVATO
D					
C					
B	Revisione per Art.6 comma 9	Dic. '23	A. Sanfilli (UG)	M. Panfili	G.Guiducci
A	Emissione	Ottobre '23	A. Sanfilli (UG)	M. Panfili	G.Guiducci