Firmato digitalmente da:
EMANUELE VERDOSCIA
Firmato il 06/07/2023 08:54
Seriale Certificato: 5333538716510125026
Valido dal 23/06/2023 al 23/06/2026
Intesi Group EU Qualified Electronic Signature CA G2

REGIONE PUGLIA

COMUNE DI TORRE SANTA SUSANNA

COSTRUZIONE ED ESERCIZIO DI UN IMPIANTO "AGROVOLTAICO" PER PRODUZIONE DI ENERGIA ELETTRICA DA FONTE FOTOVOLTAICA AVENTE POTENZA NOMINALE PARI A 10,759 MW E POTENZA IN IMMISSIONE PARI A 10, 758 MW CON RELATIVO COLLEGAMENTO ALLA RETE ELETTRICA – IMPIANTO DENOMINATO "TORRE SANTA SUSANNA" UBICATO IN AGRO DEL COMUNE DI TORRE SANTA SUSANNA.

ASSOCIAZIONE TEMPORANEA IMPRESE

TSS Solar s.r.l.
Via Com.le da Maglie a Botrugno km.2
73020
Scorrano (LE)

Due Amici società agricola s.r.l.
Traversa di Via Bosco 225
73010
Veglie (LE)

PROGETTAZIONE

Ing. Emanuele Verdoscia
Via Lecce n.65
73041
Carmiano (LE)

DATI CATASTALI: Torre Santa Susanna Fg.45 p.lle 43,53,100,101,103,128,131,133,134,135,137,145
Fg 46 p.lle 30,161

Elaborato	*Tecnico*
Zone ramsar	Ing.Emanuele Verdoscia

Impianti FER DGR2122

Sistema Informativo Territoriale - Regione Puglia -- 30/06/2023

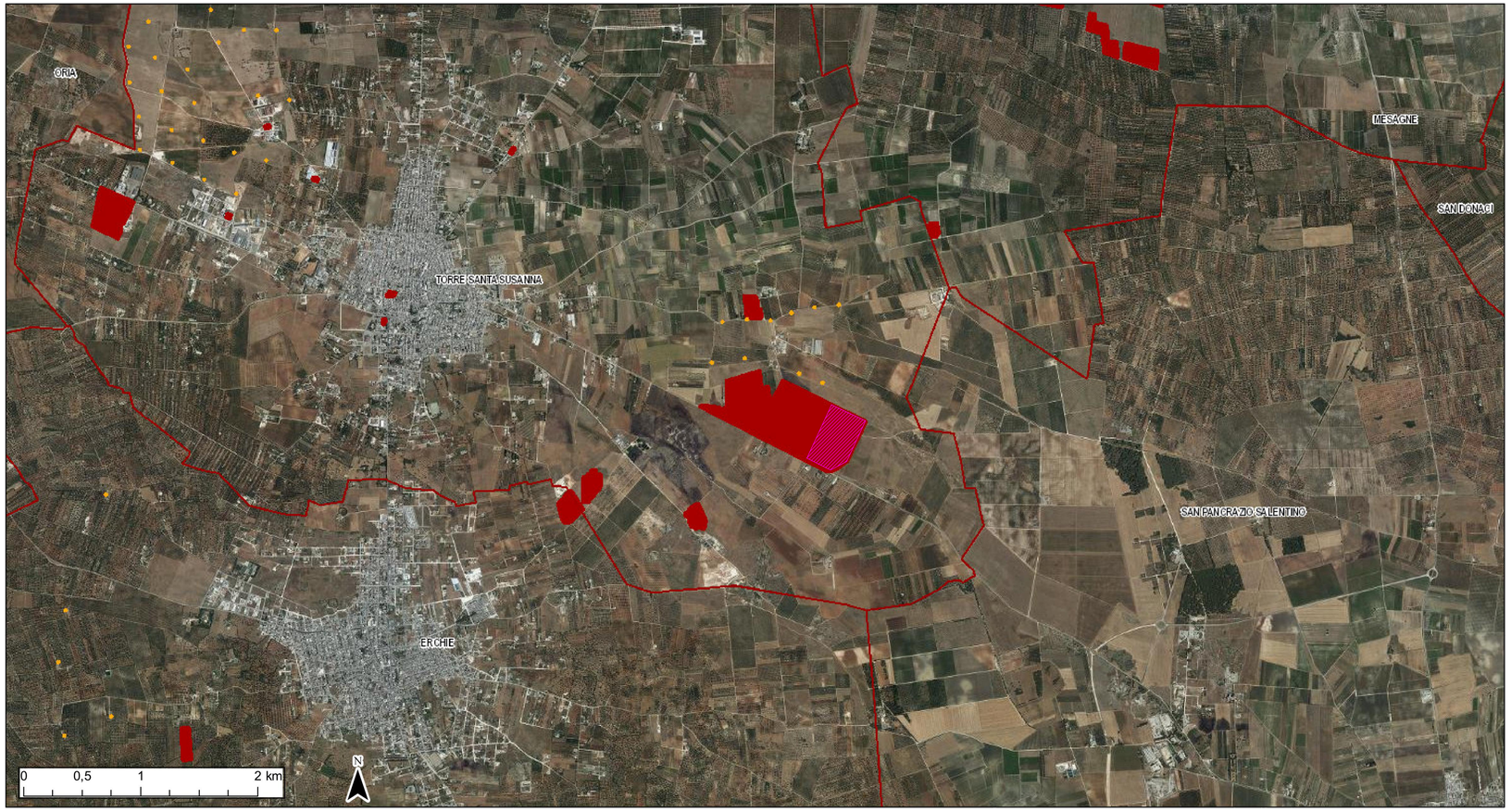

Confini Comunali
Zone Ramsar
Impianto realizzato
Impianto cantierizzato
Impianto con iter di autorizzazione unica chiuso positivamente
Impianto con valutazione ambientale chiusa positivamente
Impianto realizzato
Impianto cantierizzato
Impianto con iter di autorizzazione unica chiuso positivamente
Impianto con valutazione ambientale chiusa positivamente
Impianto realizzato
Impianto cantierizzato
Impianto con iter di autorizzazione unica chiuso positivamente
Impianto con valutazione ambientale chiusa positivamente
Area impianto

Ortofoto: riprese AGEA 2019