

**ESTRATTO MAPPA
CON INDICAZIONE AREE DI INTERVENTO E
ATTIVITA' DI CANTIERE
1:2.000**

**ELENCO DEI MAPPALI INTERESSATI
INTERESSATI DA OPERE PERMANENTI
E TEMPORANEE**

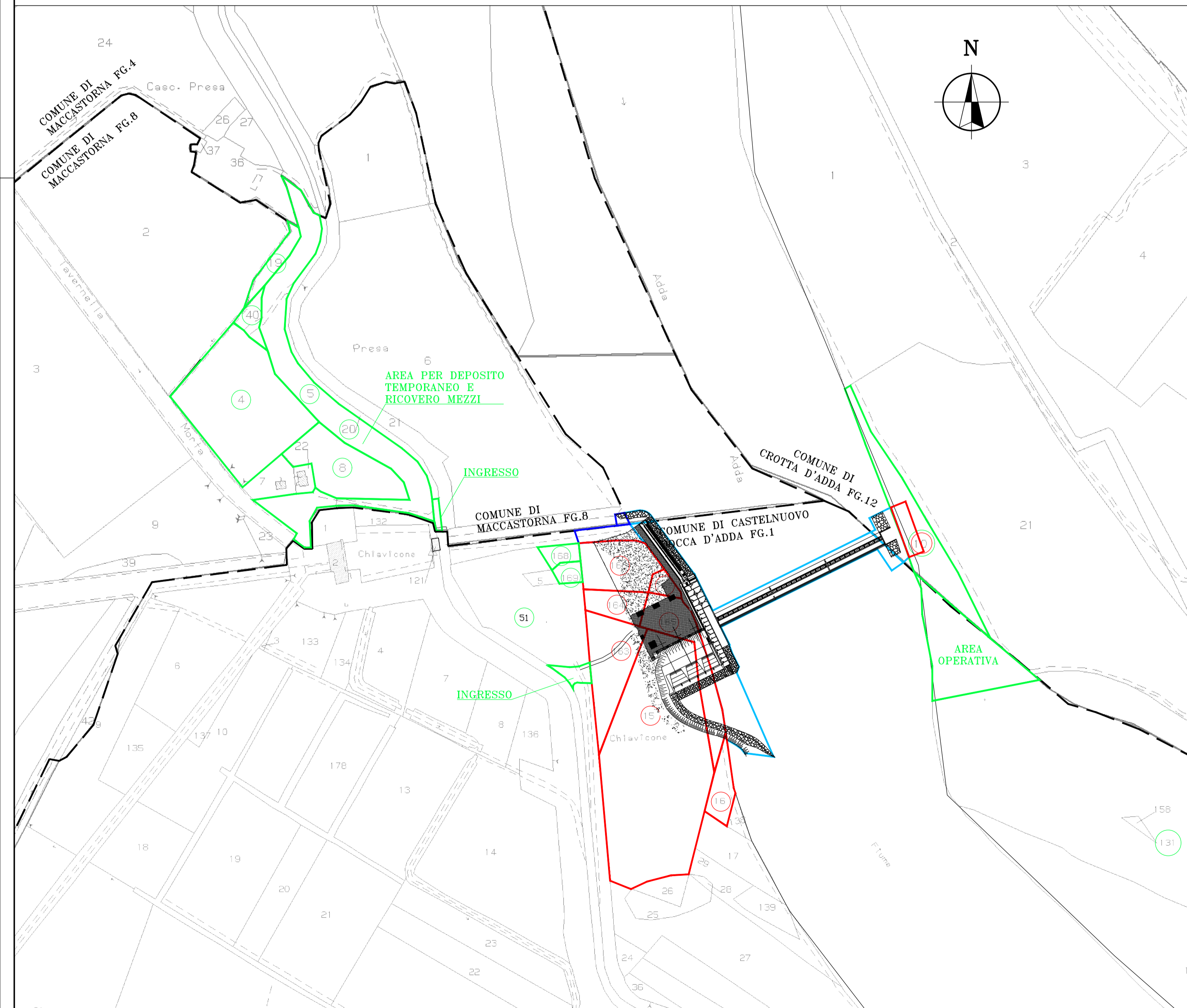

COMUNE DI CASTENUOVO						
Sezione	Foglio	Mappale	Tipo di occupazione	Proprietario	Superficie interessata (mq)	Opere
NCT	1	15	Permanente	Biancardi Antonio	10714	Centrale
NCT	1	16	Permanente	Villa Luigi, Villa Massimo	715	Centrale
NCT	1	163	Permanente	Biancardi Antonio	2160	Centrale
NCT	1	164	Permanente	Biancardi Antonio	819	Centrale
NCT	1	165	Permanente	Biancardi Antonio	1824	Centrale
NCT	1	166	Permanente	Biancardi Antonio	1752	Centrale
NCT	1	167	Permanente	Biancardi Antonio	280	Centrale
NCT	1	168	Permanente	Biancardi Antonio	343	Centrale
NCT	1	169	Permanente	Biancardi Antonio	266	Centrale
NCT	1	131	Temporanea	Demanio pubblico dello Stato	3258	Area operativa
Fiume Adda			Permanente	Demanio pubblico dello Stato	4876	Imbocco, Sbarramento, Sbocco, Scala pesci
COMUNE DI MACCASTORNA						
Sezione	Foglio	Mappale	Tipo di occupazione	Proprietario	Superficie interessata (mq)	Opere
NCT	8	4	Temporanea	Immobiliare Maccastorna	6040	Area di deposito
NCT	8	5	Temporanea	Demanio pubblico dello Stato	5972	Area di deposito
NCT	8	8	Temporanea	Demanio pubblico dello Stato	2490	Area di deposito
NCT	8	19	Temporanea	Immobiliare Maccastorna	527	Area di deposito
NCT	8	40	Temporanea	Demanio pubblico dello Stato	425	Area di deposito
NCT	8	20	Temporanea	Demanio pubblico dello Stato	102	Area di deposito
Colatore dei Canari			Permanente	Consorzio della Muzza	65	Centrale
COMUNE DI CROTTA D'ADDA						
Sezione	Foglio	Mappale	Tipo di occupazione	Proprietario	Superficie interessata (mq)	Opere
NCT	12	10	Permanente	Demanio pubblico dello Stato	408	Spalla sinistra sbarramento
NCT	12	10	Temporanea	Demanio pubblico dello Stato	2400	Area operativa
Fiume Adda			Permanente	Demanio pubblico dello Stato	503	Spalla sinistra sbarramento

A Revisione generale		Rav	gf	13-11-2023
mod.	oggetto della modifica	dis.	ver.	app. data
STRATEGIES FOR WATER		Rav	gf	14-09-2023
FROSIO next		TAV	Tel. +39-030-3702371	
			Fax: +39-030-396143	
				e-mail: info@frosionext.com
IMPIANTO IDROELETTRICO BUDRIESSE				scale 1:2.000
Progetto definitivo				
Indicazione delle aree di intervento				
Estratto mappa				Commessa 1419
COMMITTENTE: EDISON S.P.A.				disegno n° C 2242
Questo disegno non può essere riprodotto, né utilizzato altrove, né ceduto a terzi in tutto o in parte senza il consenso scritto degli autori.				