

COMUNE GRUMENTO NOVA REGIONE BASILICATA COMUNE VIGGIANO



PROGETTO DEFINITIVO

Realizzazione di n. 2 impianti per la produzione di energia elettrica
 da fonte solare in Grumento Nova (PZ) alla località Traversiti,
 denominati "Grumento 1" e "Grumento 2",
 aventi ognuno potenza in immissione pari a 5.920,00 kW

24/07/2023	QUINTA EMISSIONE	S.C.	I.P.
07/05/2021	QUARTA EMISSIONE	S.C.	I.P.
08/02/2021	TERZA EMISSIONE	S.C.	I.P.
30/01/2021	SECONDA EMISSIONE	S.C.	I.P.
25/01/2021	PRIMA EMISSIONE	S.C.	I.P.
DATA	DESCRIZIONE	DIS.	VERIF.

GEOLOGO:
DR. GEOLOGO GIANCRISTIANO FRANCHINO
 Via ...
 Telefono: ...

CLIENTE:
VOLTALIA ITALIA S.r.l.
 Viale Montenero n. 32 - 20135 Milano - Italia
 Email: pec.vontaliaitalia@pec.it - Telefono: +39 0289095269



TITOLO PROGETTO:
 PROGETTO IMPIANTO DI CONNESSIONE:
 • GRUMENTO 1 (Codice Rintracciabilità 242657368);
 • GRUMENTO 2 (Codice Rintracciabilità 242657576 - Impianto capofila)

TITOLO ELABORATO:
CARTA GEOLOGICA OPERE DI CONNESSIONE

DISEGNATO: Ing. Carmine Schettino **VERIFICATO:** Ing. Pasquale Izzo

DATA: 24/07/2023 **TAVOLA:** A.5.d. **VERSIONE:** 04 **N.º ELABORATO:** ALLEGATO 13 **REVISIONE:** 04

E' vietata la copia anche parziale del presente elaborato

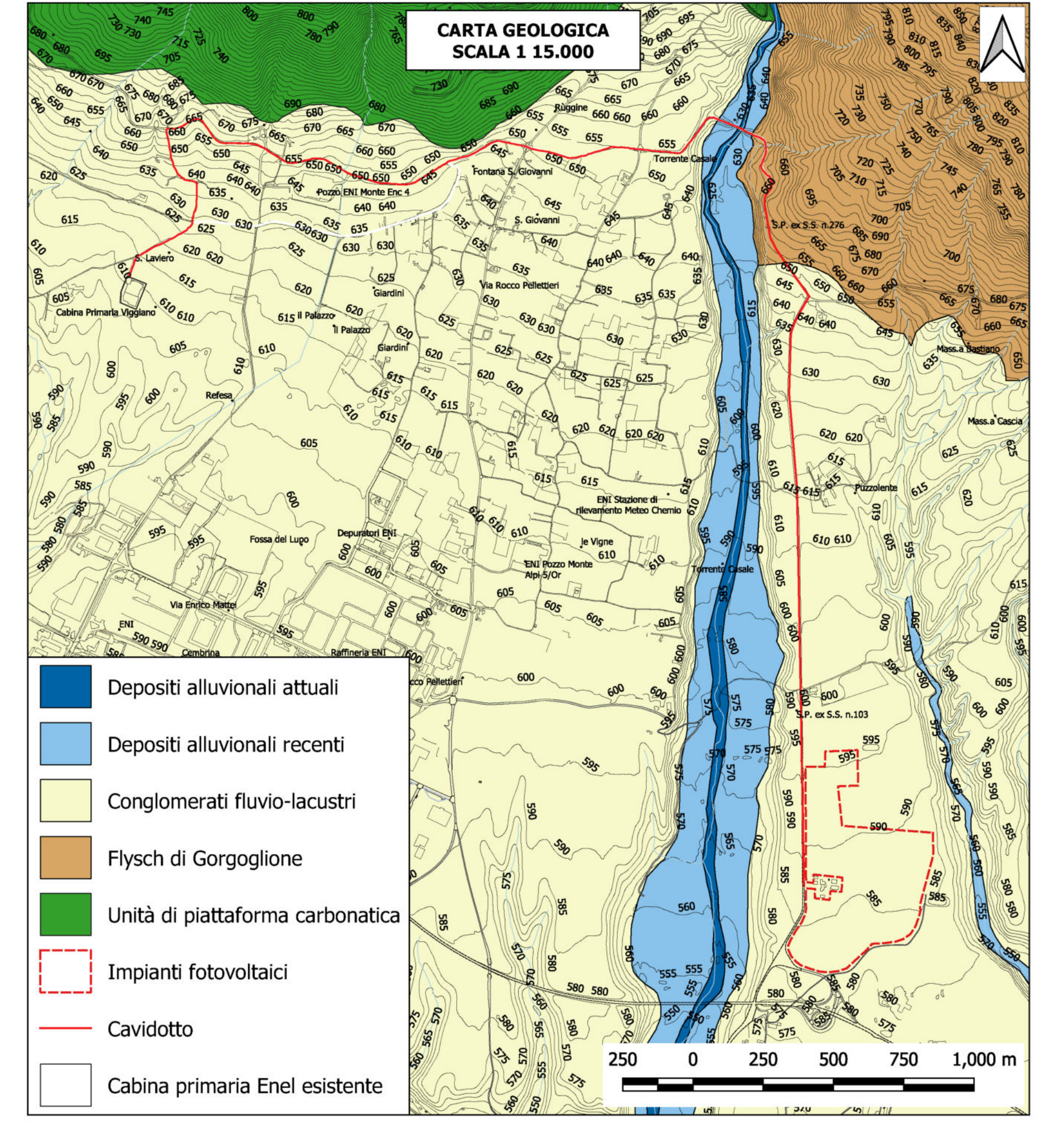
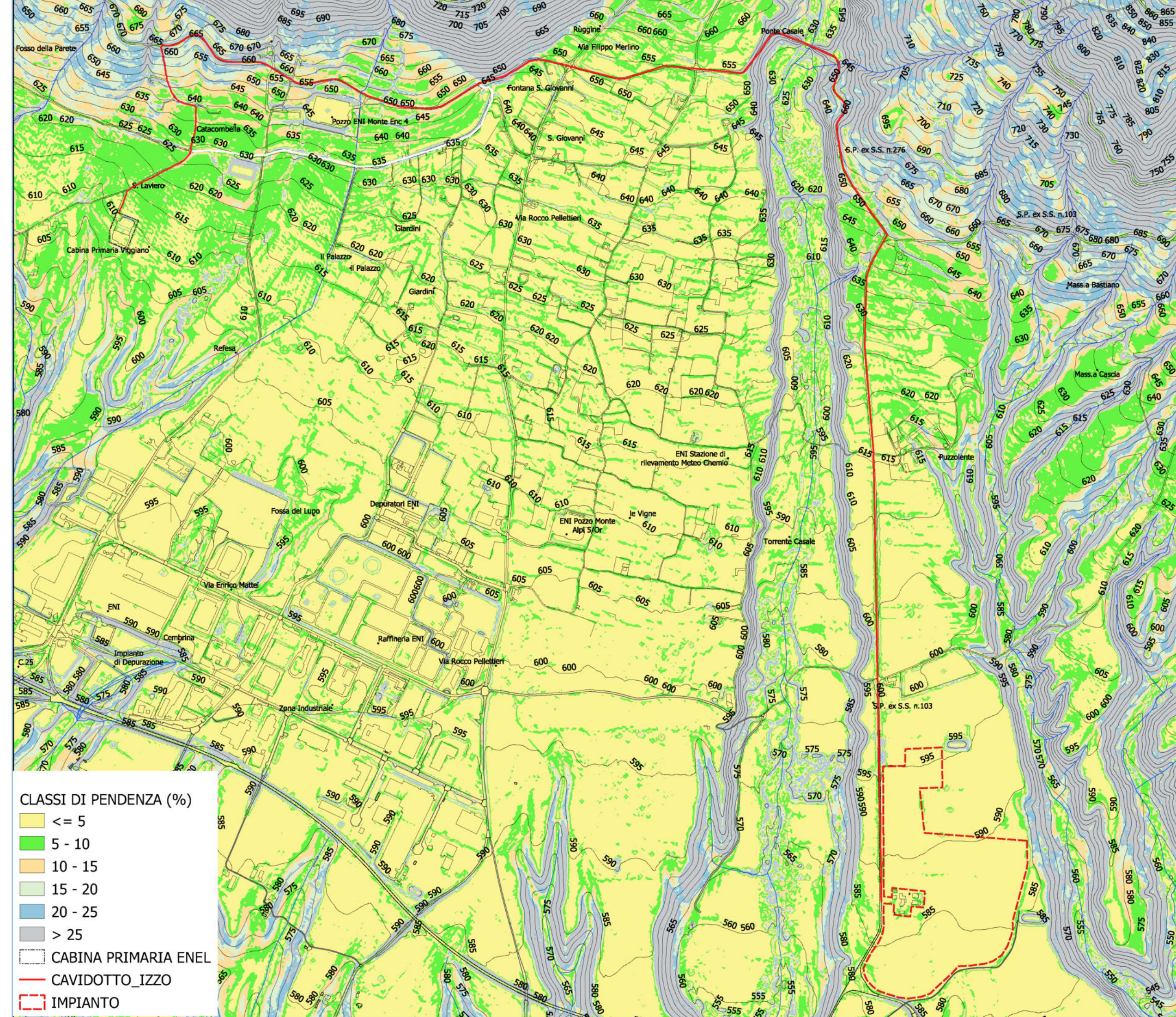

LEGENDA

- Classi di pendenza
- Carta Geologica
- Carta Geomorfologica

Ubicazione Provincia di Potenza

