

PROGETTO DEFINITIVO

Realizzazione di n. 2 impianti per la produzione di energia elettrica da fonte solare in Grumento Nova (PZ) alla località Traversiti, denominati "Grumento 1" e "Grumento 2", aventi ognuno potenza in immissione pari a 5.920,00 kW

06/09/2023	QUINTA EMISSIONE	S.C.	IP.
07/05/2021	QUARTA EMISSIONE	S.C.	IP.
08/02/2021	TERZA EMISSIONE	S.C.	IP.
30/01/2021	SECONDA EMISSIONE	S.C.	IP.
25/01/2021	PRIMA EMISSIONE	S.C.	IP.
DATA	DESCRIZIONE	DIS.	VERIF.

PROGETTISTA:
ING. IZZO PASQUALE
Via Armando Diaz n. 58
84018 Scafati - Salerno - Italia
Email pec: pasquale.izzo@ordingna.it
Telefono: +39 0813440827

CLIENTE:
VOLTALIA ITALIA S.r.l.
Viale Montenero n. 32 - 20135 Milano - Italia
Email pec: vontaliaitalia@pec.it - Telefono: +39 0289095269



TITOLO PROGETTO:
PROGETTO DI N.2 IMPIANTI PER LA PRODUZIONE DI ENERGIA ELETTRICA DA FONTE SOLARE

TITOLO ELABORATO:
**COMPATIBILITA' PIEAR - LR54/2015
CARTA VINCOLI DELL'AREA
SCALA 1:10000**

DISEGNATO: Ing. Carmine Schettino
VERIFICATO: Ing. Pasquale Izzo

DATA:	TAVOLA:	VERSIONE:	N.º ELABORATO:	REVISIONE:
06/09/2023	A.13.e.2.	03	1	04

E' vietata la copia anche parziale del presente elaborato

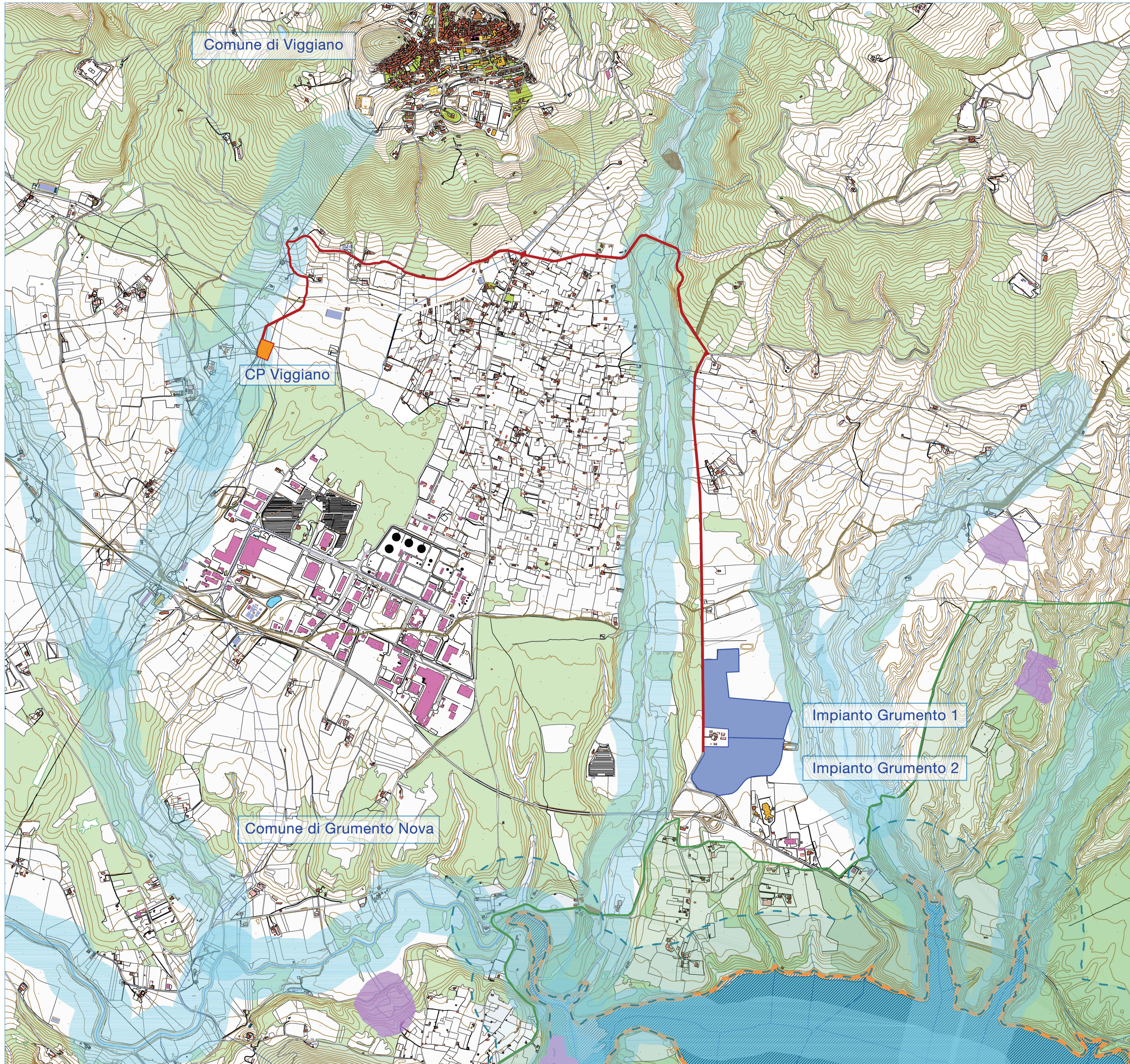

LEGENDA

- Area dell'impianto fotovoltaico
- Cabina Primaria CP Viggiano
- Elettrodotta interrato di collegamento con la CP di Viggiano

VINCOLI

Vincoli Paesaggistici

- Fiumi (Acque pubbliche)
- Buffer 150 m fiumi (art. 142 D.Lgs 42/2004)
- Buffer 300m Laghi ed invasi artificiali (art. 142 D.Lgs 42/2004)

Parchi e riserve (142 D.Lgs 42/2004)

- Aree di notevole interesse pubblico (art. 136 D.Lgs 42/2004)

Vincoli Archeologici e Storico - Monumentali

- Beni Monumentali (art. 10 D.Lgs 42/2004)
- Beni Archeologici - aree (art. 10 -13 D.Lgs 42/2004) / Aree tutelate per legge - art. 142 c.1 - zone di interesse archeologico ope legis let. m
- Beni Archeologici - tratturi (art. 10 D.Lgs 42/2004) / Aree tutelate per legge - art. 142 c.1 - zone di interesse archeologico ope legis let. m

Scala: 1:10000

