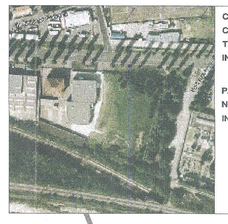

CODICE IDENTIFICATIVO:	151820041
COMUNE:	RHO
TIPOLOGIA SITO:	VERNICI POGLIANI SPA
INTERFERENZA:	LAVORI PER LA REALIZZAZIONE DEL SINGOLO BINARIO NORD E MURO DI SOSTEGNO
PASSIVITA':	NO
NOTE:	CERTIFICATA AGLI ATTI
INTERVENTO:	NESSUNO

CODICE IDENTIFICATIVO:	151820020
COMUNE:	RHO
TIPOLOGIA SITO:	EX DEPOSITO AGIP GAS
INTERFERENZA:	LAVORAZIONI PER LA REALIZZAZIONE DELLA BRETELLA NORD
PASSIVITA':	NO
NOTE:	PRATICA CHIUSA E CERTIFICATA AGLI ATTI - AREA NON CONTAMINATA
INTERVENTO:	NESSUNO

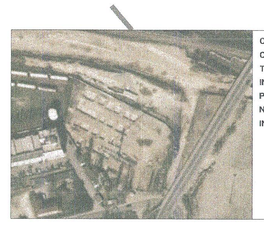

CODICE IDENTIFICATIVO:	151820040
COMUNE:	RHO
TIPOLOGIA SITO:	AREA INDUSTRIALE DISMESSA
INTERFERENZA:	NESSUNA
PASSIVITA':	NO
NOTE:	CERTIFICATA AGLI ATTI
INTERVENTO:	NESSUNO

AREA STOCCAGGIO TEMPORANEA
AREA INTERCLUSA
7600 mq

AREA STOCCAGGIO
PANTANEDO
15000 mq

CANTIERE OPERATIVO
RHO
5400 mq

RIA 1C
RIA 1B
RIA 1A
RIB1
RIA 1E
RIA 1D

PV Iveco Italiana
151820044

RHO
Vernici Pogliani
Spa (ex. 1)
151820041

RHO
Area industriale
dismessa
151820040

RHO
EX DEPOSITO
AGIP GAS
151820020

Prog 1+071,42
Prog 1+074,42
Prog 1+203,00
Prog 1+404,09
Prog 1+500,60
Prog 1+196,14
Prog 1+091,53
Prog 0+986,92
Prog 0+884,48
Prog 0+823,01
Prog 0+580,98
Prog 0+379,48
Prog 0+379,48
Prog 0+179,72
Prog 0+165,57
Prog 0+060,48
Prog 0+000,00

Inizio intervento binario pari linea Verona km 10+058,57
Inizio intervento binario dispari linea Verona km 10+058,57
Inizio intervento binario pari linea Verona km 10+058,81
Inizio intervento binario dispari linea Verona km 10+058,53
Inizio intervento binario pari linea Verona km 13+292,83
Inizio lotto funzionale/ ARMAMENTO TE LFM-GO-CC
Inizio intervento/ fine intervento binario

LEGENDA

PROGETTO

- LINEA FERROVIARIA IN PROGETTO
- OPERE A VERDE

SITI CONTAMINATI

- Siti contaminati (da elenchi provinciali)
- Area con presenza di rifiuto abbandonato

CANTIERI

- AREE DI CANTIERE BASE
- AREE DI CANTIERE OPERATIVO
- AREE DI STOCCAGGIO
- AREE TECNICHE
- AREE DI CANTIERE DI ARMAMENTO
- ACCESSI ALLE AREE DI CANTIERE
- ACCESSI ALLE AREE DI LAVORO

QUADRO DI UNIONE

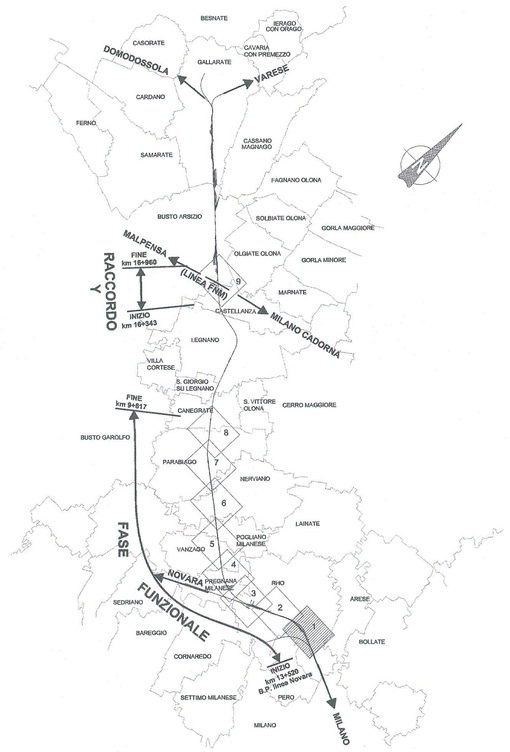

COMMITTENTE:

RFI RETE FERROVIARIA ITALIANA
GRUPPO FERROVIE DELLO STATO ITALIANE

PROGETTAZIONE:

ITALFERR
GRUPPO FERROVIE DELLO STATO ITALIANE

INFRASTRUTTURE FERROVIARIE STRATEGICHE DEFINITE DALLA LEGGE OBIETTIVO N. 443/01

U.O. AMBIENTE, ARCHITETTURA E ARCHEOLOGIA

PROGETTO DEFINITIVO

POTENZIAMENTO DELLA LINEA RHO-ARONA. TRATTA RHO-GALLARATE QUADRUPLICAMENTO RHO-PARABIAGO E RACCORDO Y PRIMO LOTTO FUNZIONALE

STUDIO DI IMPATTO AMBIENTALE
QUADRO DI RIFERIMENTO PROGETTUALE
DOSSIER MONOGRAFICO
CENSIMENTO SITI CONTAMINATI

Planimetria di localizzazione — Tav. 1/9

SCALA : 1:2.000

COMMESSA	LOTTO	FASE	ENTE	TIPO DOC.	OPERA/DISCIPLINA	PROGR.	REV.
MDL1	12	D	22	N6	SA00G	009	A

Revis.	Descrizione	Redatto	Data	Verificato	Data	Approvato	Data	Autorizzato / Data
A	Emissione Esecutiva		Mar 2013	F.Fabbri	Mar 2013	S. Borelli	Mar 2013	A.Mele

ITALFERR S.p.A. Dott. Arch. Antonello Mariotto Ordine Architetti Roma n. 17000

File: | n. Elab.: