

LEGENDA

- Area impianto
- Confini Comunali

PIANO URBANISTICO COMUNALE GENERALE - COMUNE DI ISCHIA DI CASTRO
 Deliberazione del Consiglio Comunale n. 23 del 28/10/2021 - Adozione PUIG

LEGENDA - TAV.11 ZONIZZAZIONE

- E1: Perimetro Sottozona E1 agricola normale secondo LR 38/99 e smi
- E2: Perimetro Sottozona E2 agricola vincolata secondo norme PTP e PTPR
- Area urbana vedi elaborato specifico
- D3 Insediamenti produttivi zona estrattiva

SOTTOZONA G4 PARCO ANTICA CITTA' DI CASTRO

- G4 Parco antica città di Castro
- Perim. parco antica città di Castro

fonte: COMUNE DI ISCHIA DI CASTRO



REGIONE LAZIO
 PROVINCIA DI VITERBO
 COMUNE DI ISCHIA DI CASTRO
 COMUNE DI FARNESE

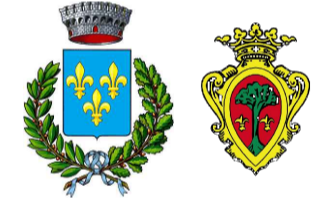

PROGETTO DI UN IMPIANTO AGRIVOLTAICO DENOMINATO "AGRICASTRO",
 DI POTENZA DI PICCO DI 25,641 MWp E POTENZA NOMINALE DI 24,42 MWac, INTEGRATO CON UN SISTEMA DI ACCUMULO DA 20MW,
 DA REALIZZARSI NEL COMUNE DI ISCHIA DI CASTRO E FARNESE.



Procedimento di Valutazione di Impatto Ambientale ai sensi del D Lgs. 152/2006 e s.m.i.

Società proponente



Via Giorgio Pitacco, 7
 00177 Roma (Italia)
 C.F. / P.IVA 16948651001

Codice	Scala	Titolo elaborato			
ICA_154_TAV05	1:10.000	Inquadramento su PRG - Comune di Ischia di Castro e Comune di Farnese			
Revisione	Data	Descrizione	Eseguito	Verificato	Approvato
0.0	02/11/2023	Prima emissione per procedura di VIA	IA	CS	DLP

Le informazioni incluse in questo documento sono proprietà di Ingenium Capital Alliance, S.L. (Spain). Qualsiasi totale o parziale riproduzione è proibita senza il consenso scritto di Capital Alliance.

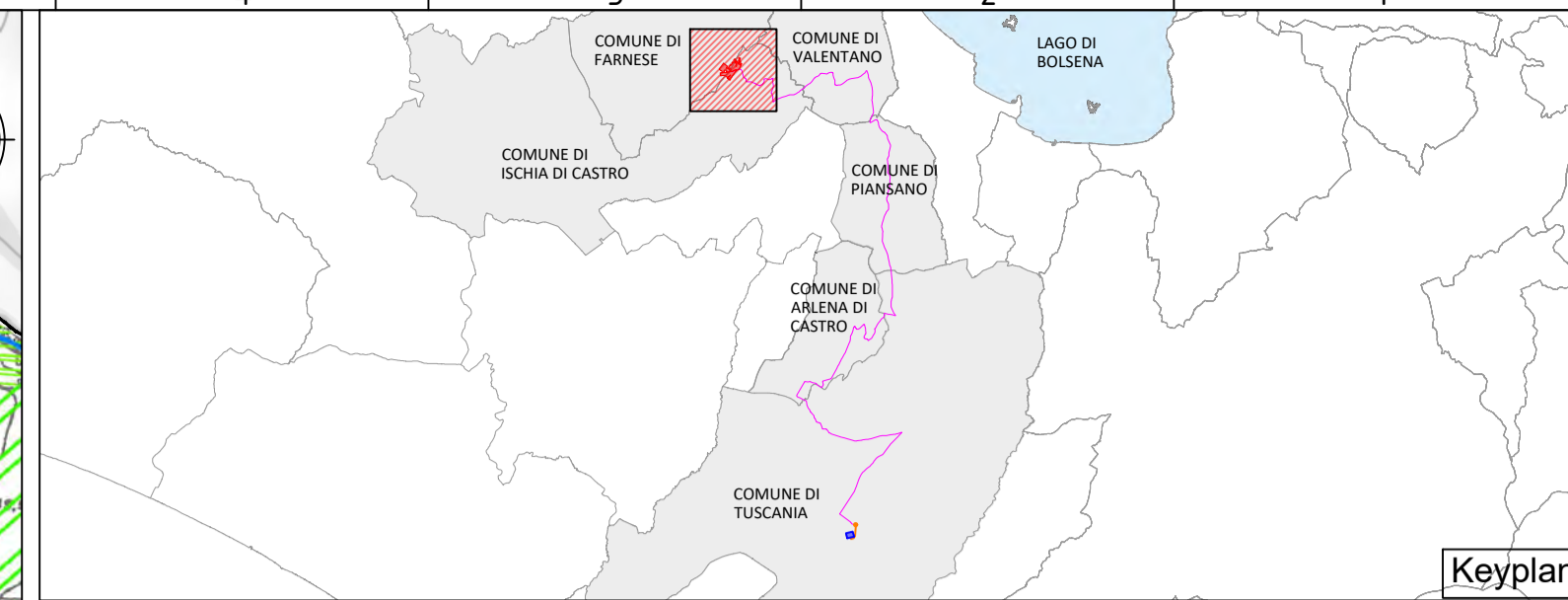
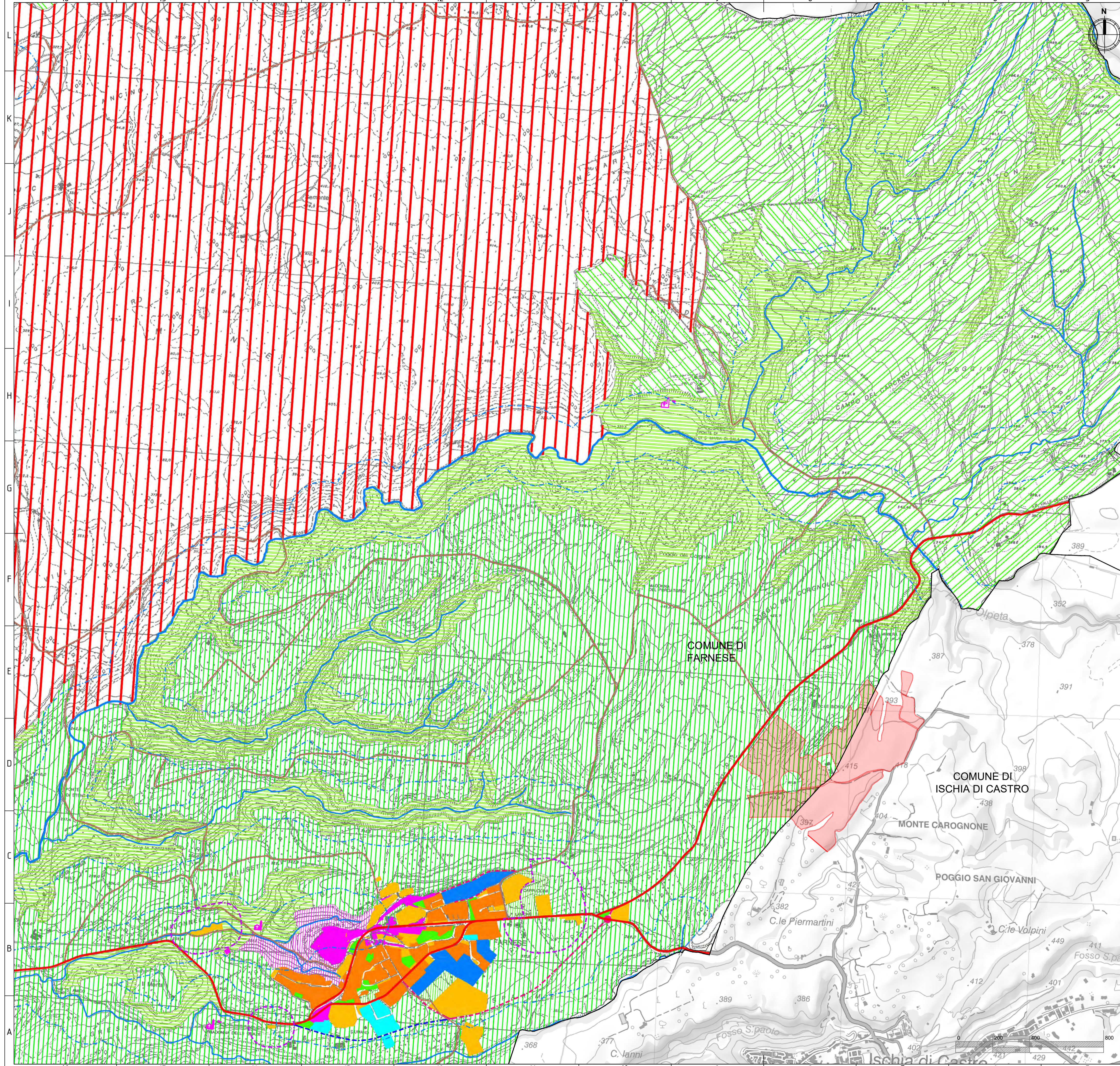

LEGENDA

- Area impianto
- Confini Comunali

PIANO URBANISTICO COMUNALE GENERALE - COMUNE DI FARNESE
Deliberazione della Giunta Regionale del Lazio n. 82 del 27.02.2009 - BURL 13 del 07.04.2009

LEGENDA - TAV.IREG_ZONIZZAZIONE_PLANIMETRIA GENERALE

AMBITO RURALE

- E1 AREE PER LE ATTIVITÀ AGRICOLE ORDINARIE
- E2 AREE PER LE ATTIVITÀ AGRICOLE ESTENSIVE
- E4 AREE BOSCHIVE
- E5 AREE AGRICOLE VINCOLATE

CARTOGRAFIA

- STRADA DI INTERESSE PROVINCIALE

AMBITO RESIDENZIALE

- CENTRO STORICO EDIFICI STORICI ISOLATI
- AREE A PREGIO AMBIENTALE ADIACENTI AL CENTRO STORICO
- AREE RESIDENZIALI PARZIALMENTE EDIFICATE
- AMBITI DESTINATI A COMPLESSI RESIDENZIALI

AMBITO PRODUTTIVO

- AREE DESTINATE A COMPLESSI PRODUTTIVI
- AREE INTERESSATE DA ATTIVITÀ ESTRATTIVE

fonti: COMUNE DI FARNESE

REGIONE LAZIO
PROVINCIA DI VITERBO
COMUNE DI ISCHIA DI CASTRO
COMUNE DI FARNESE

PROGETTO DI UN IMPIANTO AGRIVOLTAICO DENOMINATO "AGRICASTRO", DI POTENZA DI PICCO DI 25,641 MWp E POTENZA NOMINALE DI 24,42 MWac, INTEGRATO CON UN SISTEMA DI ACCUMULO DA 20MW, DA REALIZZARSI NEL COMUNE DI ISCHIA DI CASTRO E FARNESE.



Procedimento di Valutazione di Impatto Ambientale ai sensi del D Lgs. 152/2006 e s.m.i.

Società proponente

ICA REN ACT SRL
Via Giorgio Pitacco, 7
00177 Roma (Italia)
C.F./P.IVA 16948651001

Codice	Scala	Titolo elaborato			
ICA_154_TAV05	1:10.000	Inquadramento su PRG - Comune di Ischia di Castro e Comune di Farnese			
Revisione	Data	Descrizione	Eseguito	Verificato	Approvato
0.0	02/11/2023	Prima emissione per procedura di VIA	IA	CS	DLP

Le informazioni incluse in questo documento sono proprietà di Ingenium Capital Alliance, S.L. (Spain). Qualsiasi totale o parziale riproduzione è proibita senza il consenso scritto di Capital Alliance.