SORGENIA RENEWABLES S.R.L.

PROGETTO DEFINITIVO PER LA REALIZZAZIONE DI UN PARCO EOLICO IN LOCALITA' "REMPILLO" E OPERE CONNESSE NEL COMUNE DI PITIGLIANO (GR)

BFP
Via Degli Arredatori, 8
70026 Modugno (BA) - Italy
www.bfpgroup.net - info@bfpgroup.net
P.IVA 07477180728
Azienda con Sistema di Gestione Certificato
UNI EN ISO 9001:2015
UNI EN ISO 14001:2015
UNI ISO 45001:2018

Tecnico
ing. Danilo POMPONIO

Collaborazioni
ing. Milena MIGLIONICO
ing. Giulia CARELLA
ing. Tommaso MANCINI
ing. Martino LAPENNA
ing. Mariano MARSEGLIA
ing. Giuseppe Federico ZINGARELLI
ing. Dionisio STAFFIERI

Responsabile commessa
ing. Danilo POMPONIO

Pomponio Danilo
27.12.2023 15:53:38
GMT+01:00

TAVOLA	TITOLO	COMMESSA	TIPOLOGIA
E07	INQUADRAMENTO AREA SOTTOSTAZIONE UTENTE E BESS	23062	D
REVISIONE		CODICE ELABORATO	
00		DW23062D-E07	
		SOSTITUISCE	SOSTITUITO DA
		CODICE ELABORATO	CODICE ELABORATO
FOGLIO	Tutte le informazioni tecniche contenute nel presente documento sono di proprieta' esclusiva della Studio Tecnico BFP S.r.l e non possono essere riprodotte, divulgate o comunque utilizzate senza la sua preventiva autorizzazione scritta. All technical information contained in this document is the exclusive property of Studio Tecnico BFP S.r.l. and may neither be used nor disclosed without its prior written consent. (art. 2575 c.c.)	NOME FILE	SCALA
1/1		DW23062D-E07.dwg	Varie

REV	DATA	MODIFICA	DISEGNATO	CONTROLLATO	APPROVATO
00	06/12/2023	Emissione	Lapenna	Mancini	Pomponio
01					
02					
03					
04					
05					

Disegno elaborato con sistema CAD. E' vietata la modifica manuale. Mod. P-20(A1 rev.4 18.12.2020

Inquadramento su IGM - Scala 1:25000

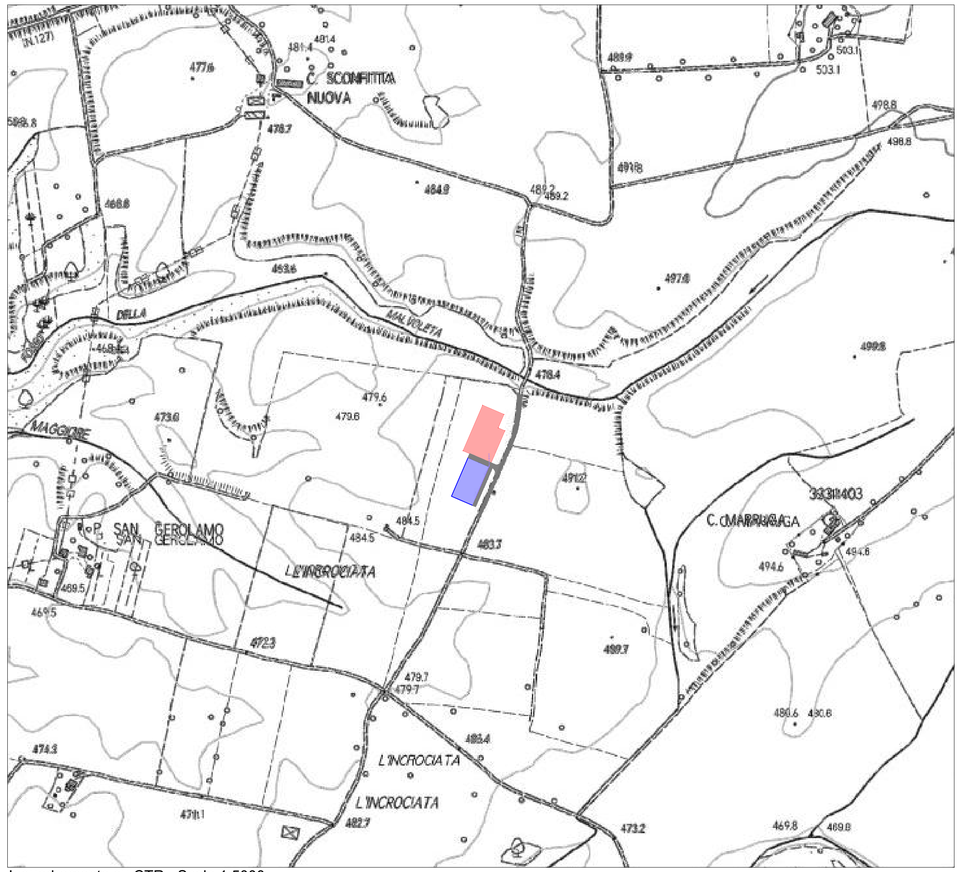

Inquadramento su CTR - Scala 1:5000

LEGENDA

- Area sottostazione utente e BESS
- Area sottostazione utente
- Area BESS
- Strada esistente
- Strada da realizzare
- Cavidotto MT BESS

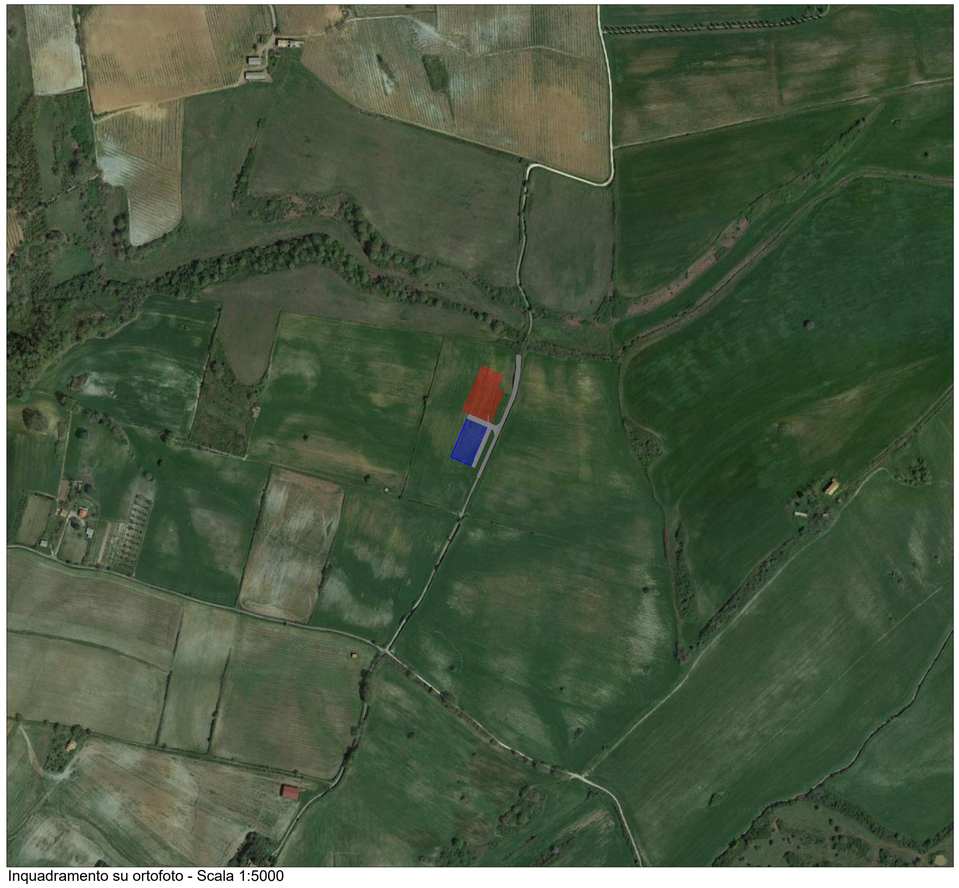

Inquadramento su ortofoto - Scala 1:5000

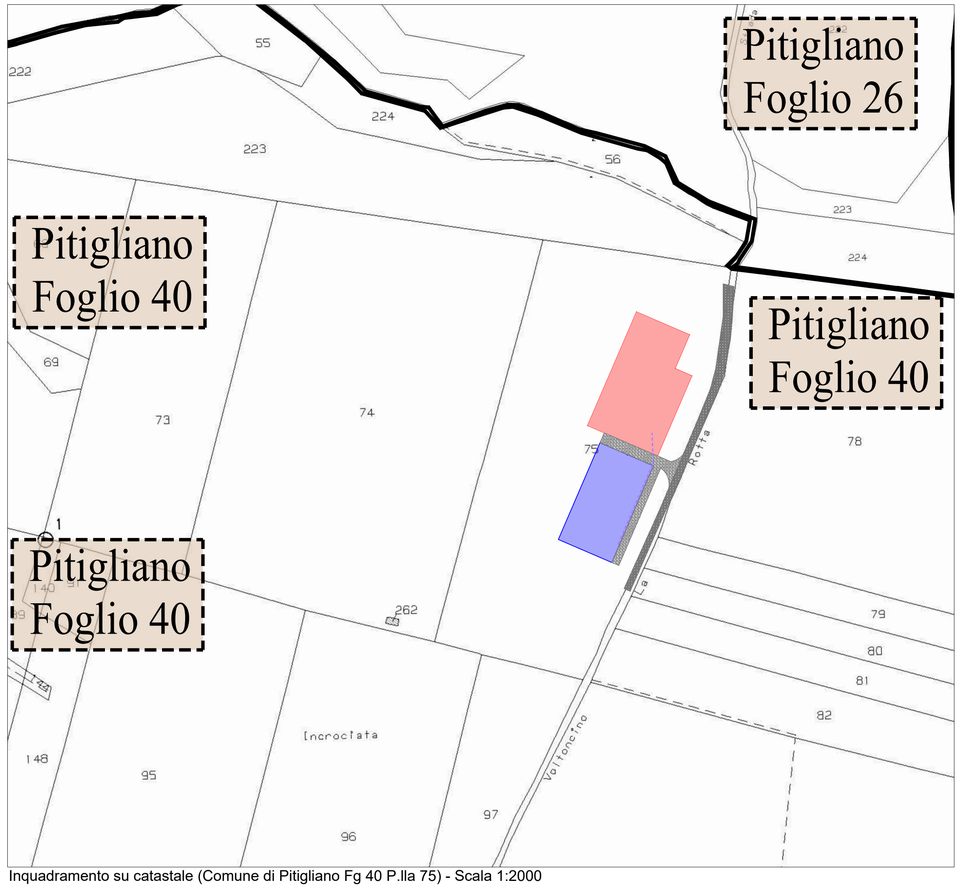

Inquadramento su catastale (Comune di Pitigliano Fg 40 P.lla 75) - Scala 1:2000