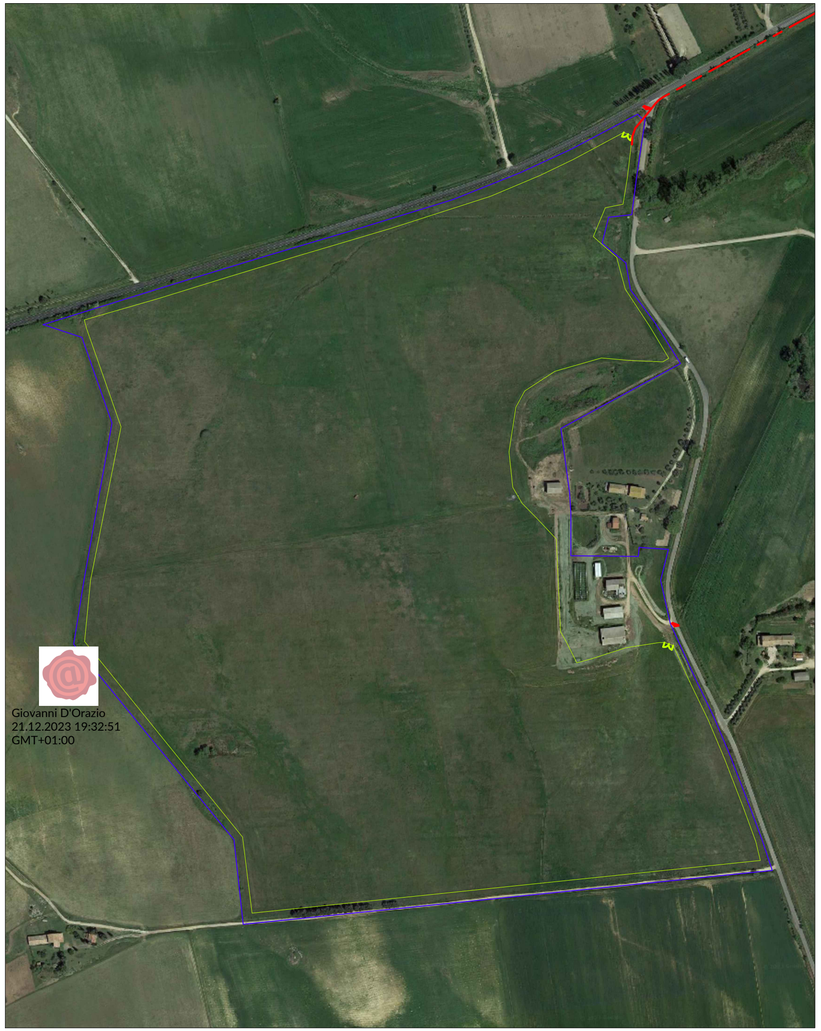

FOTO ORTORETTIFICATA

SCALA 1:4.000

AREA IMPIANTO FOTOVOLTAICO — RECINZIONE — ACCESSI ALL'IMPIANTO

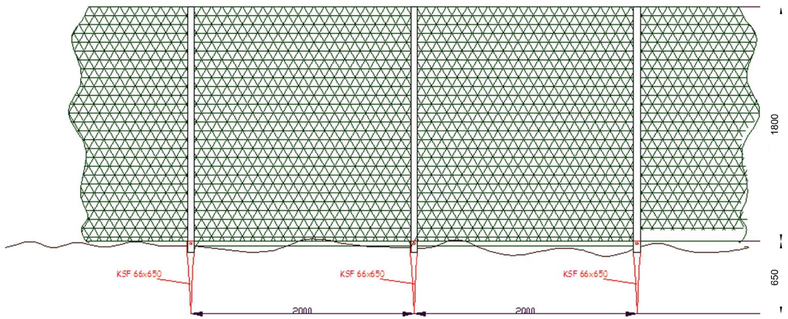

Material	Steel, galvanized to DIN EN ISO 1461
Length	650 mm
Pipe-Ø	66 mm
Weight	2,5 kg
Item No.	20065
EAN	40 11972 20065 3
Quality	Patented conical body forged from single Piece of tubing Continuous welded spiral More detailed information on request

Accessories

Fixing Gravel VE Fine 21823	**Pivot Cover** 21804
Reducer Insert Set 21806	**Excenter Ø34** 21840
Inner Foundation Lid 21805	**Fitting for Windy Dryer** 21839

For fast and easy installation we supply various **Screwing Aids and Machines**.

COMUNE DI TUSCANIA (VT)

IMPIANTO AGRIVOLTAICO (29,44 MWp INSTALLATI - 26,00 MW IN IMMISSIONE)

LOCALITÀ "CASALINO"

PROCEDURA AUTORIZZATIVA

PROGETTO DEFINITIVO

PATICOLARE RECINZIONE

Progetto	Codice impianto	Tipo elaborato
028TUS	028TUS	GRAFICO

IDENTIFICAZIONE ELABORATO

LIVELLO PRG	COD RINTR..	FOGLIO N.	TOT. FOGLI	NOME FILE	LAYOUT	ARCHIVIO	SCALA	ELABORATO
PD	202203131	1	1	SW2305-028TUS-CAD-01-R01.dwg	TAV28	SW2305-028TUS-CAD-01-R01	SCALA 1:4.000	TAV28

REVISIONI

REV	DATA	NOTE	REDATTO	AUTORIZZATO
01	DIC 2023	Progetto definitivo per autorizzazioni	GD	LLR

PROGETTAZIONE

Ing. Giovanni D'Orazio
Ord. Ing. FROSINONE n. 1027

ORDINE DEGLI INGEGNERI DELLA PROVINCIA DI FROSINONE
Dott. Ing. Giovanni D'Orazio
Sez. A - n. 1027
Settori: civile ed ambientale, industriale, dell'informazione

AUTORIZZAZIONI

RICHIEDENTE

Renera

SWE IT 11 SRL
Piazza Borromeo 14
20123 MILANO
sweit11srl@legalmail.it
CF - P.IVA: 12537070[illegible]

Firmato digitalmente da LODI RIZZINI LORENZO
C=IT

Il presente disegno è di proprietà Renera Energy Italia Srl. Non è consentito riprodurlo o comunque utilizzarlo senza autorizzazione scritta di Renera Energy Italia Srl