REGIONE ABRUZZO
COMUNE DI FURCI
Provincia di Chieti

REALIZZAZIONE E GESTIONE DI UN IMPIANTO FOTOVOLTAICO DELLA POTENZA NOMINALE DI 53.69 MW CON RELATIVE OPERE DI CONNESSIONE ALLA RETE ELETTRICA NAZIONALE

PROPONENTE: soc. ARAN 1 srl via Fratelli Ruspoli 8 00198 Roma

PROGETTISTA: Expand - Salerno - Direttore Tecnico ing. Teodoro Bottiglieri; Studio Tecnico geom. Benedetto Cuorpo

OGGETTO: PROGETTO DEFINITIVO
UBICAZIONE SU CARTA AGRICOLA E FORESTALE

data: Gennaio 2023
scala: 1:25.000
format: A0
elaborato: B_2.6

LEGENDA:

Categorie forestali

- Arbusteti
- Castagneti
- Cerrete
- Conifere varie, pure o miste
- Faggete
- Formazioni riparie
- Latifoglie varie, pure o miste
- Leccete
- Orno-ostrieti
- Pineta di Villetta Barrea
- Pineta naturale di Pino nero di Villetta Barrea
- Querceti di Roverella
- Robinieto-ailanteti

Tipologie forestali
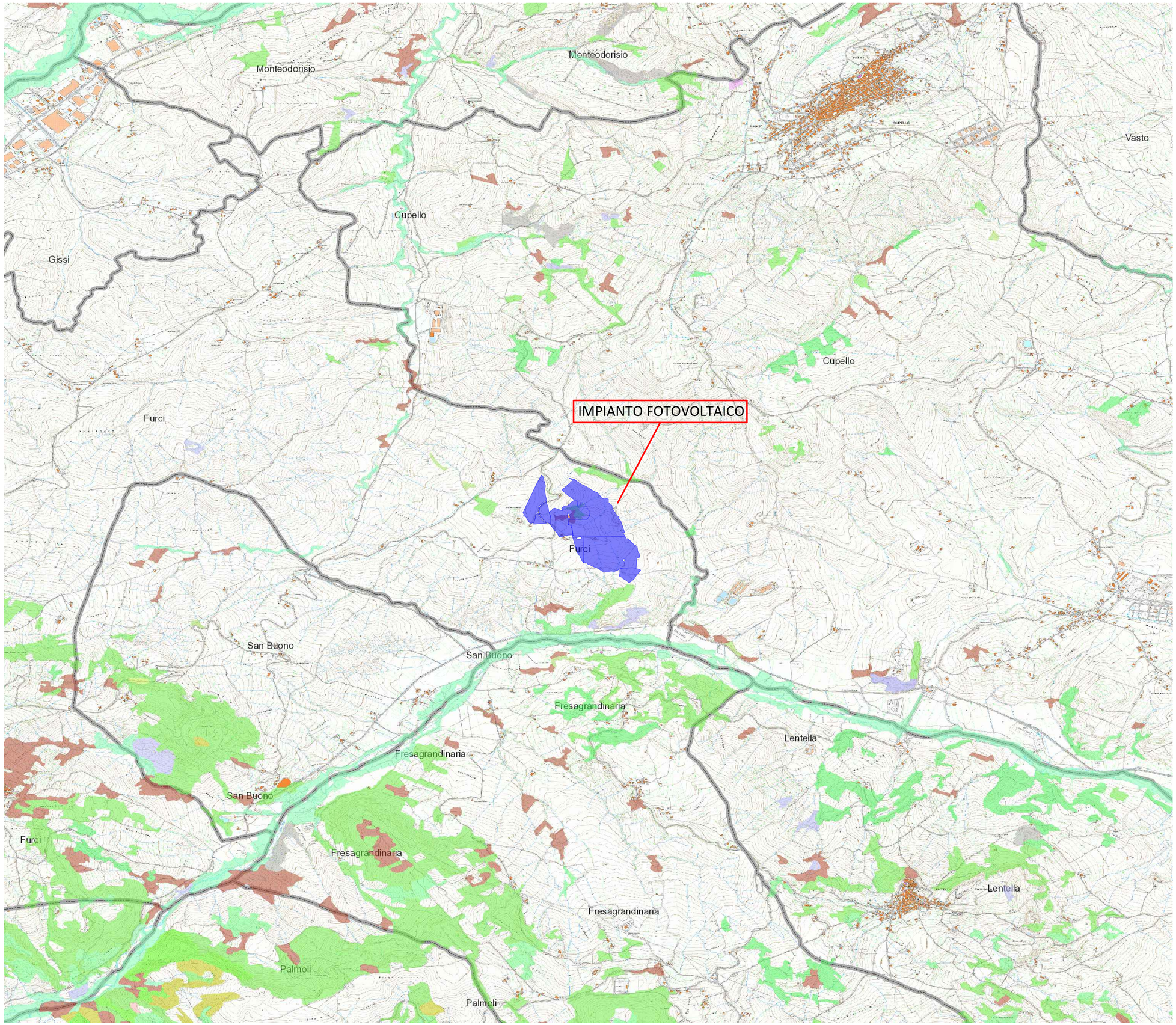
- Arbusteto a prevalenza di ginepri mesoxerofili
- Arbusteto a prevalenza di ginepri nella fascia montana e sub
- Arbusteto a prevalenza di ginestre
- Arbusteto a prevalenza di rose, rovi e prugnolo
- Arbusteto a prevalenza di specie della macchia macchia
- Boscaglia pioniera calanchiva
- Boschi di forra
- Castagneto (neutrofilo-acidofilo)
- Castagneto da frutto
- Cerreta mesofila
- Cerreta mesoxerofila
- Faggeta altomontana rupestre
- Faggeta montana (eutrofica-mesoneutrofila-acidofila)
- Faggeta termofila e basso montana
- Latifoglie di invasione miste e varie
- Lecceta costiera termofila
- Lecceta mesoxerofila
- Lecceta rupicola
- Mugheta appenninica
- Orno-ostrieto pioniero
- Ostrieto mesofilo
- Ostrieto mesoxerofilo
- Pineta naturale di Pino nero di Villetta Barrea
- Pioppeto di pioppo tremulo
- Pioppo-saliceto ripariale
- Querceto a roverella pioniero
- Querceto a roverella tipico
- Querceto di roverella mesoxerofilo
- Rimboschimento di conifere mediterranee
- Rimboschimento di conifere nella fascia altocollinare e subm
- Rimboschimento di conifere nella fascia montana
- Robinieto-ailanteto
- Variante abete bianco