

Committente



X-Elio Italia 5 S.r.l.

Corso Vittorio Emanuele II n. 349 - 00186 ROMA

Tel.+39 06.8412640 - Fax +39 06.8551726

Partita IVA n° 15361461005

Progettista



Viale Jonio 95 - 00141 Roma - info@architetturasostenibile.com

PROGETTO AGRIVOLTAICO "GINOSA"

*Progetto per la realizzazione di un impianto fotovoltaico
di potenza pari a 68,475 MWp e relative opere di connessione alla RTN*

Località

REGIONE PUGLIA - COMUNE DI GINOSA (TA)

Titolo

VERIFICA AREE IDONEE

**DI CUI AL COMMA 8 DELL'ART.20 DEL D.L. 199/2021 "DISCIPLINA PER L'INDIVIDUAZIONE DI SUPERFICI E AREE IDONEE
PER L'INSTALLAZIONE DI IMPIANTI A FONTI RINNOVABILI**

Data prima emissione: 08 giugno 2023

Revisioni: 21/11/2023

Codice Elaborato:

AS_GIN_R14 Rev 1

Arch. Giuseppe Todisco

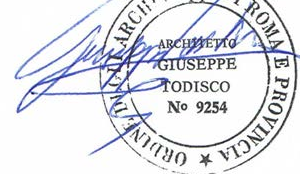

Sommario

Sommario

Sommario

1. Premessa.....	2
2. Verifica comma 8, Art. 20 Del D.L. 199/2021.....	2
2.1 Verifica delle condizioni <i>c-ter</i> , punto 2	4
2.2 Verifica delle condizioni <i>c-quater</i>	8

1. Premessa

Il presente documento è stato redatto al fine di *verificare se l'area del progetto ricade in una o più delle aree indicate al comma 8 dell'art.20 del D.L. 199/2021 recante "Disciplina per l'individuazione di superfici e aree idonee per l'installazione di impianti a fonti rinnovabili"*.

Il progetto in esame è configurabile come intervento rientrante tra le categorie elencate nell'Allegato II alla parte seconda del D.Lgs. 152/06 e s.m.i., ed è pertanto soggetto alla Valutazione di Impatto Ambientale (VIA) in sede statale in quanto:

- *"impianti fotovoltaici per la produzione di energia elettrica con potenza complessiva superiore a 10 MW." (fattispecie aggiunta dall'art. 31, comma 6, della legge n. 108 del 2021).*

Ai sensi del comma 2-bis dell'art. 7-bis del D.Lgs. 152/06 e s.m.i. il presente progetto rientra tra *"Le opere, gli impianti e le infrastrutture necessari alla realizzazione dei progetti strategici per la transizione energetica del Paese inclusi nel Piano nazionale di ripresa e resilienza (PNRR) e al raggiungimento degli obiettivi fissati dal Piano nazionale integrato energia e clima (PNIEC), predisposto in attuazione del Regolamento (UE) 2018/1999, come individuati nell'Allegato I-bis, e le opere ad essi connesse **costituiscono interventi di pubblica utilità, indifferibili e urgenti.**"*

2. Verifica comma 8, Art. 20 Del D.L. 199/2021

Dall'analisi delle tavole di inquadramento del progetto è stato possibile porre in relazione le aree di impianto con la casistica prevista dal comma 8 dell'art. 20 del D.L. 199/2021 e s.m.i. al fine di verificare se tali aree possono essere definite "idonee" per l'installazione di impianti a fonti rinnovabili.

Si è pertanto proceduto alla predisposizione della seguente tabella di verifica di rispondenza considerato che il comma 8 prevede che *"Nelle more dell'individuazione delle aree idonee sulla base dei criteri e delle modalità stabiliti dai decreti di cui al comma 1, sono considerate aree idonee, ai fini di cui al comma 1 del presente articolo:"*

CONDIZIONE comma 8, art. 20	SODDISFATTA [SI/NO]
<i>a) i siti ove sono già installati impianti della stessa fonte e in cui vengono realizzati interventi di modifica non sostanziale ai sensi dell'articolo 5, commi 3 e seguenti, del decreto legislativo 3 marzo 2011 n. 28, nonché, per i soli impianti solari fotovoltaici, i siti in cui, alla data di entrata in vigore della presente disposizione, sono presenti impianti fotovoltaici sui quali, senza variazione dell'area occupata o comunque con variazioni dell'area occupata nei limiti di cui alla lettera c-ter), numero 1), sono eseguiti interventi di modifica sostanziale per rifacimento, potenziamento o integrale ricostruzione, anche con l'aggiunta di sistemi di accumulo di capacità non superiore a 8 MWh per ogni MW di potenza dell'impianto fotovoltaico; (8)</i>	NO
<i>b) le aree dei siti oggetto di bonifica individuate ai sensi del Titolo V, Parte quarta, del decreto legislativo 3 aprile 2006, n. 152;</i>	NO
<i>c) le cave e miniere cessate, non recuperate o abbandonate o in condizioni di degrado ambientale, o le porzioni di cave e miniere non suscettibili di ulteriore sfruttamento. (8)</i>	NO
<i>c-bis) i siti e gli impianti nelle disponibilità delle società del gruppo Ferrovie dello Stato italiane e dei gestori di infrastrutture ferroviarie nonché delle società concessionarie autostradali;</i>	NO
<i>((c-bis.1) i siti e gli impianti nella disponibilità delle società di gestione aeroportuale all'interno del perimetro di pertinenza degli aeroporti delle isole minori, di cui all'allegato 1 al decreto del Ministro dello sviluppo economico 14 febbraio 2017, pubblicato nella Gazzetta Ufficiale n. 114 del 18 maggio 2017, ferme restando le necessarie verifiche tecniche da parte dell'Ente nazionale per l'aviazione civile (ENAC))).</i>	NO
<i>c-ter) esclusivamente per gli impianti fotovoltaici, anche con moduli a terra, e per gli impianti di produzione di biometano, in assenza di vincoli ai sensi della parte seconda del codice dei beni culturali e del paesaggio, di cui al decreto legislativo 22 gennaio 2004, n. 42:</i>	
<i>1) le aree classificate agricole, racchiuse in un perimetro i cui punti distino non piu' di 500 metri da zone a destinazione industriale, artigianale e commerciale, compresi i siti di interesse nazionale, nonché le cave e le miniere;</i>	NO
<i>2) le aree interne agli impianti industriali e agli stabilimenti, questi ultimi come definiti dall'articolo 268, comma 1, lettera h), del decreto legislativo 3 aprile 2006, n. 152, nonché le aree classificate agricole racchiuse in un perimetro i cui punti distino non piu' di 500 metri dal medesimo impianto o stabilimento;</i>	SI (IN PARTE) (Vedere paragrafo 2.1)
<i>3) le aree adiacenti alla rete autostradale entro una distanza non superiore a 300 metri. (8)</i>	NO
<i>c-quater) fatto salvo quanto previsto alle lettere a), b), c), c-bis) e c-ter), le aree che non sono ricomprese nel perimetro dei beni sottoposti a tutela ai sensi del decreto legislativo 22 gennaio 2004, n. 42, incluse le zone gravate da usi civici di cui all'articolo 142, comma 1, lettera h), del medesimo decreto, né ricadono nella fascia di rispetto dei beni sottoposti a tutela ai sensi della parte seconda oppure dell'articolo 136 del medesimo decreto legislativo. Ai soli fini della presente lettera, la fascia di rispetto è determinata considerando una distanza dal perimetro di beni sottoposti a tutela di tre chilometri per gli impianti eolici e di cinquecento metri per gli impianti fotovoltaici. Resta ferma, nei procedimenti autorizzatori, la competenza del Ministero della Cultura a esprimersi in relazione ai soli progetti localizzati in aree sottoposte a tutela secondo quanto previsto all'articolo 12, comma 3-bis, del decreto legislativo 29 dicembre 2003, n. 387.</i>	SI (Vedere paragrafo 2.2)

2.1 Verifica delle condizioni c-ter, punto 2

2- La condizione di cui al punto 2 del c-ter) si ritiene soddisfatta per una parte delle aree di impianto, considerato che l'92% del Campo nord (45,8 ha su 49,8512 ha totali) e l'82% del Campo sud (36,346 ha su 43,8517 ha totali) rientrano nelle *aree interne agli impianti industriali e agli stabilimenti, questi ultimi come definiti dall'articolo 268, comma 1, lettera h), del decreto legislativo 3 aprile 2006, n. 152, nonché le aree classificate agricole racchiuse in un perimetro i cui punti distino non piu' di 500 metri dal medesimo impianto o stabilimento* come rilevabile dall'immagine di seguito:

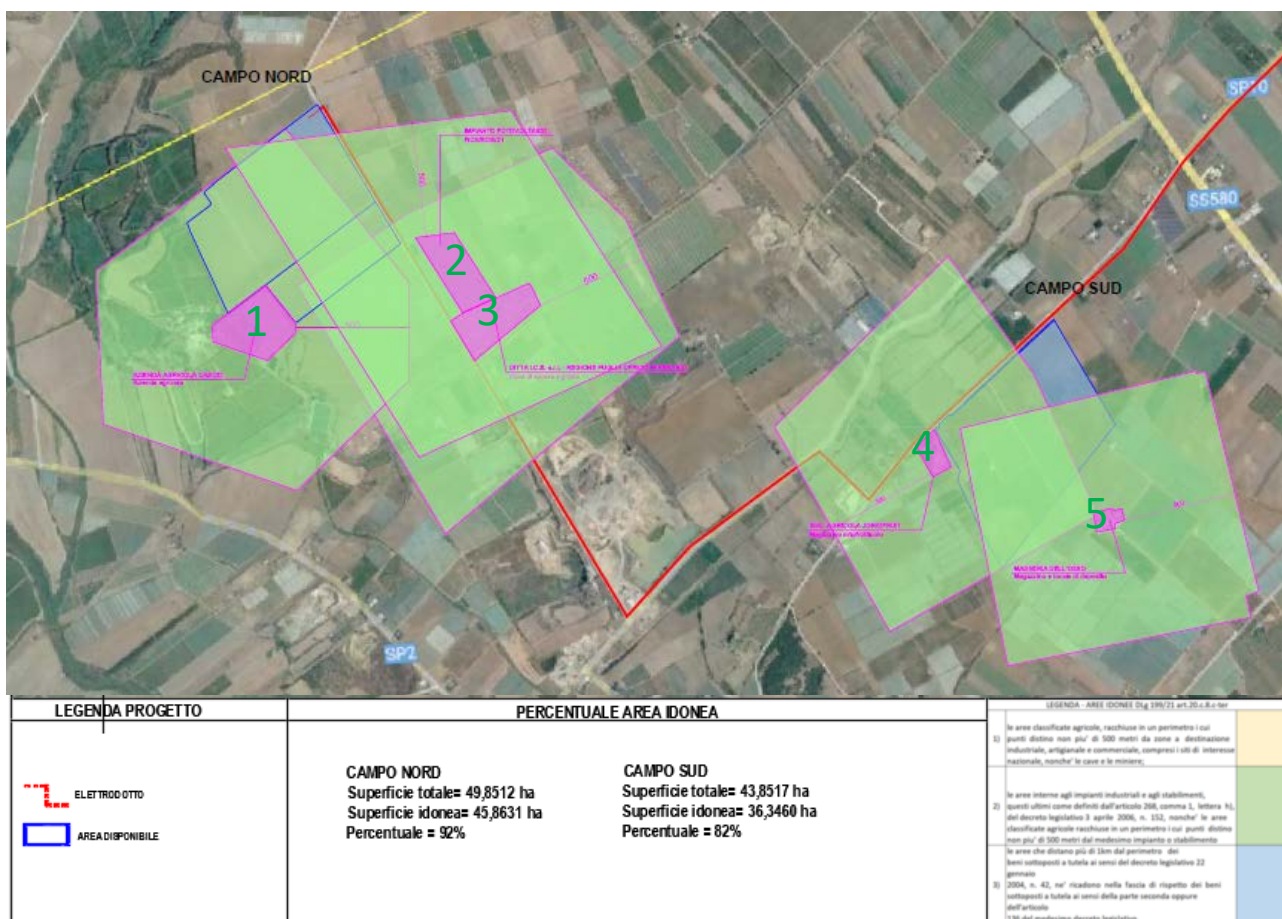

Aree idonee ai sensi del criterio c-ter), punto 2

Insedimenti produttivi individuati:

N. 1

Comune di Ginosa (TA) – Foglio 115 – p. 80

Dati della ricerca

Catasto: **Fabbricati**

Comune di: **GINOSA** Codice: **E036**

Foglio: **115** Particella: **80**

Immobili individuati: **1**

Elenco Immobili

	Foglio	Particella	Sub	Indirizzo	Zona cens	Categoria	Classe	Consistenza	Rendita	Partita	Altri Dati
<input checked="" type="radio"/>	115	80	1	CONTRADA GIRIFALCO n. SNC Piano T		C02	02	204 m ²	R.Euro:579,46		

Categoria C02: Magazzini e locali di deposito

N. 2

Comune di Ginosa (TA) – Foglio 116 – p. 556, p. 557, p.553 e p. 556

Dati della ricerca

Catasto: **Fabbricati**
 Comune di: **GINOSA** Codice: **E036**
 Foglio: **116** Particella: **553**
 Immobili individuati: **3**

Elenco Immobili

	Foglio	Particella	Sub	Indirizzo	Zona cens	Categoria	Classe	Consistenza	Rendita	Partita	Altri Dati
<input type="radio"/>	116	553	1							Soppressa	
<input type="radio"/>	116	553	2	CONTRADA GIRIFALCO n. SNC Piano T		D01			R.Euro:2980,00		
<input type="radio"/>	116	553	3	CONTRADA GIRIFALCO n. SNC Piano T		D01			R.Euro:38,00		

IMPIANTO FOTOVOLTAICO cod. F/CS/E036/21 cat. D1

N. 3

Comune di Ginosa (TA) – Foglio 116 – p. 5

Situazione aggiornata al : 14/06/2023

Immobile selezionato

Catasto: **Terreni** Comune: **GINOSA** Codice: **E036**
 Foglio: **116** Particella: **5**

Elenco Intestati

	Nominativo o denominazione	Codice fiscale	Titolarità	Quota	Altri dati
<input checked="" type="radio"/>	I.C.B. S.R.L. con sede in GINOSA (TA)	00155670730	Proprieta'	1/1	

Di proprietà di I.C.B. (Impianti Conglomerati Bituminosi e Cementizi) s.r.l.;



X-ELIO ITALIA 5 S.R.L.

Corso Vittorio Emanuele II n. 349 - 00186 ROMA Tel.+39 06.8412640 - Fax +39 06.8551726
 Partita IVA n° 15361461005- Società sottoposta a direzione e controllo di X-ELIO Energy, S.L.

N. 4

Comune di Ginosa (TA) – Foglio 128 – p. 192

Dati della ricerca

Catasto: **Fabbricati**

Comune di: **GINOSA** Codice: **E036**

Foglio: **128** Particella: **192**

Immobili individuati: **9**

Elenco Immobili

	Foglio	Particella	Sub	Indirizzo	Zona cens	Categoria	Classe	Consistenza	Rendita	Partita	Altri Dati
<input type="radio"/>	128	192	1	CONTRADA ORSANESE Piano T		D01			R.Euro:4627,45		

Categoria D01: Opifici

N. 5

Comune di Ginosa (TA) – Foglio 125 – p. 280

Dati della ricerca

Catasto: **Fabbricati**

Comune di: **GINOSA** Codice: **E036**

Foglio: **125** Particella: **280**

Immobili individuati: **1**

Elenco Immobili

	Foglio	Particella	Sub	Indirizzo	Zona cens	Categoria	Classe	Consistenza	Rendita	Partita	Altri Dati
<input checked="" type="radio"/>	125	280	1	CONTRADA ORSANESE n. SN Piano T		C02	01	309 m ²	R.Euro:750,05		

Categoria C02: Magazzini e locali di deposito

X-ELIO ITALIA 5 S.R.L.

Corso Vittorio Emanuele II n. 349 - 00186 ROMA Tel.+39 06.8412640 - Fax +39 06.8551726
 Partita IVA n° 15361461005- Società sottoposta a direzione e controllo di X-ELIO Energy, S.L.

2.2 Verifica delle condizioni *c-quater*

Le condizioni *c-quater* si ritengono soddisfatte, dato che:

1-le aree non sono ricomprese nel perimetro dei beni sottoposti a tutela ai sensi del decreto legislativo 22 gennaio 2004, n. 42 come rilevabile dalla tavola "AS_GIN_V.02" estrapolata dal Piano Paesaggistico della Regione Puglia per gli Ambiti della Provincia di Taranto.



Tavola "AS_GIN_V.02 – Carta dei vincoli nell'area di intervento – Vincoli paesaggistici PPTR"

2 – le aree non ricadono nella fascia di rispetto (di 500 m per gli impianti fotovoltaici) dei beni sottoposti a tutela ai sensi della parte seconda oppure dell'articolo 136 del medesimo decreto legislativo come rilevabile dalle immagini sotto riportate:

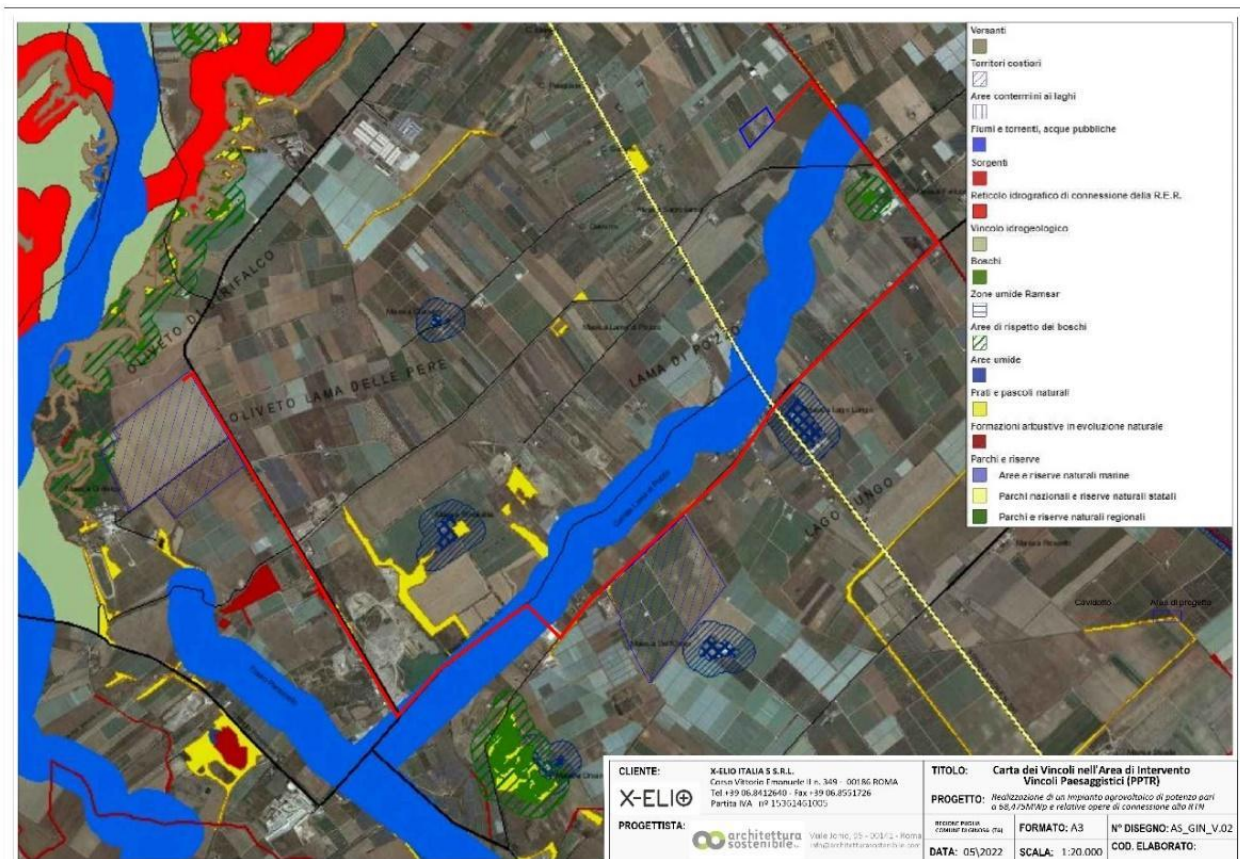
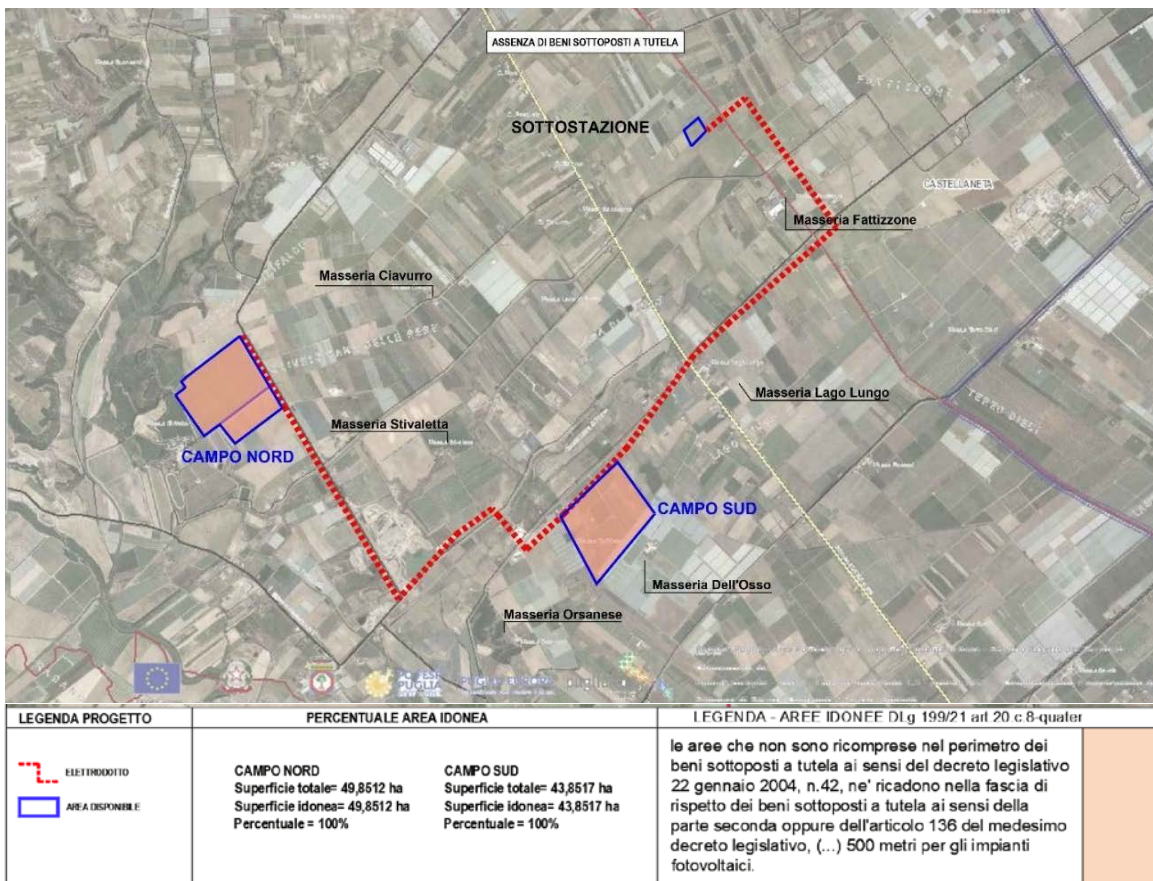

Aree idonee ai sensi del criterio c-quater) – Buffer di 500m da beni culturali isolati

VINCOLI *in rete*

ASSENZA DI BENI SOTTOPOSTI A TUTELA

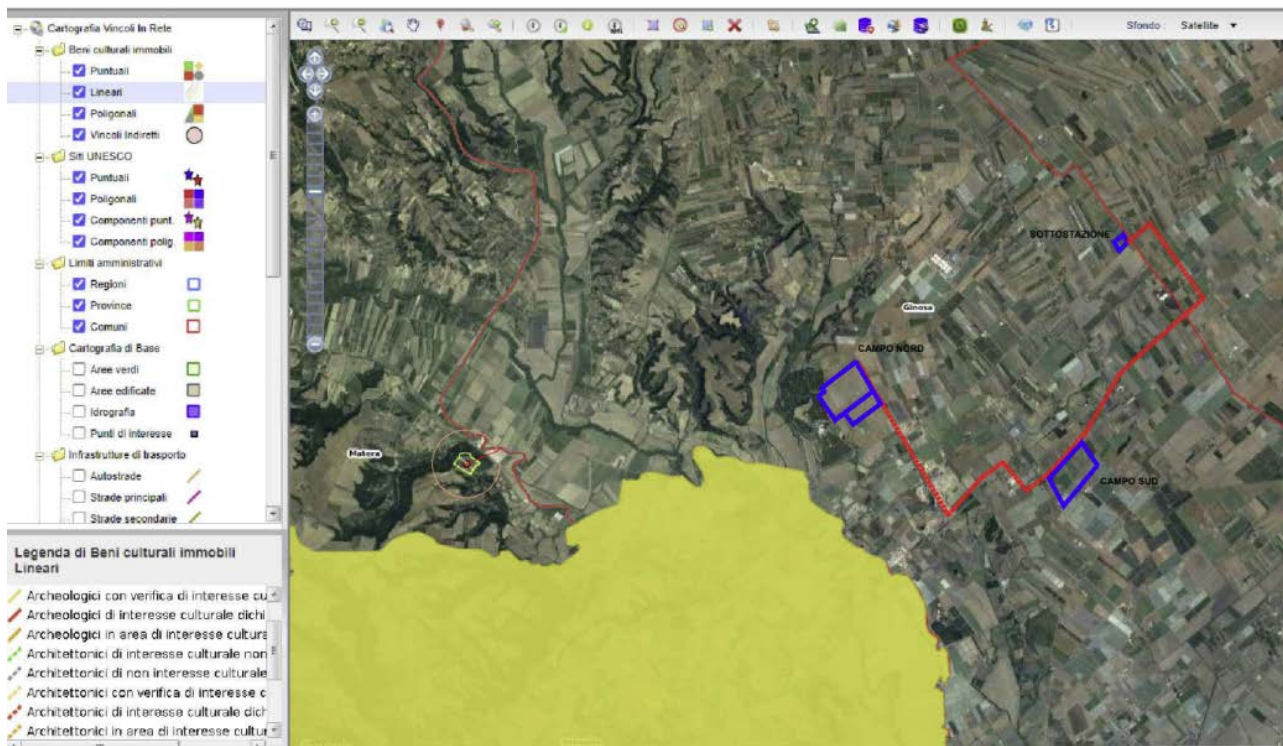

Aree idonee ai sensi del criterio c-quater) – Buffer di 500m da beni culturali isolati – Vincoli in rete

Dall'analisi di tali tavole emerge infatti che

- i *beni isolati*, censiti dalla Regione Puglia per la Redazione del Piano Paesaggistico Regionale, posti entro il buffer di 500 metri dalle aree di impianto sono:
 1. *“Masseria dell’Osso”*
- Non si evidenziano *beni isolati* censiti dal Ministero della cultura sul portale online “Vincoli in rete”, posti entro il buffer di 500 metri dalle aree di impianto;

Tali beni sopra elencati **NON RISULTANO SOTTOPOSTI A TUTELA** (diretta o indiretta attuata con specifici provvedimenti) ai sensi della PARTE SECONDA - Beni culturali (artt. da 10 a 130) oppure dell'articolo 136 del medesimo decreto legislativo, come riscontrato dalla documentazione ufficiale pubblicata da:

- REGIONE PUGLIA – PIANO PAESAGGISTICO TERRITORIALE REGIONALE

(<http://webapps.sit.puglia.it/freewebapps/PPTRApprovato/index.html>)

- il MINISTERO DELLA CULTURA (<http://vincoliinrete.beniculturali.it/>);

Ciò considerato, avendo riscontrato l'assenza di beni tutelati ai sensi della PARTE SECONDA - Beni culturali (artt. da 10 a 130) oppure dell'articolo 136 del medesimo decreto legislativo, si ritiene che la condizione c-quater sia soddisfatta e SI RITIENE CHE L'IMPIANTO RICADA IN AREA IDONEA PER L'INSTALLAZIONE DI IMPIANTI A FONTI RINNOVABILI come definita dall'art. 20 del DECRETO LEGISLATIVO 8 novembre 2021, n. 199 e smi.

FONTI CONSULTATE (per verifica criterio *c-quater*)

MINISTERO DELLA CULTURA

Area Riservata

VINCOLI *in rete*

Beni in Rete

Cos'è vincoli In Rete...

Il Piano eGov 2012 del Ministero per la Pubblica Amministrazione e L'Innovazione ha previsto un programma di interventi per l'innovazione digitale nel settore dei beni culturali. Vincoli in Rete è stato realizzato dall'Istituto Superiore per la Conservazione ed il Restauro ed un progetto per lo sviluppo di servizi esclusivi agli utenti interni ed esterni al Ministero dei Beni e delle Attività Culturali e del Turismo (MiBACT).

I dati necessari all'attuazione del progetto sono oggi presenti nelle Soprintendenze, nei Segretariati Regionali e, a livello centrale, all'interno delle seguenti banche dati:

- **Sistema informativo Carta dei Riserve** contenente tutti i decreti di vincolo su beni immobili emessi dal 1909 al 2003 (ex legge 364/1902, 1260/1032, 450/1000) presso l'Istituto Superiore per la Conservazione ed il Restauro;
- **Sistema Informativo Beni Turistici** presso la Direzione Generale Belle Arti e Paesaggio;
- **Sistema Informativo SITAP** presso la Direzione Generale Belle Arti e Paesaggio;
- **Sistema Informativo SIGEC Web** presso l'Istituto Centrale per il Catalogo e la Documentazione.

Il progetto **vincoli in rete** consente l'accesso in consultazione delle informazioni sui beni culturali Architettonici e Archeologici attraverso:

- **l'integrazione dei sistemi d'origine**, con servizi di interoperabilità tra sistemi informativi dell'amministrazione;
- **funzionalità di ricerca dei beni culturali** sia di tipo alfanumerico che cartografico.

Per l'utilizzo di qualsiasi dato ottenuto dal sistema Vincoli in Rete sia alfanumerico che cartografico occorre citare la fonte: Istituto Superiore per la Conservazione ed il Restauro - MiBACT

NB: I dati presenti in VIR potrebbero essere non aggiornati e in corso di modifica al momento della consultazione, quindi, per informazioni inerenti alla tutela di un bene specifico, andrà sempre richiesta la validazione delle informazioni agli uffici ministeriali competenti per territorio.

LEGGI TUTTO

RICERCA BENI

Sezione di ricerca delle informazioni sui beni culturali architettonici e archeologici. **L'esito delle ricerche viene visualizzato in un elenco** da cui, selezionando un bene, si accede alla scheda di dettaglio con i relativi allegati. Inoltre è possibile rappresentarli sulla cartografia.

VAI

RICERCA SEGNALAZIONI

Sezione Segnalazioni e Beni dell'app ViAPP. **L'esito delle ricerche viene visualizzato in un elenco** da cui, selezionando una segnalazione, si accede alla scheda di dettaglio con i relativi allegati. Inoltre è possibile rappresentarli sulla cartografia. L'applicazione per smartphone e tablet Android è **disponibile sul Play Store**.

VAI

RICERCA ATTI AMMINISTRATIVI

Sezione di ricerca dei beni culturali immobili con atti amministrativi emessi dal 1909 al 2003 e con Dlg 22 gennaio 2004, n. 42 art. 12 del Gouvor dei beni culturali e del paesaggio. **I dati potrebbero non essere aggiornati** e/o in corso di modifica alla data di consultazione, pertanto la validazione delle informazioni dovrà essere richiesta ai competenti uffici ministeriali.

VAI

RICERCA SITI UNESCO

Sezione di ricerca delle informazioni sui siti UNESCO. **L'esito delle ricerche viene visualizzato in un elenco** da cui, selezionando un sito, si accede alla scheda di dettaglio con i relativi allegati. Inoltre è possibile rappresentarli sulla cartografia.

VAI

RICERCA GEOGRAFICA

Sezione che rappresenta sul territorio nazionale i beni culturali esentati per tipologia (architettonici e archeologici) e per presenza di atti amministrativi (condoni, in lavorazione, esentati). L'interrogazione cartografica è associata da funzioni specifiche sia per gli approfondimenti sul territorio che per visualizzare le schede presenti nel sistema vincoli in rete.

VAI

STATISTICHE / DOCUMENTAZIONE

Sezione in cui è possibile visualizzare **statistiche** sulle consistenze dei beni presenti nel sistema vincoli in rete in funzione delle tipologie e della presenza di atti amministrativi.

- 1 REPORT TOTALE TIPO BENE
- 1 REPORT TOTALE TIPO SCHEDA
- 1 REPORT IMMOBILI
- 1 REPORT BENI
- 1 REPORT ANAGRAFICHE BENI
- 1 REPORT TOTALE ATTI AMMINISTRATIVI
- 1 MANUALE UTENTE

© Copyright IOR/Istituto Superiore per la Conservazione ed il Restauro - Contatti | Accessibilità | Crediti | Privacy





Sistema VincoliInRete: Lista Beni

Regione
Provincia

Puglia
TA

Anteprima	Codici	Denominazione	Tipo scheda	Tipo Bene	Localizzazione	Ente Competente	Ente Schedatore	Condizione Giuridica	Presenza Vincoli	Contenitore
	Vir: 133078 (dal 14/05/2014) CartaRischio: (149242)	CHIESE RUPESTRI	Architettura - individuo	palazzo	Puglia Taranto Ginosa GINOSA	S273 Soprintendenza Archeologia, belle arti e paesaggio per le province di Brindisi, Lecce e Taranto	S158 Soprintendenza per i Beni Architettonici e Paesaggistici per le province di Lecce Brindisi e Taranto		Di interesse culturale non verificato	NO
	Vir: 271547 (dal 14/05/2014) CartaRischio: (81523)	TORRE MATTONI	Architettura - individuo	torre	Puglia Taranto Ginosa	S273 Soprintendenza Archeologia, belle arti e paesaggio per le province di Brindisi, Lecce e Taranto	S158 Soprintendenza per i Beni Architettonici e Paesaggistici per le province di Lecce Brindisi e Taranto		Di interesse culturale dichiarato	NO
	Vir: 127356 (dal 14/05/2014) CartaRischio: (192096)	CHIESA MATRICE S. MARTINO	Architettura - individuo	chiesa	Puglia Taranto Ginosa	S273 Soprintendenza Archeologia, belle arti e paesaggio per le province di Brindisi, Lecce e Taranto	S158 Soprintendenza per i Beni Architettonici e Paesaggistici per le province di Lecce Brindisi e Taranto		Di interesse culturale dichiarato	NO
	Vir: 311261 (dal 05/06/2022) CartaRischio: (202690)	DEPOSITO DEL PALEOLITICO MEDIO	Monumenti archeologici - individuo	insediamento sparso	Puglia Taranto Ginosa L'OSCURUSCIUTO	S273 Soprintendenza Archeologia, belle arti e paesaggio per le province di Brindisi, Lecce e Taranto	S63 Soprintendenza Archeologia della Puglia		Di interesse culturale dichiarato	NO
	Vir: 202845 (dal 14/05/2014) CartaRischio: (179477)	CASTELLO	Architettura - individuo	castello	Puglia Taranto Ginosa GINOSA	S273 Soprintendenza Archeologia, belle arti e paesaggio per le province di Brindisi, Lecce e	S158 Soprintendenza per i Beni Architettonici e Paesaggistici per le province di Lecce		Di interesse culturale dichiarato	NO

Anteprima	Codici	Denominazione	Tipo scheda	Tipo Bene	Localizzazione	Ente Competente	Ente Schedatore	Condizione Giuridica	Presenza Vincoli	Contenitore
						Taranto	Brindisi e Taranto			
	Vir: 269330 (dal 14/05/2014) CartaRischio: (48914)	TORRE DELL'OROLOGIO SEC. XIX	Architettura - individuo	torre	Puglia Taranto Ginosa PIAZZA NUOVA	S273 Soprintendenza Archeologia, belle arti e paesaggio per le province di Brindisi, Lecce e Taranto	S158 Soprintendenza per i Beni Architettonici e Paesaggistici per le province di Lecce Brindisi e Taranto		Di interesse culturale dichiarato	NO
	Vir: 3787013 (dal 03/04/2023) Sigec: (16 00365415)	Ginosa Genusia (denominazione storica, età classica) Genusium (denominazione storica) Genosa (denominazione storica, cit. 1811)	Centri-nuclei storici - individuo	centro storico	Puglia Taranto Ginosa Piazza Vecchia	S578 Soprintendenza Nazionale per il Patrimonio Culturale Subacqueo	ICCD Istituto Centrale per il Catalogo e la Documentazione	proprietà mista	Di interesse culturale non verificato	NO
	Vir: 347619 (dal 05/06/2022) CartaRischio: (186650)	RESTI DI UN INSEDIAMENTO INDIGENO CON ANNESSE NECROPOLI	Monumenti archeologici - individuo	insediamento fortificato	Puglia Taranto Ginosa PASSO DI GIACOBBE	S273 Soprintendenza Archeologia, belle arti e paesaggio per le province di Brindisi, Lecce e Taranto	S63 Soprintendenza Archeologia della Puglia		Di interesse culturale dichiarato	NO

Estratto dal Portale Vincoli in Rete del Ministero della Cultura (<http://vincoliinrete.beniculturali.it/>) –

Comune di Ginosa (TA)

X-ELIO ITALIA 5 S.R.L.

Corso Vittorio Emanuele II n. 349 - 00186 ROMA Tel.+39 06.8412640 - Fax +39 06.8551726
Partita IVA n° 15361461005- Società sottoposta a direzione e controllo di X-ELIO Energy, S.L.

REGIONE PUGLIA - PPTR

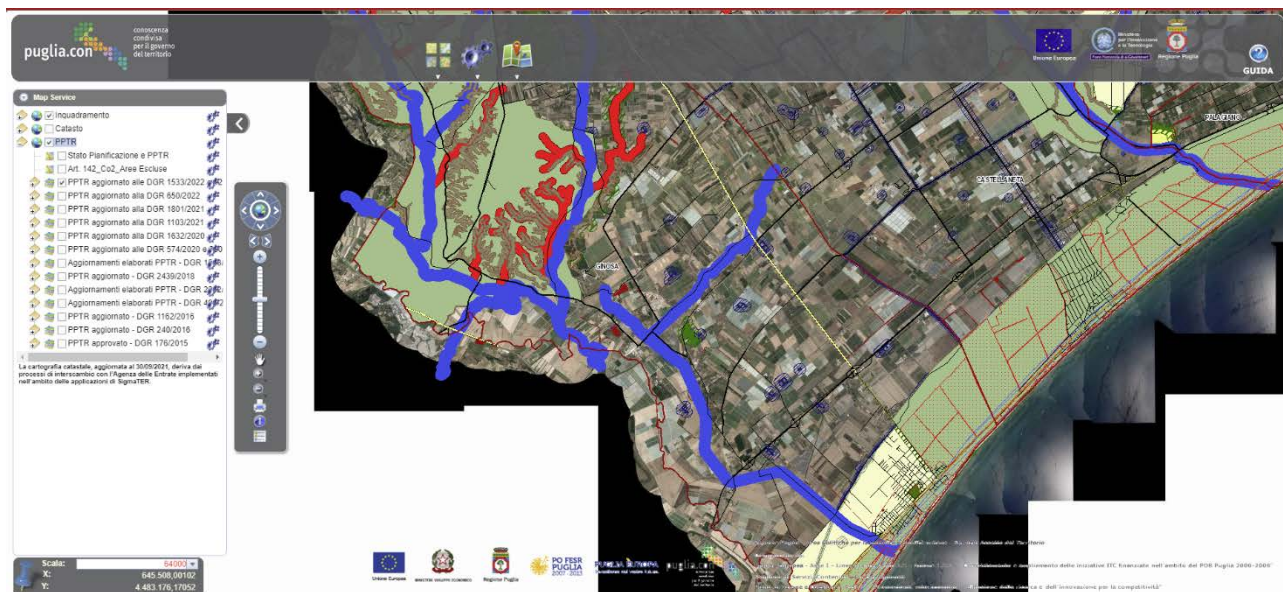

X-ELIO ITALIA 5 S.R.L.

Corso Vittorio Emanuele II n. 349 - 00186 ROMA Tel.+39 06.8412640 - Fax +39 06.8551726
Partita IVA n° 15361461005- Società sottoposta a direzione e controllo di X-ELIO Energy, S.L.