KEYPLAN

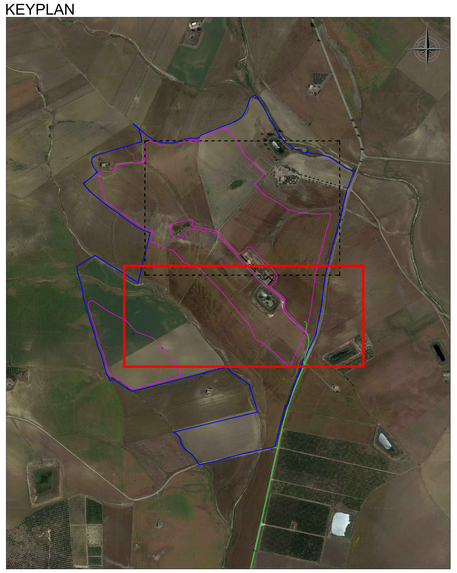

LEGENDA			
	Perimetro impianto	CG-FV	Cabina generale impianto fotovoltaico
	Recinzione metallica perimetro impianto		Cabina di sottocampo con trafo (n-esima) - tipologia 1 (1052 - 1263 - 1352 - 2500 kW) - tipologia 2(2858 - 3001- 3437 kW)
	Cavidotto interrato a 36 kV		Strada esistente
	Cavidotto interrato AT		Strada di servizio impianto larghezza 3 m
	Vegetazione fascia 10 m		

IMPIANTO FV2								
TRATTO	SEZIONE DI SCAVO	TIPOLOGIA	Sezione[mmq]	Foglio	Particelle	Comune	Provincia	Lunghezza [m]
PS01-P01	B1	RG7H1R 26/45 kV	3x(1x70)	65	39-92	Ramacca	Catania	505
P01-PS02	B2	RG7H1R 26/45 kV	3x(1x70) 3x(1x70)	65	92	Ramacca	Catania	10
P01-P02	B1	RG7H1R 26/45 kV	3x(1x70)	65	92-39-105-107	Ramacca	Catania	310
P02-PS02.1	B2	RG7H1R 26/45 kV	3x(1x70) 3x(1x70)	65	107	Ramacca	Catania	6
P02-P03	B1	RG7H1R 26/45 kV	3x(1x70)	65	109	Ramacca	Catania	530
P03-P04	B3	RG7H1R 26/45 kV	3x(1x70) 2x3x(1x630)	65	109	Ramacca	Catania	15
P04-P05	B4	RG7H1R 26/45 kV	3x(1x70) 3x(1x70) 2x3x(1x630)	65	109	Ramacca	Catania	25
P05-CG2	B5	RG7H1R 26/45 kV	3x(1x70) 3x(1x70) 3x(1x70) 2x3x(1x630)	65	109	Ramacca	Catania	6
P05-P06	B1	RG7H1R 26/45 kV	3x(1x70)	65	109	Ramacca	Catania	250
P06-PS04.1	B2	RG7H1R 26/45 kV	3x(1x70) 3x(1x70)	65	109	Ramacca	Catania	10
P06-P07	B1	RG7H1R 26/45 kV	3x(1x70)	65	109	Ramacca	Catania	165
P07-PS04.2	B2	RG7H1R 26/45 kV	3x(1x70) 3x(1x70)	65	109	Ramacca	Catania	10
P07-P08	B1	RG7H1R 26/45 kV	3x(1x70)	65	109-103	Ramacca	Catania	500
P08-PS07	B2	RG7H1R 26/45 kV	3x(1x70) 3x(1x70)	65	103	Ramacca	Catania	6
P08-PS08	B1	RG7H1R 26/45 kV	3x(1x70)	65	103-87	Ramacca	Catania	415
P04-P09	B1	RG7H1R 26/45 kV	3x(1x70)	65	109	Ramacca	Catania	80
P09-PS03	B2	RG7H1R 26/45 kV	3x(1x70) 3x(1x70)	65	109	Ramacca	Catania	2
P09-P10	B1	RG7H1R 26/45 kV	3x(1x70)	65	109	Ramacca	Catania	360
P10-PS06.1	B2	RG7H1R 26/45 kV	3x(1x70) 3x(1x70)	65	109	Ramacca	Catania	6
P10-P11	B1	RG7H1R 26/45 kV	3x(1x70)	65	109-105-92	Ramacca	Catania	210
P11-PS06.2	B2	RG7H1R 26/45 kV	3x(1x70) 3x(1x70)	65	92	Ramacca	Catania	8
P11-P12	B1	RG7H1R 26/45 kV	3x(1x70)	65	92-9	Ramacca	Catania	160
P12-PS05.1	B2	RG7H1R 26/45 kV	3x(1x70) 3x(1x70)	65	9	Ramacca	Catania	10
P12-PS05.2	B1	RG7H1R 26/45 kV	3x(1x70)	65	9-92-89	Ramacca	Catania	450
P02*-P03	C1	RG7H1R 26/45 kV	2x3x(1x630)	65	25-109	Ramacca	Catania	135

Sezione su strade sterrate
Sezione cavo - Tipo B.1

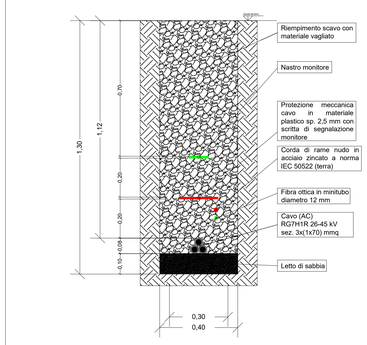

Sezione su strade sterrate
Sezione cavo - Tipo B.2

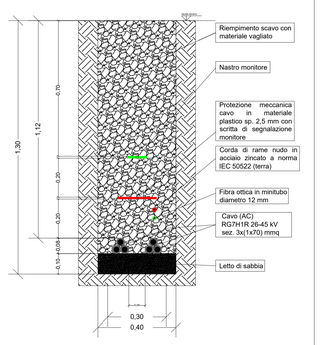

Sezione su strade sterrate
Sezione cavo - Tipo B.3

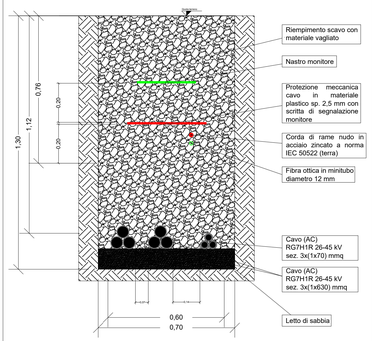

Sezione su strade sterrate
Sezione cavo - Tipo B.4

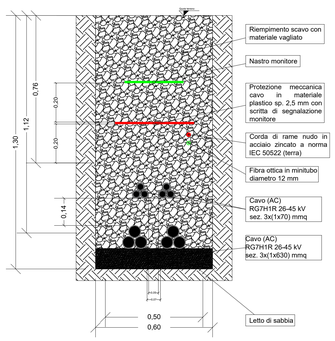

Sezione su strade sterrate
Sezione cavo - Tipo B.5

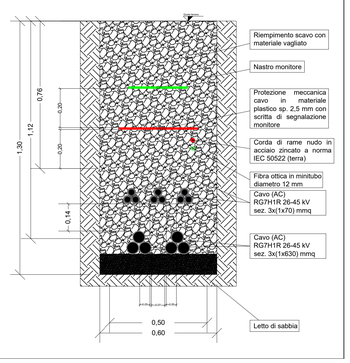

Sezione su strade sterrate
Sezione cavo - Tipo C.1

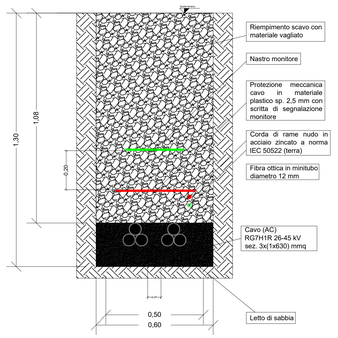

REGIONE SICILIA
PROVINCIA CATANIA
COMUNE DI RAMACCA

PROGETTO PER LA REALIZZAZIONE DI UN IMPIANTO AGROVOLTAICO DENOMINATO "AGV RAMACCA" E DELLE OPERE DI CONNESSIONE ALLA RETE ELETTRICA IN AT NEL COMUNE DI RAMACCA (CT)
POT. IMMISSIONE 67,2598 MW - POT. IMPIANTO 75,38388 MWp

PROGETTO DEFINITIVO

LAYOUT IMPIANTO FV - CAVIDOTTI INTERNI FV2

Titolo elaborato

Committente: emeren

Progettazione: SOLARNING SRL

Firme

P04/22	RAMAEPD0057A0	P04/Ramacca/EPD/Cavidotti interni	1:1.000	A0	001/001
Commessa	Cod. elaborato	Nome file	Scala	Formato	Foglio

Rev.	Data	Oggetto revisione	Redatto	Verificato	Approvato
00	15.09.2023	Emissione	AP	FB	AN

IL PRESENTE DOCUMENTO NON POTRÀ ESSERE COPIATO, RIPRODOTTO O ALTRIMENTI PUBBLICATO, IN TUTTO O IN PARTE, SENZA IL CONSENSO SCRITTO. OGNI UTILIZZO NON AUTORIZZATO SARÀ PERSEGUITO A NORMA DI LEGGE.
THIS DOCUMENT CAN NOT BE COPIED, REPRODUCED OR PUBLISHED, EITHER IN PART OR IN ITS ENTIRETY, WITHOUT THE WRITTEN PERMISSION. UNAUTHORIZED USE WILL BE PROSECUTED BY LAW.