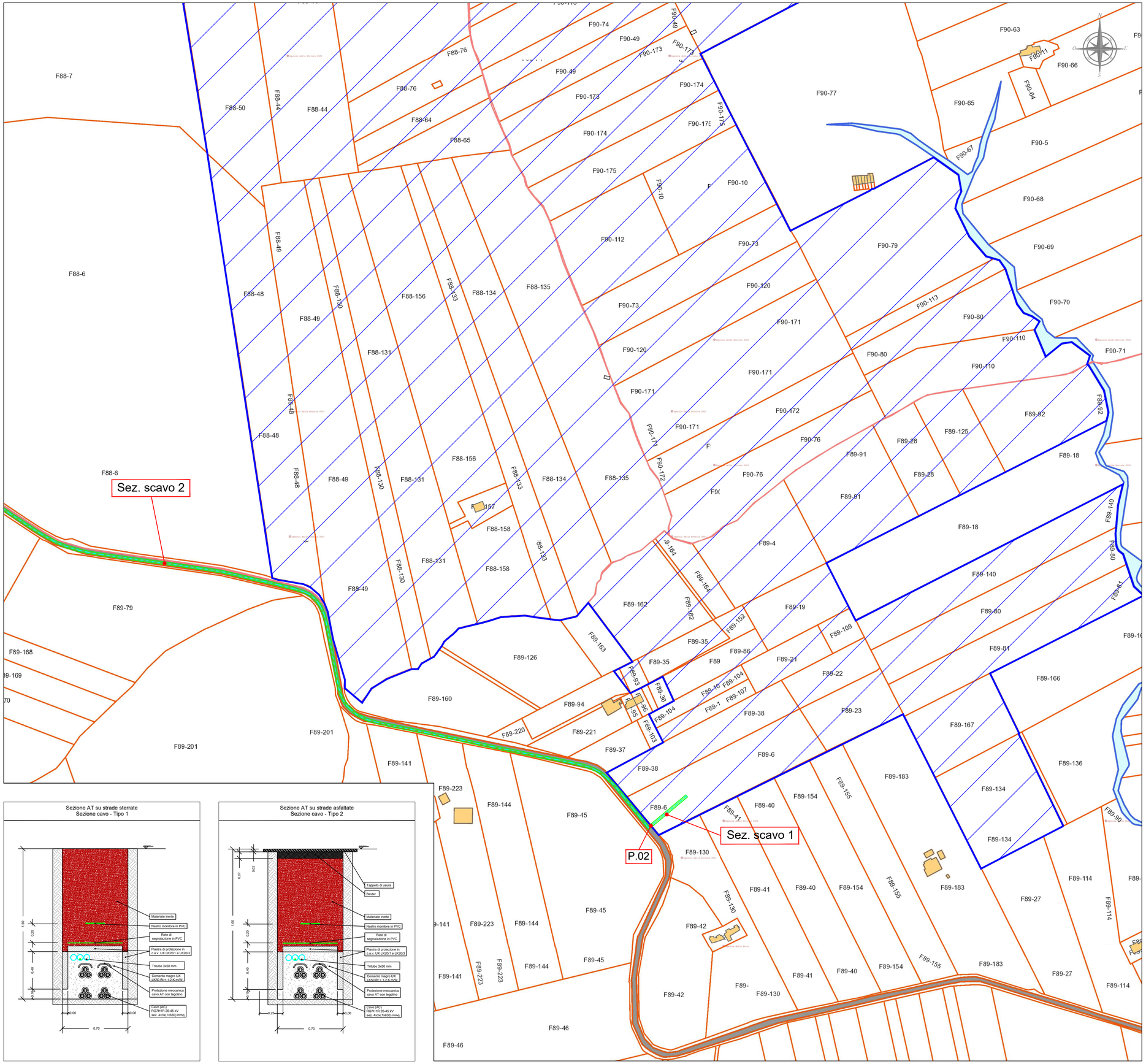


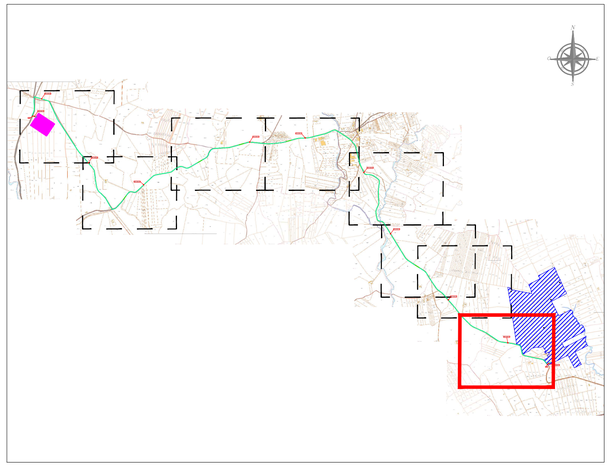

| LEGENDA | |
|---|---|
| | Cavidotto interrato AT 36 kV dalla SST Terna a FV1 |
| | Area API cavidotto AT |
| | Area SST Terna |

| TRATTO | FOGLIO | PARTICELLA | SEZIONE DI SCAVO TIPO | LUNGH. [m] |
|---|---|---|---|---|
| SST-P01 | 76 | 153 | 1 | 60 |
| P01-P02 | SS288-SP182 | | 2 | 12400 |
| P02-CG1 | 89 | 6 | | 50 |
| TOTALE | | | | 12510 |

Sezione AT su strade sterrate
Sezione cavo - Tipo 1




Sezione AT su strade asfaltate
Sezione cavo - Tipo 2




*REGIONE SICILIA*
*PROVINCIA CATANIA*
*COMUNE DI RAMACCA*

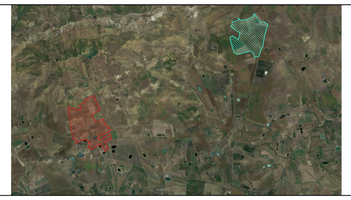

**PROGETTO PER LA REALIZZAZIONE DI UN IMPIANTO AGROVOLTAICO DENOMINATO "AGV RAMACCA" E DELLE OPERE DI CONNESSIONE ALLA RETE ELETTRICA IN AT NEL COMUNE DI RAMACCA (CT)**
**POT. IMMISSIONE 67,2598 MW - POT. IMPIANTO 75,38388 MWp**

PROGETTO DEFINITIVO

OPERE CONNESSIONE - PERCORSO ELETTRODOTTO AT
PARTE 8

Titolo elaborato

Committente: emeren

Progettazione: SOLANING SRL

Firme

| P04/22 | RAMAEPD0067A0 | P04/Ramacca/EPD/Piano part. espr. | 1:2.500 | A1 | 001/001 |
|---|---|---|---|---|---|
| Commessa | Cod. elaborato | Nome file | Scala | Formato | Foglio |

| Rev. | Data | Oggetto revisione | Redatto | Verificato | Approvato |
|---|---|---|---|---|---|
| 00 | 15.09.2023 | Emissione | RS | FB | AN |

IL PRESENTE DOCUMENTO NON POTRA' ESSERE COPIATO, RIPRODOTTO O ALTRIMENTI PUBBLICATO, IN TUTTO O IN PARTE, SENZA IL CONSENSO SCRITTO, OGNI UTILIZZO NON AUTORIZZATO SARA' PERSEGUITO A NORMA DI LEGGE.
THIS DOCUMENT CAN NOT BE COPIED, REPRODUCED OR PUBLISHED, EITHER IN PART OR IN ITS ENTIRETY, WITHOUT THE WRITTEN PERMISSION. UNAUTHORIZED USE WILL BE PROSECUTE BY LAW.