

- Carta Litologica**
- Alluvioni e terreni misti
 - Formazioni prevalentemente arenacee
 - Sabbie e conglomerati
 - Argille
 - Gessoso-solfifera, evaporiti
 - Unità prevalentemente flyschoidi, torbidi
 - Calcarei e dolomie
 - Laghi e ghiacciai
 - Lave, piroclastici ed ignimbriti

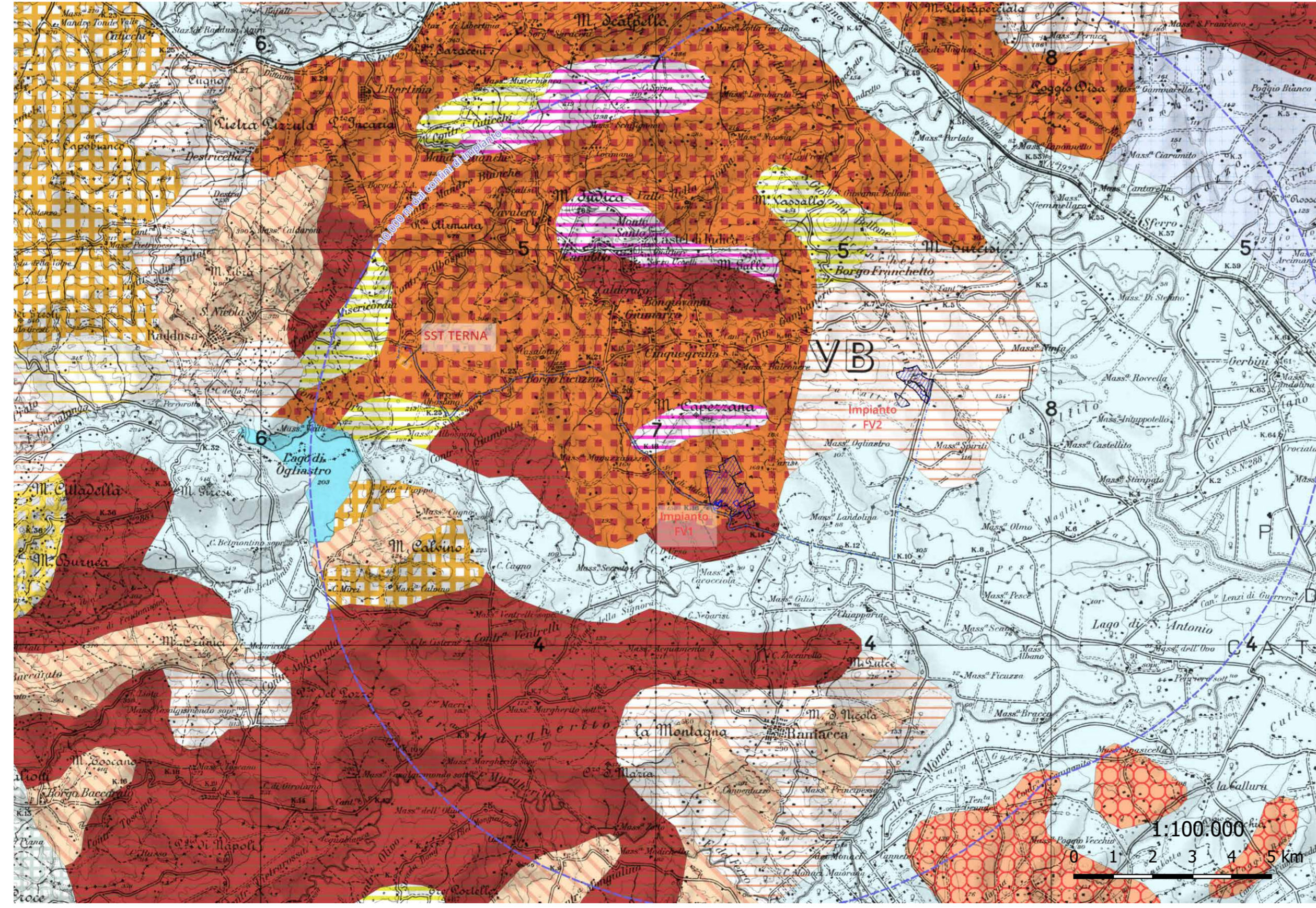

- Carta Geologica**
- Laghi e Ghiacciai
 - R19 - Sedimenti evaporitici
 - R38 - Sedimenti calcareo-marnosi (facies pelagica)
 - B5 - Basalti ecc.
 - R21 - Sedimenti clastici
 - R4 - Depositi alluvionali terrazzati
 - R1 - Depositi alluvionali
 - R22 - Sedimenti argillosi
 - R63 - Sedimenti calcareo-marnosi (facies pelagica)
 - R14 - Sedimenti clastici
 - R26 - Arenaceo-marnose (Unita torbiditiche)
 - R15 - Sedimenti argillosi
 - R35 - Argilloso-calcaree (Unita torbiditiche)
 - R7 - Sedimenti clastici

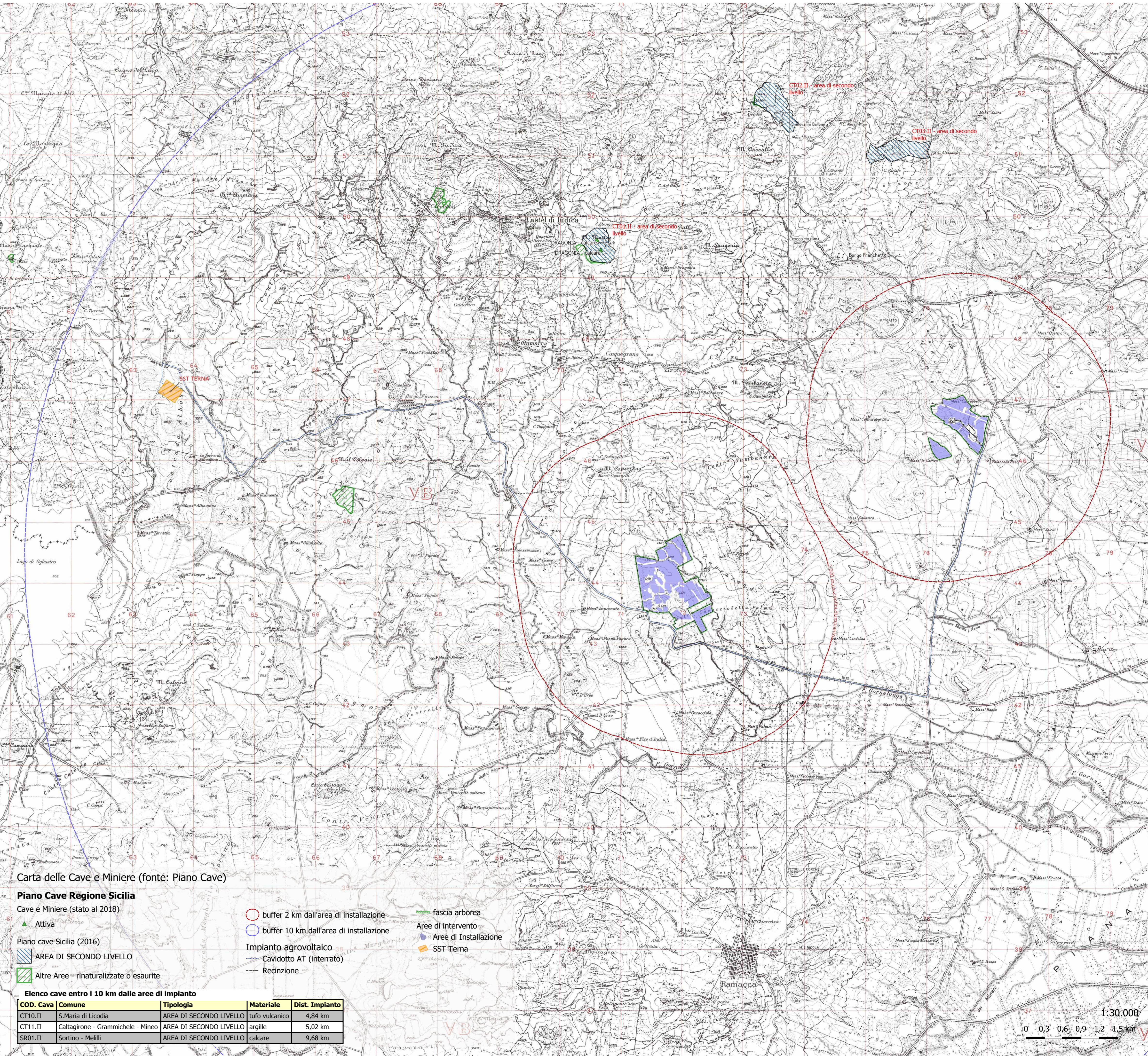

Carta delle Cave e Miniere (fonte: Piano Cave)

Piano Cave Regione Sicilia

Cave e Miniere (stato al 2018)

- ▲ Attiva
- Piano cave Sicilia (2016)
- AREA DI SECONDO LIVELLO
- Altre Aree - rinaturalizzate o esaurite

- buffer 2 km dall'area di installazione
- buffer 10 km dall'area di installazione
- Impianto agrovoltaico
- Cavidotto AT (interrato)
- Recinzione
- fascia arborea
- Aree di intervento
- Area di Installazione
- SST Terna

Elenco cave entro i 10 km dalle aree di impianto

COD. Cava	Comune	Tipologia	Materiale	Dist. Impianto
CT10.II	S.Maria di Licodia	AREA DI SECONDO LIVELLO	tufo vulcanico	4,84 km
CT11.II	Caltagirone - Grammichele - Mineo	AREA DI SECONDO LIVELLO	argille	5,02 km
SR01.II	Sortino - Melilli	AREA DI SECONDO LIVELLO	calcare	9,68 km

REGIONE SICILIANA
PROVINCIA CATANIA
COMUNE DI RAMACCA



PROGETTO PER LA REALIZZAZIONE DI UN IMPIANTO AGROVOLTAICO DENOMINATO "AGV RAMACCA" E DELLE OPERE DI CONNESSIONE ALLA RETE ELETTRICA IN AT NEL COMUNE DI RAMACCA (CT) POT. IMMISSIONE 67,2598 MW - POT. IMPIANTO 75,38388 MWp

PROGETTO DEFINITIVO

SIA04.5 - Analisi dello stato della componente suolo Cave e Miniere

Titolo elaborato

Committente

Progettazione

Team di Progettazione Ambientale

O.M. Ingegneria & Ambiente S.r.l.
Viale Croce Rossa, 25
90144 - Palermo (PA)
Tel. 0913919393

agr. Paolo Castelli
geol. Rosario Fria
agr. Corrado Castello

geol. Michele Ognibene
Ing. Ivo Giulino

P04/22	RAMASIS0011A0	04.2 Cave.ggz	1:100.000	1109X094	Foglio
Commessa	Cod. elaborato	Nome file	Scala	Formato	

Rev.	Data	Descrizione	Redatto	Verificato	Approvato
00	15.09.2023	Emissione	Giulino	Ognibene	

IL PRESENTE DOCUMENTO NON PUO' ESSERE COPIATO, RIPRODOTTO O ALTRIMENTI PUBLICATO, IN TUTTO O IN PARTE, SENZA IL CONSENSO SCRITTO. OGNI VIOLAZIONE AUTORIZZATA SARA' PUNITA. IL PRESENTE DOCUMENTO NON PUO' ESSERE COPIATO, RIPRODOTTO O ALTRIMENTI PUBLICATO, IN TUTTO O IN PARTE, SENZA IL CONSENSO SCRITTO. OGNI VIOLAZIONE AUTORIZZATA SARA' PUNITA.