

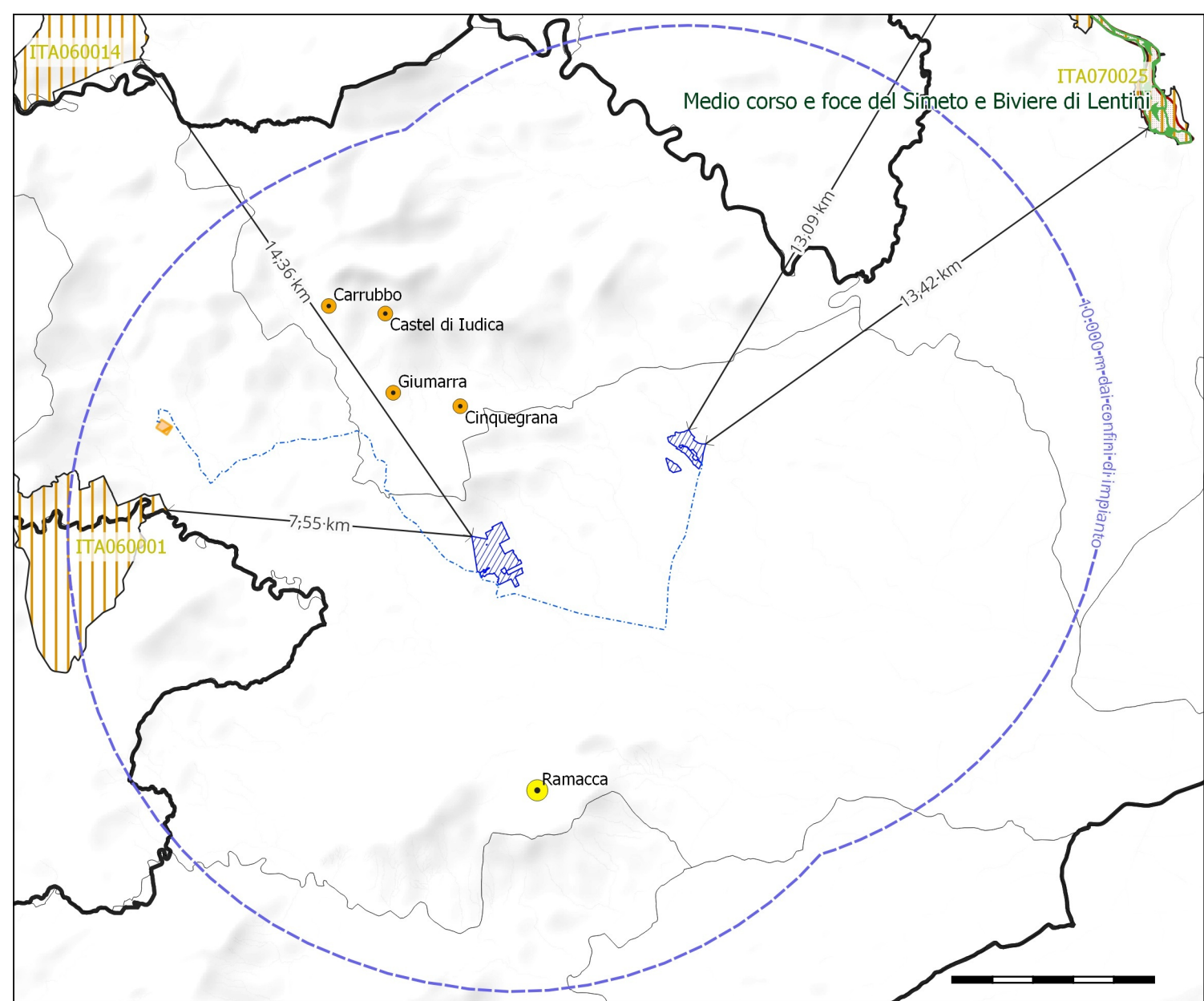

REGIONE SICILIA
PROVINCIA CATANIA
COMUNE DI RAMACCA

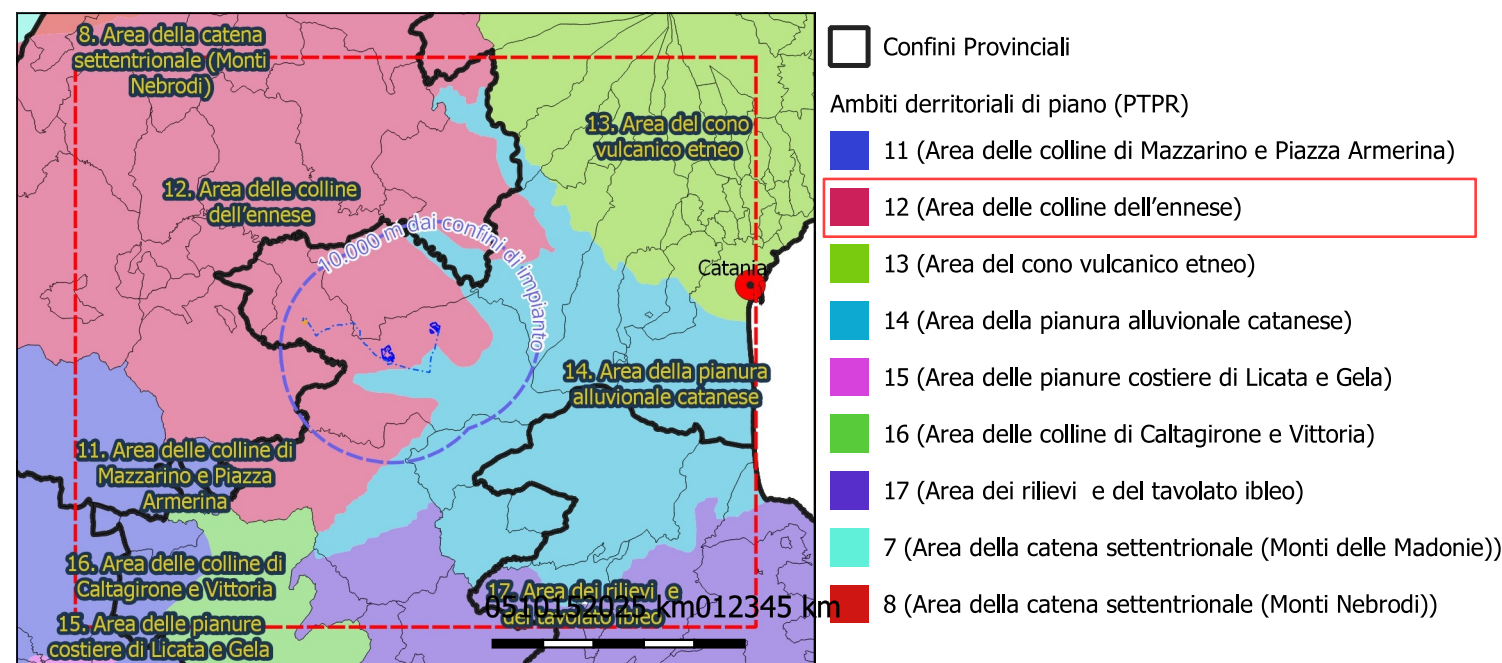

Codice SIC	Denominazione	Distanza	Codice ZPS	Denominazione	Distanza
ITA060001	Lago Ogliastrò	7,552 m	ITA070029	Biviere di Lentini, tratto mediano e foce del Fiume Simeto e area antistante la foce	13,463 m
ITA060014	Monte Chiapparo	14,358 m	Codice IBA	Denominazione	Distanza
ITA060015	Contrada Valanghe	13,086 m	IBA163	Medio corso e foce del Simeto e Biviere di Lentini	13,478 m
ITA070025	Tratto di Pietralunga del Fiume Simeto	13,417 m			

PROGETTO PER LA REALIZZAZIONE DI UN IMPIANTO AGROVOLTAICO DENOMINATO "AGV RAMACCA" E DELLE OPERE DI CONNESSIONE ALLA RETE ELETTRICA IN AT NEL COMUNE DI RAMACCA (CT) POT. IMMISSIONE 67,2598 MW - POT. IMPIANTO 75,38388 MWp

PROGETTO DEFINITIVO

SIA07.1 - Sistema tutele carta dei vincoli P.T.P.R. Sicilia

Titolo elaborato



Team di Progettazione Ambientale

O.M. Ingegneria & Ambiente S.r.l.
Viale Croce Rossa, 25
90144 - Palermo (PA)
Tel. 0919763933

agr. Paolo Castelli
geol. Rosario Fria
agr. Corrado Castello

geol. Michele Ognibene
ing. Ivo Gulino

Commissa	Cod. elaborato	Nome file	Scala	Formato	Foglio
P04/22	RAMASIS0017A0	07.1 - Carta dei Vincoli PTPR.qgz	1:200.000	841x297	
00	15.09.2023	Emissione	Gulino	Ognibene	
Rev.	Data	Oggetto revisione	Redatto	Verificato	Approvato

IL PRESENTE DOCUMENTO NON POTRA' ESSERE COPRATO, RIPRODOTTO O ALTREMENTE PUBBLICATO, IN TUTTO O IN PARTE, SENZA IL CONSENSO SCRITTO. OGNI UTILIZZO NON AUTORIZZATO SARÀ PERSECUITO A NORMA DI LEGGE. THIS DOCUMENT CAN NOT BE COPIED, REPRODUCED OR PUBLISHED, EITHER IN PART OR IN ITS ENTIRETY, WITHOUT THE WRITTEN PERMISSION. UNAUTHORIZED USE WILL BE PROSECUTED BY LAW.

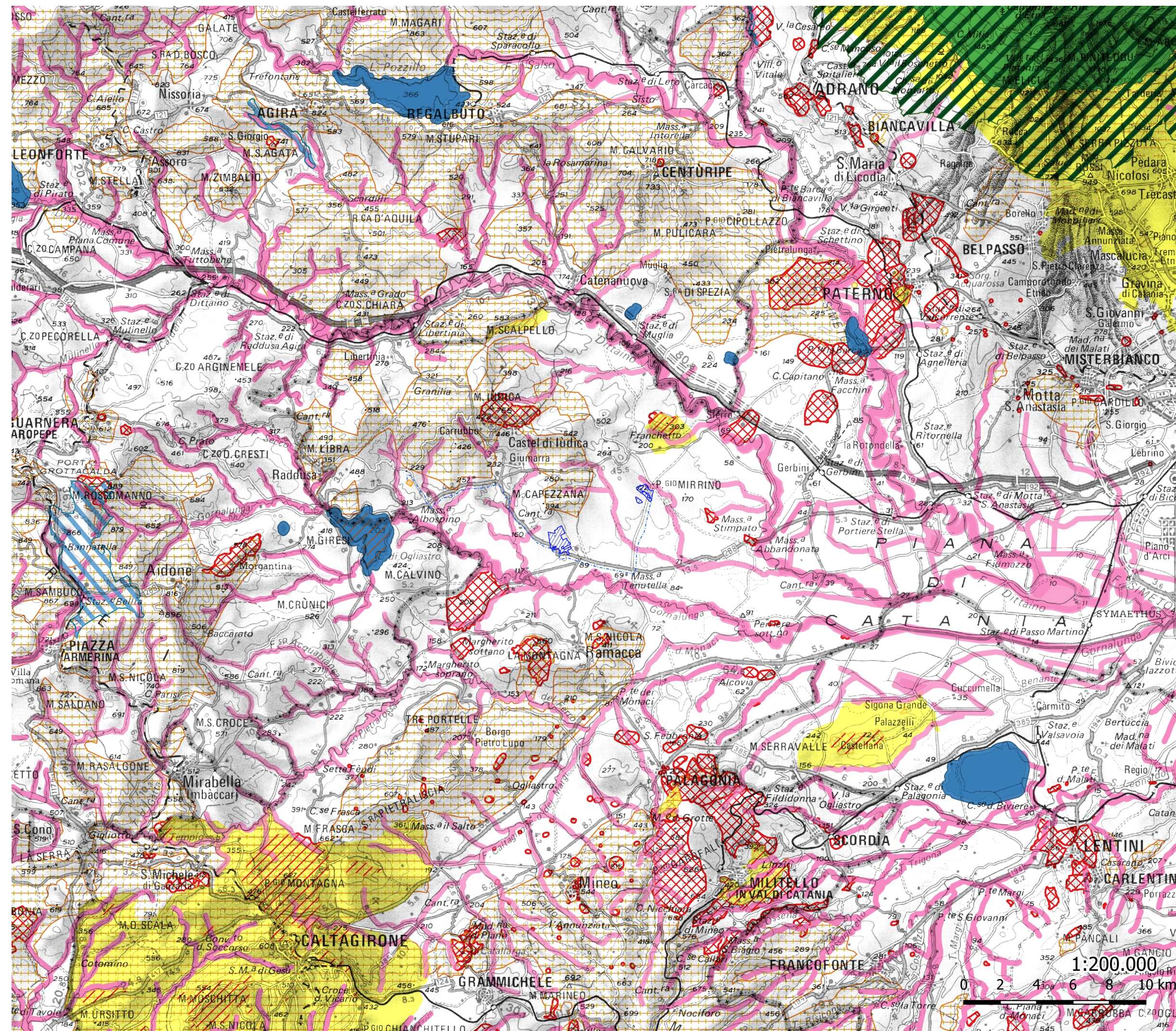

Carta dei vincoli ambientali PTPR Sicilia

- Carta dei Vincoli (fonte PTPR)
- 003 - rete elettrica
 - 002f - riserve regionali
 - 002p - idrogeologico
 - 002i - parchi regionali
 - 002b - oasi
 - 002a - archeologici
 - 002o - quota 1200 m slm
 - 002c - legge 15/91
 - 002n - fiumi e fascia di rispetto
 - 002e - laghi e fascia di rispetto
 - 002m - paesaggistico

- Impianto agrovoltaico
- Aree di intervento
- Area di Impianto
 - SST Terna
 - Cavidotto AT (interrato)

AMBITO 12 - Colline dell'ennese

