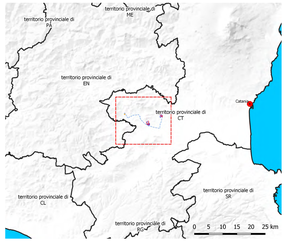

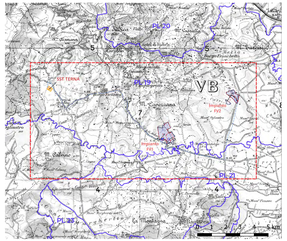

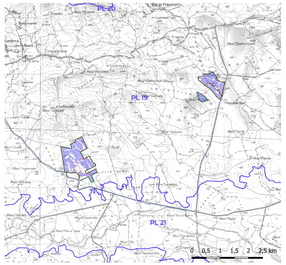

REGIONE SICILIA
PROVINCIA CATANIA
COMUNE DI RAMACCA

PROGETTO PER LA REALIZZAZIONE DI UN IMPIANTO AGROVOLTAICO DENOMINATO "AGV RAMACCA" E DELLE OPERE DI CONNESSIONE ALLA RETE ELETTRICA IN AT NEL COMUNE DI RAMACCA (CT)
POT. IMMISSIONE 67,2598 MW - POT. IMPIANTO 75,38388 MWp

PROGETTO DEFINITIVO

SIA07.2 - Sistema tutele carta vincoli (P.T.P. Catania)

Titolo elaborato

Committente: emeren

Progettazione: SOLARENG srl

Team di Progettazione Ambientale
D.M. Ingegneria & Ambiente S.r.l.
Via Roma 20
95030 Piedimonte Etneo (CT)
Tel. 0953765933
ogr. Paolo Cutelli
geol. Rosaria Pino
agr. Corrado Cutelli
geol. Michele Distefano

P04/22	RAMAS0001MAI	07.2 PTP_Tutele.dgr	1:10.000	10 1190M 1		
Commessa	Cod. elaborato	Nome file	Scala	Formato	Foglio	
00 15.09.2023	Emissione		Gulino	Dgnilanne		
Rev. Data	Oggetto revisione		Redatto	Verificato	Approvato	
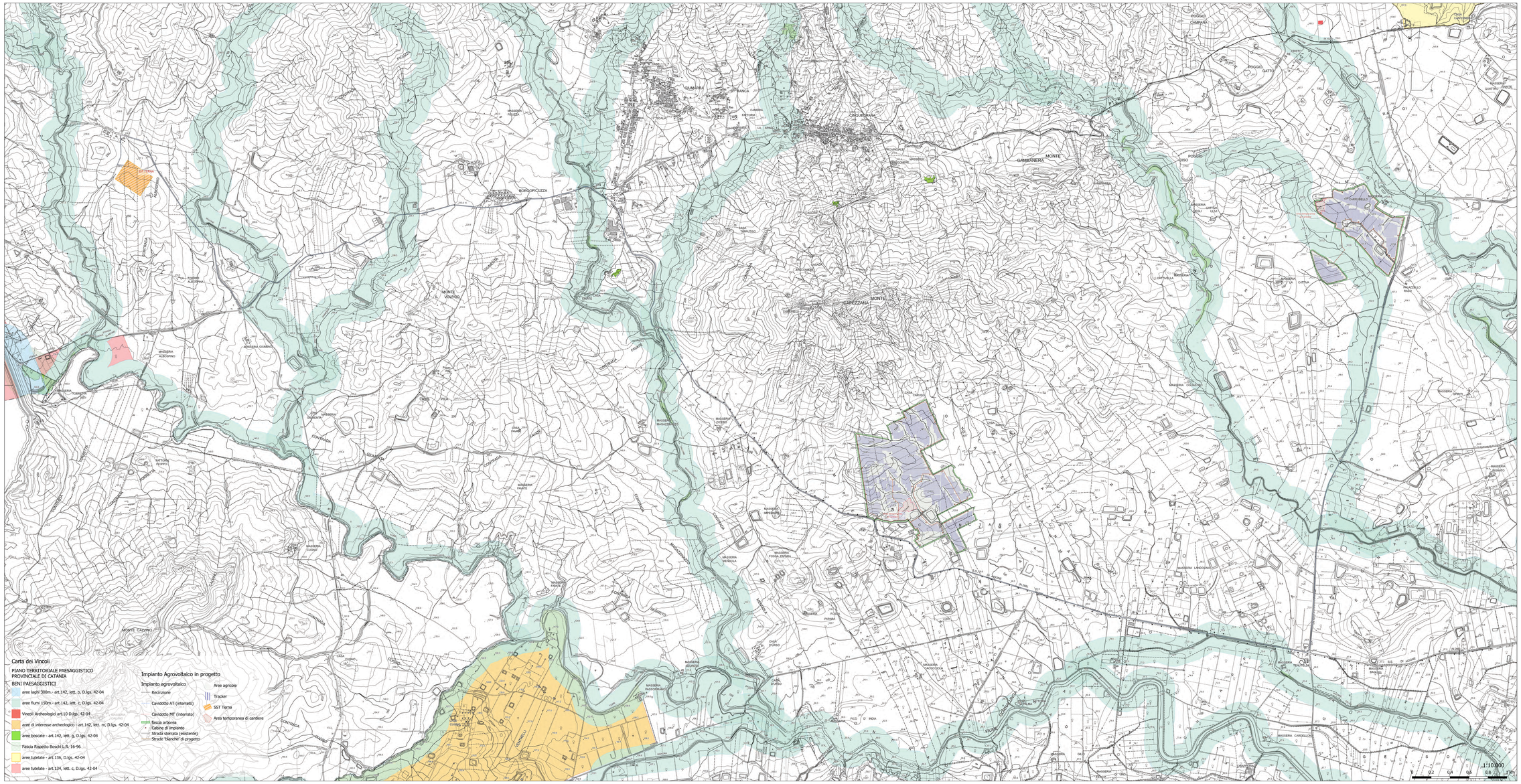
L'ORIGINALE DEL PRESENTE DOCUMENTO È STATO FIRMATO DIGITALMENTE SECONDO LA NORMATIVA VIGENTE