

Punto di ripresa n°1 posto a 534 m.s.l.m. e distante circa 5800 m dall'area di impianto. La foto è stata eseguita dalla strada SP25II nei pressi dell'area di progetto con un angolo di scatto di circa 130°.

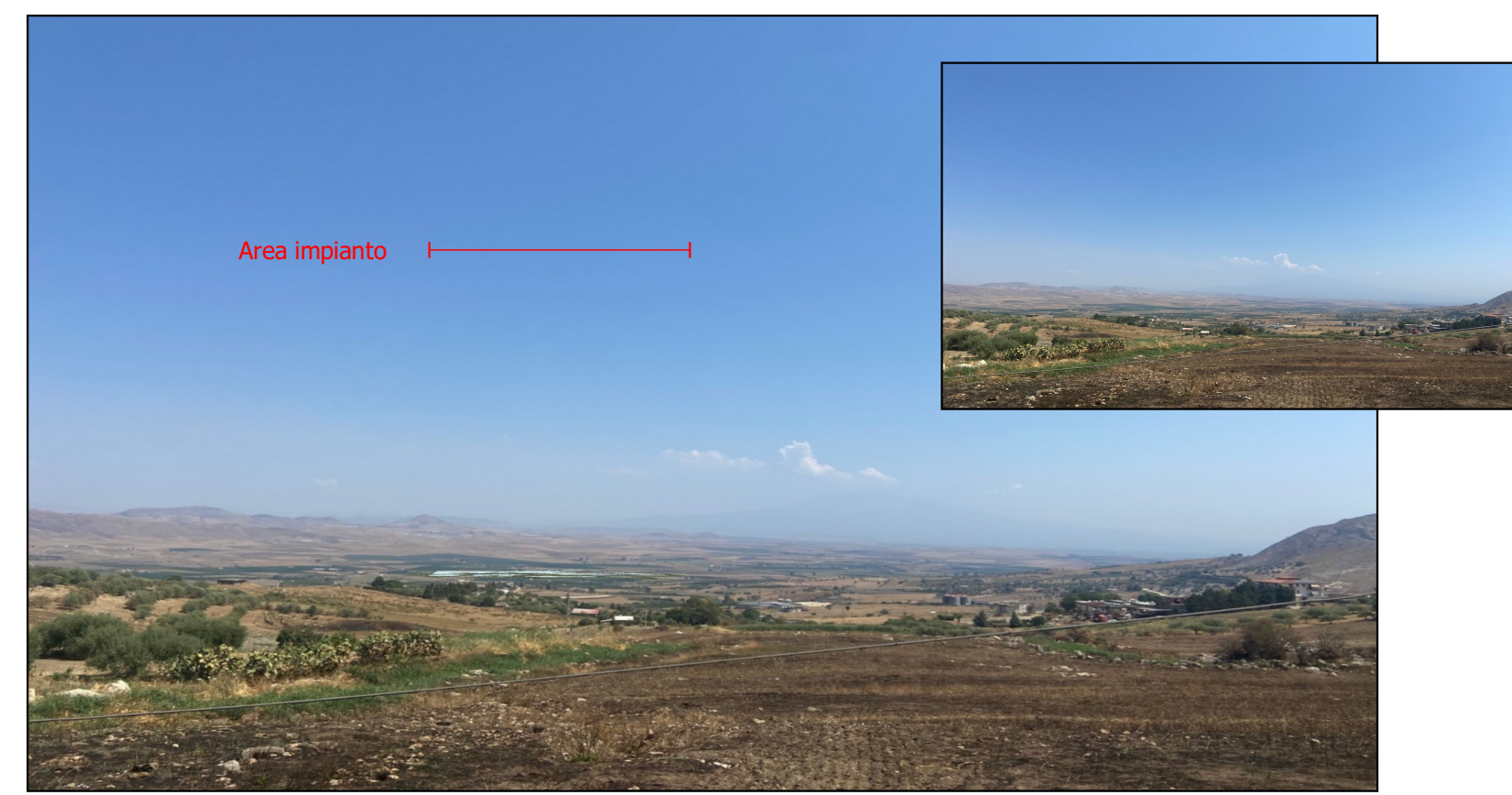

Punto di ripresa n°3 posto a 271 m.s.l.m. e distante circa 4955 m dall'area di impianto. La foto è stata eseguita dalla strada SP103 nei pressi dell'area di progetto con un angolo di scatto di circa 130°.



Punto di ripresa n°5 posto a 153 m.s.l.m. e distante circa 1525 m dall'area di impianto. La foto è stata eseguita dalla strada SP102II nei pressi dell'area di progetto con un angolo di scatto di circa 130°.



Punto di ripresa n°17 posto a 117 m.s.l.m. e distante circa 110 m dall'area di impianto. La foto è stata eseguita dalla strada SP107 nei pressi dell'area di progetto con un angolo di scatto di circa 130°.



Punto di ripresa n°24 posto a 210 m.s.l.m. e distante circa 4755 m dall'area di impianto. La foto è stata eseguita dalla strada SP25I nei pressi dell'area di progetto con un angolo di scatto di circa 130°.



Punto di ripresa n°26 posto a 165 m.s.l.m. e distante circa 1280 m dall'area di impianto. La foto è stata eseguita dalla strada SS288 nei pressi dell'area di progetto con un angolo di scatto di circa 130°.

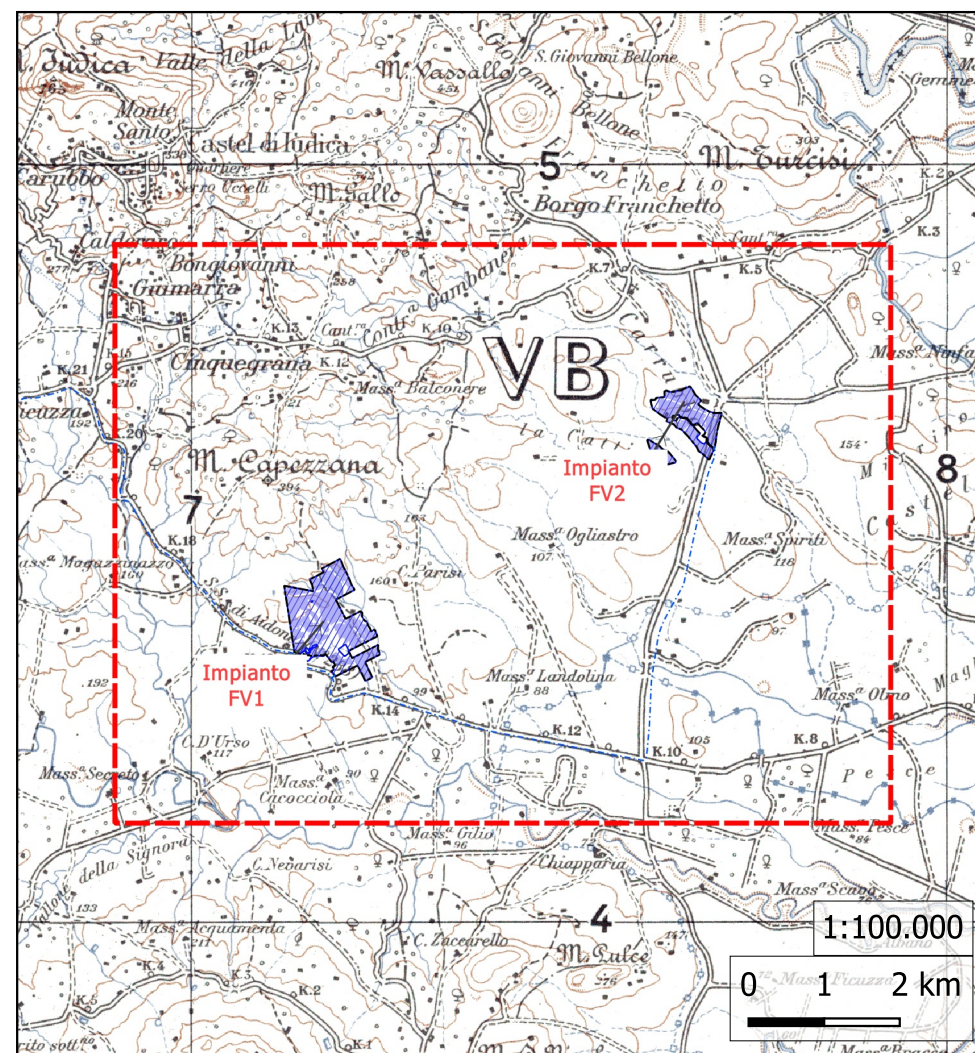

PROGETTO PER LA REALIZZAZIONE DI UN IMPIANTO AGROVOLTAICO DENOMINATO "AGV RAMACCA" E DELLE OPERE DI CONNESSIONE ALLA RETE ELETTRICA IN AT NEL COMUNE DI RAMACCA (CT) POT. IMMISSIONE 67,2598 MW - POT. IMPIANTO 75,38388 MWp

PROGETTO DEFINITIVO

SIA10.2 - Documentazione Fotografica - Fotoinserimenti

Comittente: **emeran** Progettazione: **SOLARISING SRL**

Team di Progettazione Ambientale:
 O.M. Ingegneria & Ambiente S.r.l.
 Viale Croce Rossa, 25
 90144 - Palermo (PA)
 Tel. 0919783933

geol. Paolo Castellani
 geol. Rosaria Frla
 agr. Corrado Castello

geol. Michele Ognibene
 ing. Ivo Giulino

P04/22	RAMASIS0028A0	Render.qgz	1:75.000	1261x094	
Commessa	Coel. elaborato	Nome file	Scala	Formato	Foglio

00	15.09.2023	Emissione	Giulino	Ognibene	
Rev.	Data	Oggetto revisione	Redatto	Verificato	Approvato

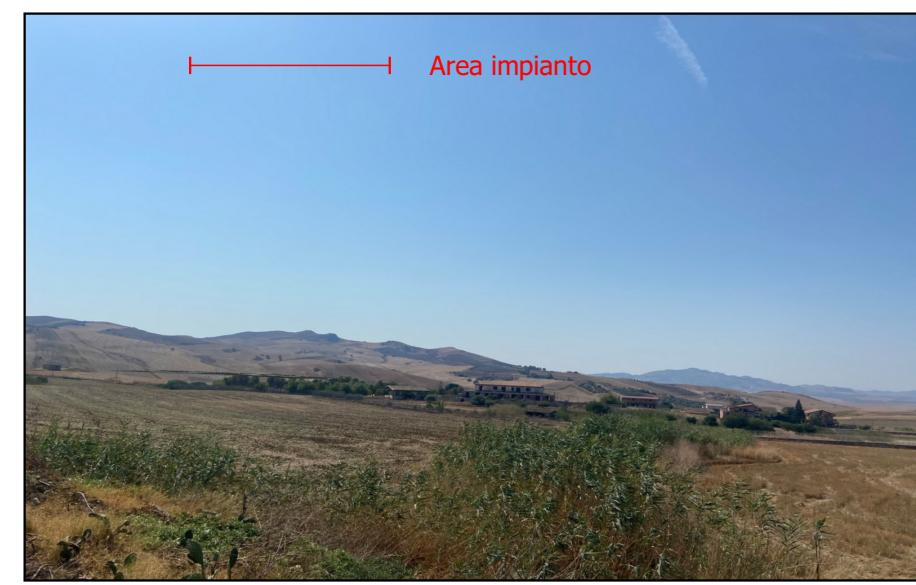
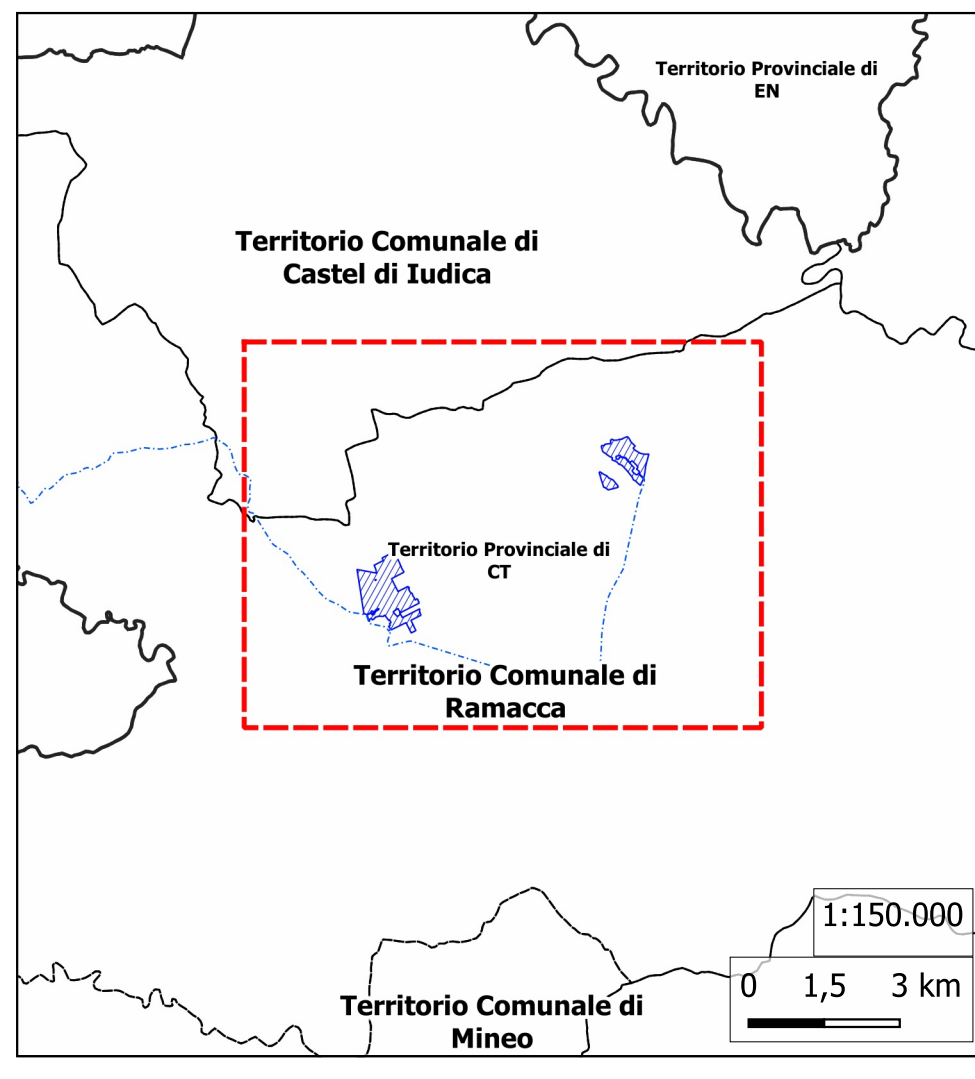

Punto di ripresa n°2, da cui ipoteticamente si vedrebbe l'impianto in assenza di ostacoli, posto a 216 m.s.l.m. e distante circa 3836 m dall'area di impianto. La foto è stata eseguita dalla strada via Falcone nei pressi dell'area di progetto con un angolo di scatto di circa 130°.



Punto di ripresa n°4, da cui ipoteticamente si vedrebbe l'impianto in assenza di ostacoli, posto a 137 m.s.l.m. e distante circa 2190 m dall'area di impianto. La foto è stata eseguita dalla strada SP102II nei pressi dell'area di progetto con un angolo di scatto di circa 130°.



Punto di ripresa n°6, da cui ipoteticamente si vedrebbe l'impianto in assenza di ostacoli, posto a 175 m.s.l.m. e distante circa 1570 m dall'area di impianto. La foto è stata eseguita dalla strada SP102II nei pressi dell'area di progetto con un angolo di scatto di circa 130°.



Punto di ripresa n°7, da cui ipoteticamente si vedrebbe l'impianto in assenza di ostacoli, posto a 420 m.s.l.m. e distante circa 6110 m dall'area di impianto. La foto è stata eseguita dalla strada SP102II nei pressi dell'area di progetto con un angolo di scatto di circa 130°.



Punto di ripresa n°8, da cui ipoteticamente si vedrebbe l'impianto in assenza di ostacoli, posto a 273 m.s.l.m. e distante circa 3755 m dall'area di impianto. La foto è stata eseguita dalla strada SP102II nei pressi dell'area di progetto con un angolo di scatto di circa 130°.



Punto di ripresa n°28 posto a 90 m.s.l.m. e distante circa 1990 m dall'area di impianto. La foto è stata eseguita dalla strada interpodereale nei pressi dell'area di progetto con un angolo di scatto di circa 130°.

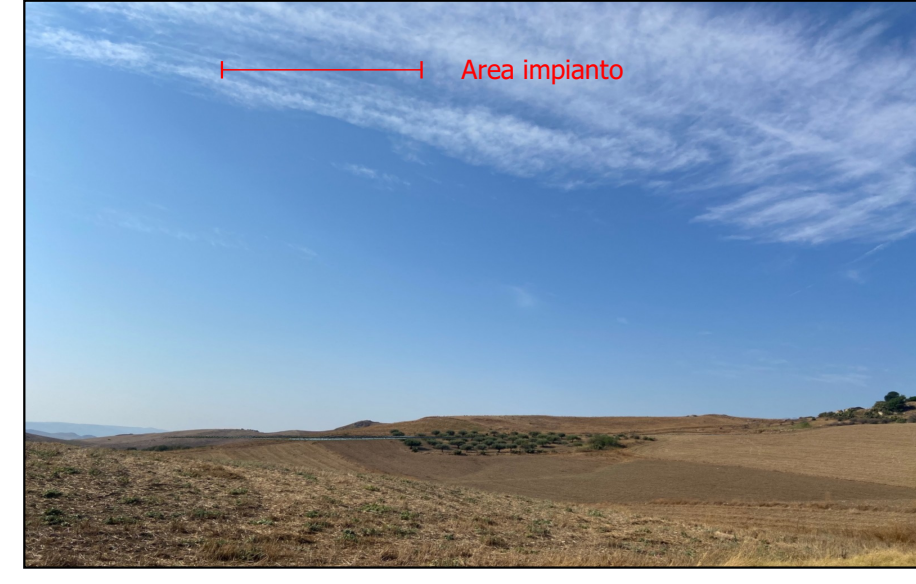

Punto di ripresa n°8.1, da cui ipoteticamente si vedrebbe l'impianto in assenza di ostacoli, posto a 273 m.s.l.m. e distante circa 3755 m dall'area di impianto. La foto è stata eseguita dalla strada SP102II nei pressi dell'area di progetto con un angolo di scatto di circa 130°.



Punto di ripresa n°9, da cui ipoteticamente si vedrebbe l'impianto in assenza di ostacoli, posto a 213 m.s.l.m. e distante circa 3620 m dall'area di impianto. La foto è stata eseguita dalla strada SP25II nei pressi dell'area di progetto con un angolo di scatto di circa 130°.



Punto di ripresa n°10, da cui ipoteticamente si vedrebbe l'impianto in assenza di ostacoli, posto a 287 m.s.l.m. e distante circa 5525 m dall'area di impianto. La foto è stata eseguita dalla strada SP25II nei pressi dell'area di progetto con un angolo di scatto di circa 130°.

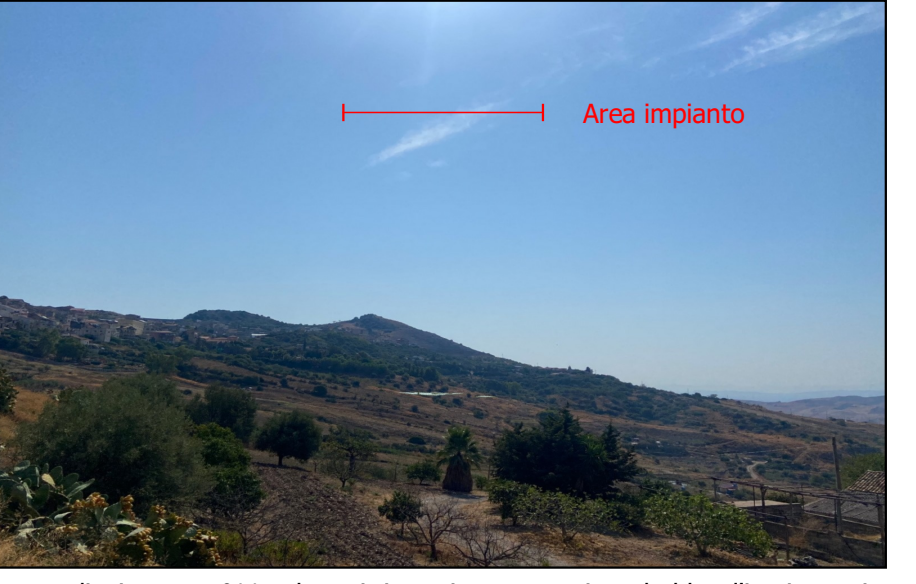

Punto di ripresa n°11, da cui ipoteticamente si vedrebbe l'impianto in assenza di ostacoli, posto a 420 m.s.l.m. e distante circa 6110 m dall'area di impianto. La foto è stata eseguita dalla strada SP25II nei pressi dell'area di progetto con un angolo di scatto di circa 130°.



Punto di ripresa n°11.1, da cui ipoteticamente si vedrebbe l'impianto in assenza di ostacoli, posto a 420 m.s.l.m. e distante circa 6110 m dall'area di impianto. La foto è stata eseguita dalla strada SP25II nei pressi dell'area di progetto con un angolo di scatto di circa 130°.



Punto di ripresa n°12, da cui ipoteticamente si vedrebbe l'impianto in assenza di ostacoli, posto a 595 m.s.l.m. e distante circa 6300 m dall'area di impianto. La foto è stata eseguita dalla strada interpodereale nei pressi dell'area di progetto con un angolo di scatto di circa 130°.

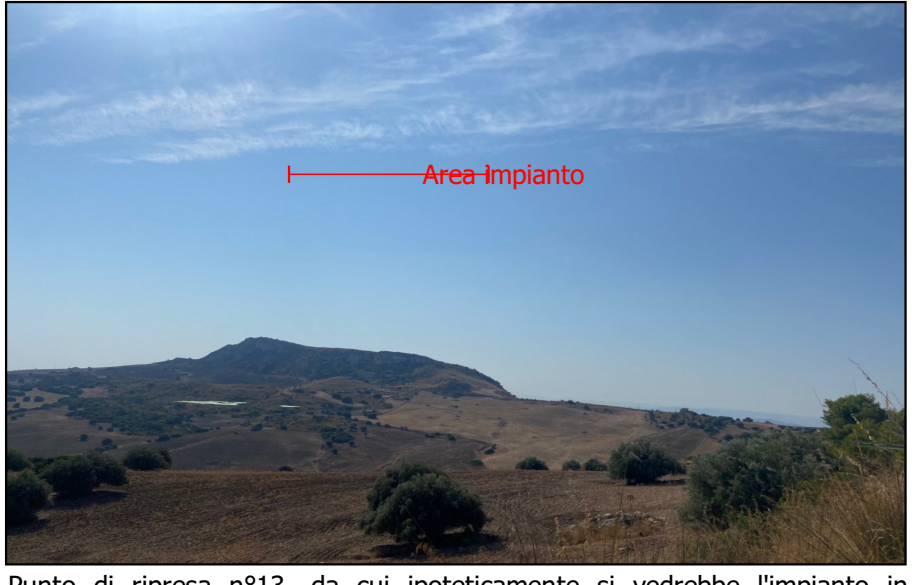

Punto di ripresa n°13, da cui ipoteticamente si vedrebbe l'impianto in assenza di ostacoli, posto a 415 m.s.l.m. e distante circa 6055 m dall'area di impianto. La foto è stata eseguita dalla strada interpodereale nei pressi dell'area di progetto con un angolo di scatto di circa 130°.

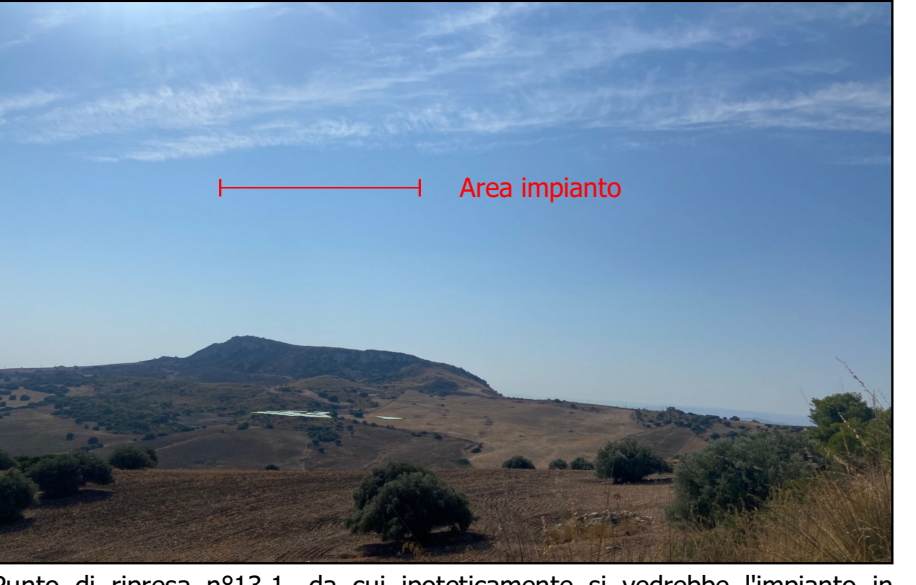

Punto di ripresa n°13.1, da cui ipoteticamente si vedrebbe l'impianto in assenza di ostacoli, posto a 415 m.s.l.m. e distante circa 6055 m dall'area di impianto. La foto è stata eseguita dalla strada interpodereale nei pressi dell'area di progetto con un angolo di scatto di circa 130°.



Punto di ripresa n°16, da cui ipoteticamente si vedrebbe l'impianto in assenza di ostacoli, posto a 75 m.s.l.m. e distante circa 6025 m dall'area di impianto. La foto è stata eseguita dalla strada SS192 nei pressi dell'area di progetto con un angolo di scatto di circa 130°.

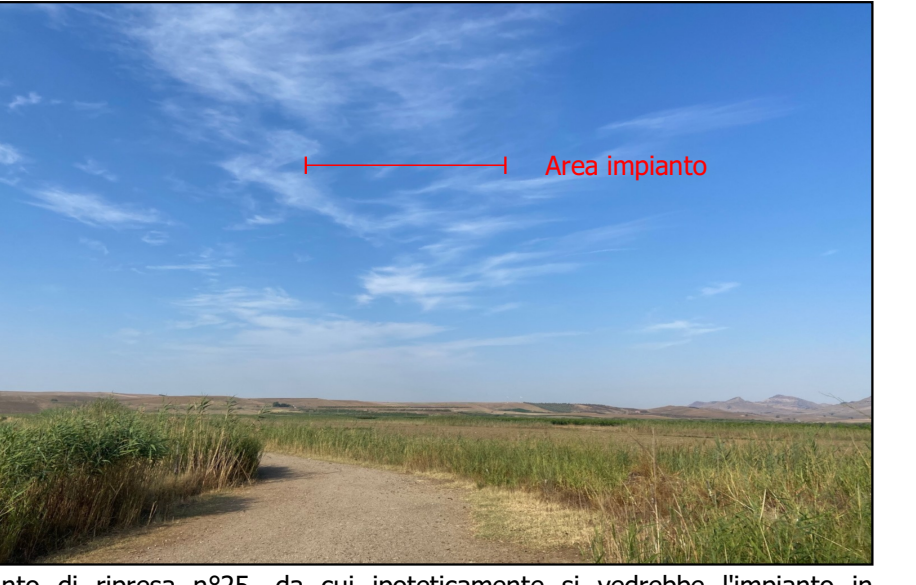

Punto di ripresa n°25, da cui ipoteticamente si vedrebbe l'impianto in assenza di ostacoli, posto a 58 m.s.l.m. e distante circa 4890 m dall'area di impianto. La foto è stata eseguita dalla strada interpodereale nei pressi dell'area di progetto con un angolo di scatto di circa 130°.



Punto di ripresa n°30 posto a 90 m.s.l.m. e distante circa 1365 m dall'area di impianto. La foto è stata eseguita dalla strada SS288 nei pressi dell'area di progetto con un angolo di scatto di circa 130°.