

**REGIONE SICILIA**  
**PROVINCIA CATANIA**  
**COMUNE DI RAMACCA**

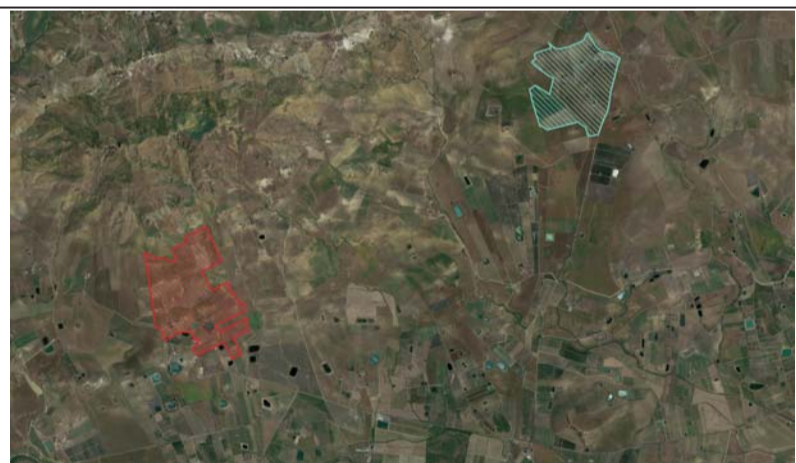

**PROGETTO PER LA REALIZZAZIONE DI UN IMPIANTO AGROVOLTAICO DENOMINATO "AGV RAMACCA" E DELLE OPERE DI CONNESSIONE ALLA RETE ELETTRICA IN AT NEL COMUNE DI RAMACCA (CT)**  
**POT. IMMISSIONE 67,2598 MW - POT. IMPIANTO 75,38388 MWp**

**PROGETTO DEFINITIVO**

**RCP08 - Sistema delle Tutele**  
**P.R.G. Comune Ramacca e Castel di Iudica (CT)**

Titolo elaborato



Team di Progettazione Ambientale  
 O.M. Ingegneria & Ambiente S.r.l.  
 Viale Croce Rossa, 25  
 90144 - Palermo (PA)  
 Tel. 0919763933

agr. Paolo Castelli  
 geol. Rosario Fria  
 agr. Corrado Castello  
 geol. Michele Ognibene  
 ing. Ivo Gulino

P04/22	RAMASIS0043A0	SIA07.6 - Sistema delle Tutele - P.R.G. qgz	1:25.000	64 X 0594	
Commessa	Cod. elaborato	Nome file	Scala	Formato	Foglio
00	15.09.2023	Emissione	Gulino	Ognibene	
Rev.	Data	Oggetto revisione	Redatto	Verificato	Approvato

IL PRESENTE DOCUMENTO NON POTRA' ESSERE COPIATO, RIPRODOTTO O ALTAMENTE PUBBLICATO, IN TUTTO O IN PARTE, SENZA IL CONSENSO SCRITTO. OGNI UTILIZZO NON AUTORIZZATO SARA' PERSECUITO A NORMA DI LEGGE. THIS DOCUMENT CAN NOT BE COPIED, REPRODUCED OR PUBLISHED, EITHER IN PART OR IN ITS ENTIRETY, WITHOUT THE WRITTEN PERMISSION. UNAUTHORIZED USE WILL BE PROSECUTED BY LAW.

**Stracino P.R.G. Comunali tratti dal Piano Territoriale Paesaggistico di Catania**

- Impianto agrovoltico**
- Cavidotto AT (interrotto)
  - Recinzione
  - fascia arborea
  - Aree di Installazione
  - SST Terna
- Legenda**
- Aree storiche
  - Aree di completamento
  - Aree di espansione
  - Aree per attività produttiva
  - Aree a verde agricolo
  - Aree per attrezzature e servizi
  - Aree di salvaguardia ambientale