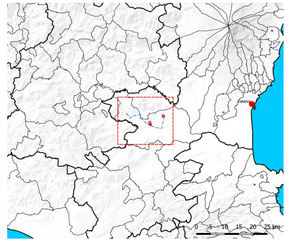

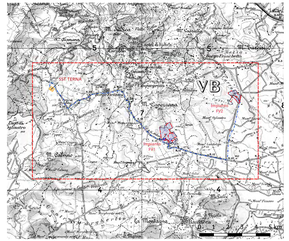

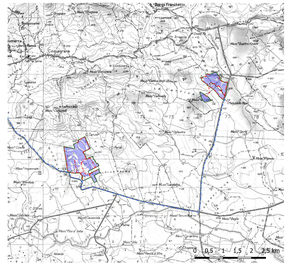

REGIONE SICILIA
PROVINCIA CATANIA
COMUNE DI RAMACCA

PROGETTO PER LA REALIZZAZIONE DI UN IMPIANTO AGROVOLTAICO DENOMINATO "AGV RAMACCA" E DELLE OPERE DI CONNESSIONE ALLA RETE ELETTRICA IN AT NEL COMUNE DI RAMACCA (CT)
POT. IMMISSIONE 67,2598 MW - POT. IMPIANTO 75,38388 MWp

PROGETTO DEFINITIVO

RCP09 - Stralcio Carta dell'Uso del Suolo (S.I.T.R. Sicilia)

Titolo elaborato

Committente: emeren

Progettazione: SOLARING srl

Team di Progettazione Ambientale
D.M. Ingegneri & Ambiente S.r.l.
Via Roma, 42
91011 Alcamo (TP)
Tel. 0924/504033
ogr. Paolo Cotrotti
geol. Rosaria Fina
agr. Corrado Cotrotti

P04/22	RAMAS0044A0	04.1 Suolo PAI.ogz	1:10.000	10 1 0928 1	
Commessa	Cod. elaborato	Nome file	Scala	Formato	Fogli

00	15.09.2023	Emissione	Gulino	Dgnitarne	
Rev.	Data	Oggetto revisione	Redatto	Verificato	Approvato

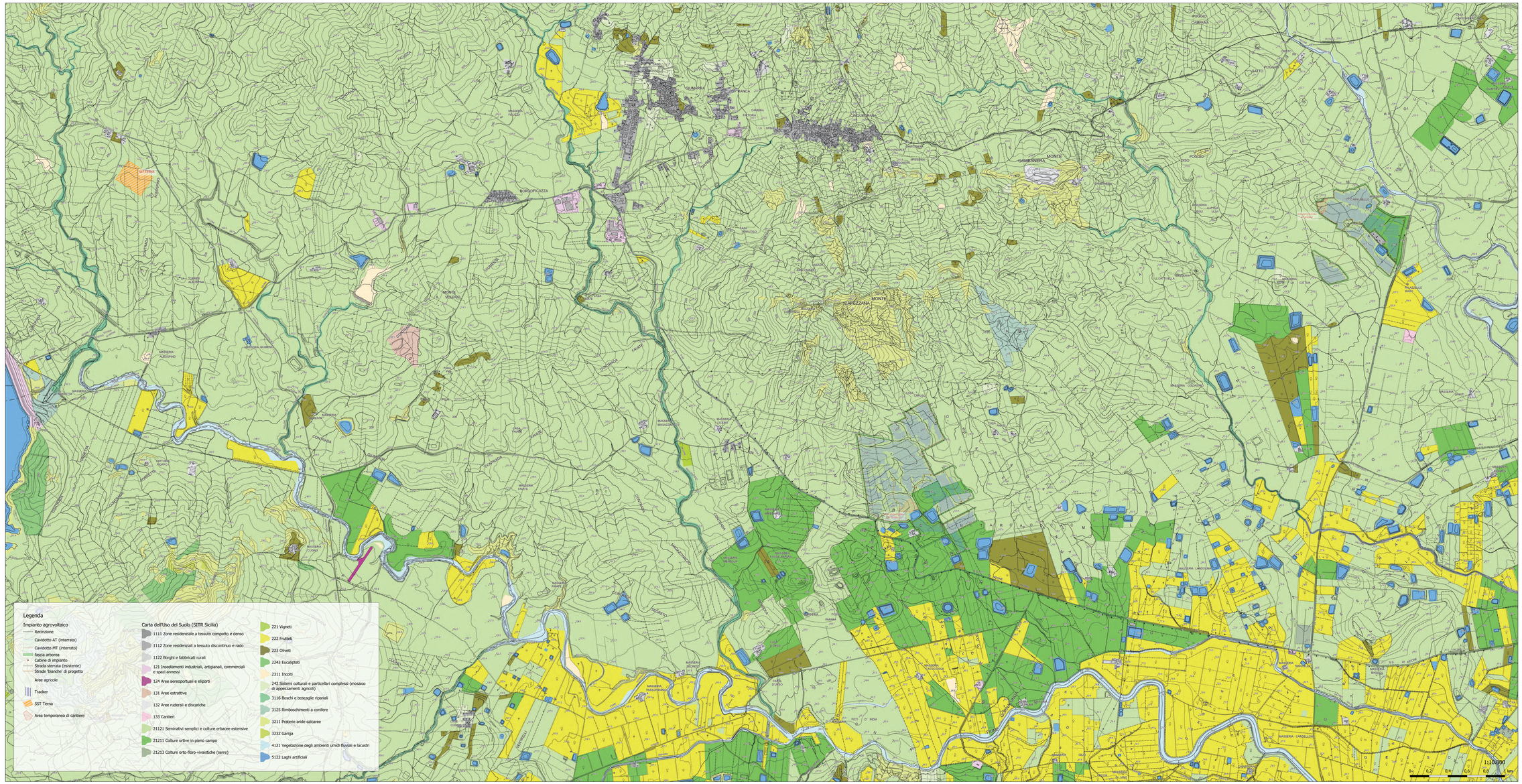

IL PRESENTE DOCUMENTO NON POTRA' ESSERE COPIATO, RIPRODOTTO O ALTRIMENTI PUBBLICATO, IN TUTTO O IN PARTE, SENZA IL CONSENSO SCRITTO DEGLI AUTORI. THIS DOCUMENT CAN NOT BE COPIED, REPRODUCED OR PUBLISHED, EITHER IN PART OR IN ITS ENTIRETY, WITHOUT THE WRITTEN PERMISSION OF THE AUTHORS.