

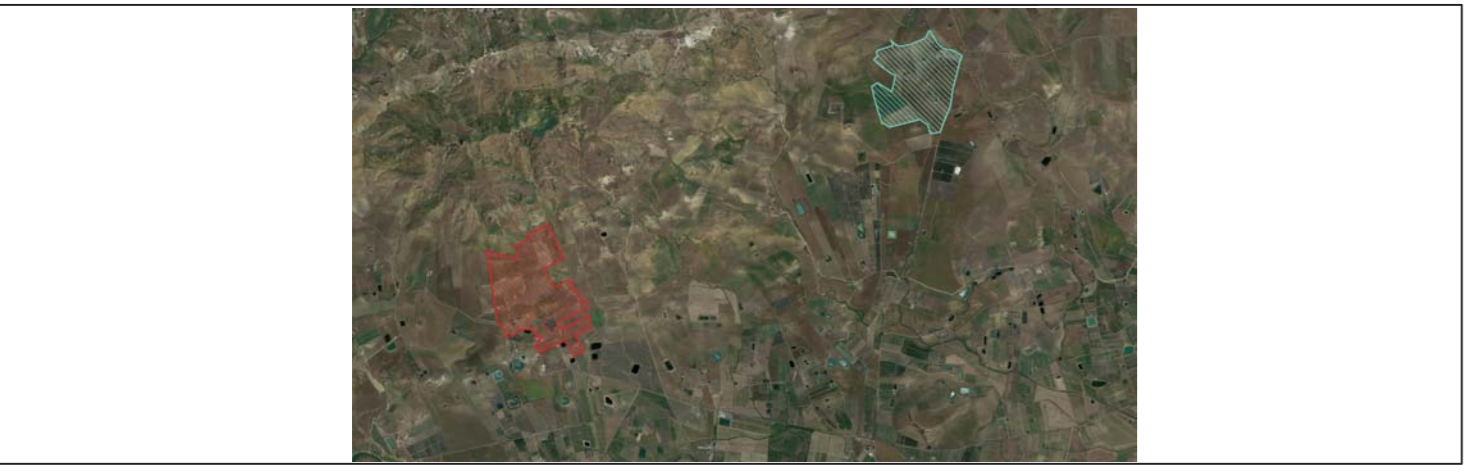



**REGIONE SICILIA**  
**PROVINCIA CATANIA**  
**COMUNE DI RAMACCA**



**PROGETTO PER LA REALIZZAZIONE DI UN IMPIANTO AGROVOLTAICO DENOMINATO "AGV RAMACCA" E DELLE OPERE DI CONNESSIONE ALLA RETE ELETTRICA IN AT NEL COMUNE DI RAMACCA (CT) POT. IMMISSIONE 67,2538 MW - POT. IMPIANTO 75,38388 MWp**  
**PROGETTO DEFINITIVO**  
 RCP14 - Carta aree idonee fotovoltaico (ai sensi del D.L. n° 199/2021)

Committente		Progettazione			
<b>kemerem</b>		<b>ING. M. GIULIO</b>			
Team di Progettazione Ambientale		 ING. M. GIULIO			
PO4/22	RAMASIS0049A0	09. Aree Idonee FV.gqz	1:25.000	1108K041	
Commissa	Clod. elaborato	Nome file	Scala	Formato	Foglio
00	15.09.2023	Emissione	Gullino	Ognibene	
Rev.	Data	Descrizione	Redatto	Verificato	Approvato

- Carta delle Aree Idonee all'installazione di impianti F.E.R. Fotovoltaici
- Impianto agrovoltaico**
    - Caviddotto AT (Interrato)
    - Recinzione
    - fascia arborea
    - Aree di Installazione
    - SST Terna
  - Aree Idonee Di 24 febbraio 2023, n. 13**
    - Beni Titolo 1 D.Lgs 42-04
      - Archeologici di interesse culturale dichiarato
      - Archeologici art. 10 D.Lgs 42-04
      - Beni Paesaggistici art. 136 D.Lgs 42-04
    - Archeologici di non interesse culturale
    - Beni Archeologici art. 10 D.Lgs 42-04
    - Beni Paesaggistici art. 136 D.Lgs 42-04
  - Fascie di rispetto per Fotovoltaico**
    - Fascia di rispetto Fotovoltaico (500 m)

id.	nome	indirizzo	località	comune	classe	Dist. m
281512	Villa Romana Con Pavimenti A Mosaico	Contrada Castellito		Ramacca	Archeologici di interesse culturale dichiarato	976
476855	Casa Antoniana "Cinquegrana"	Cinquegrana S.p. 102/II, Snc	Cinquegrana	Castel di Iudica	Archeologici di non interesse culturale	3.002
476862	Casa Antoniana "Mottolano"	Sp. 102/II, Snc	Ramacca	Ramacca	Archeologici di non interesse culturale	5.153
476863	Casa Antoniana "Quattrofino"	Sp. 102/II, Snc	Castel di Iudica	Castel di Iudica	Archeologici di non interesse culturale	5.981
318887	Tratti Di Abitah Tra Cui La Casa Dei Pithor			Castel di Iudica	Archeologici di interesse culturale dichiarato	6.219
217086	Area Con Parte Di Edificio Rurale Di Epoca Romana	Contrada Lavina		Castel di Iudica	Archeologici di interesse culturale dichiarato	7.154

1:25.000  
0 0,3 0,6 0,9 1,2 1,5 km