

COMMITTENTE:



PROGETTAZIONE:



U.O. AMBIENTE, ARCHITETTURA E ARCHEOLOGIA

PROGETTO DEFINITIVO

**POTENZIAMENTO DELLA LINEA RHO-ARONA. TRATTA RHO-GALLARATE
QUADRUPPLICAMENTO RHO-PARABIAGO E RACCORDO Y
PRIMO LOTTO FUNZIONALE**

STUDIO DI IMPATTO AMBIENTALE

QUADRO DI RIFERIMENTO AMBIENTALE

DOSSIER MONOGRAFICO

SCALA:

-

**STUDIO ACUSTICO: Schede di censimento ricettori
Comune di Nerviano lato dispari**

COMMESSA LOTTO FASE ENTE TIPO DOC. OPERA/DISCIPLINA PROGR. REV.

MDL1 12 D 22 SH SA000A 010 A

Rev.	Descrizione	Redatto	Data	Verificato	Data	Approvato	Data	Autorizzato data
A	Emissione esecutiva		Settembre 2012	G. Dajelli	Settembre 2012	S. Borelli	Settembre 2012	A. Martino Settembre 2012

ITALFERR S.p.A.
Dipartimento Ambiente
Servizio Archeologia di Roma
n. 1089

POTENZIAMENTO LINEA RHO-ARONA – TRATTA RHO-GALLARATE PROGETTO DEFINITIVO

Schede di censimento dei ricettori
Comune di Nerviano – Lato binario dispari (Lato nord est)

CODICE RICETTORE	E 1001
-------------------------	---------------

LOCALIZZAZIONE DELL'EDIFICIO

Regione	Lombardia
Provincia	Milano
Comune	Nerviano
Località	
Progressiva	5+241
Distanza infrastruttura	143 m



DATI CARATTERISTICI DELL'EDIFICIO ESAMINATO

Tipologia	Residenziale e Stru	Numero dei piani	2
Stato conservazione	Buono	Orientamento	Obliquo

CARATTERIZZAZIONE DEGLI INFISSI

NUMERO INFISSI PER FRONTE

Fronte parallelo all'infrastruttura	4
Fronte perpendicolare/obliquo lato progressive crescenti	5
Fronte perpendicolare /obliquo lato progressive decrescenti	4

CARATTERIZZAZIONE DEL CORPO FERROVIARIO

Raso/Rilevato	<input checked="" type="checkbox"/>	Viadotto	<input type="checkbox"/>
Trincea	<input type="checkbox"/>	Imbocco galleria	<input type="checkbox"/>

DESCRIZIONE DELLA FASCIA TRA L'INFRASTRUTTURA E L'EDIFICIO

Destinazione d'uso

DESCRIZIONE DELLE ALTRE SORGENTI DI RUMORE SIGNIFICATIVE

Altre linee ferroviarie	<input type="checkbox"/>	Strade	<input type="text"/>
Impianti industriali	<input type="checkbox"/>	Altro	<input type="text"/>

NOTE

POTENZIAMENTO LINEA RHO-ARONA – TRATTA RHO-GALLARATE PROGETTO DEFINITIVO

Schede di censimento dei ricettori
Comune di Nerviano – Lato binario dispari (Lato nord est)

CODICE RICETTORE **E 1002**

LOCALIZZAZIONE DELL'EDIFICIO

Regione
Provincia
Comune
Località
Progressiva
Distanza infrastruttura

DOCUMENTAZIONE FOTOGRAFICA



DATI CARATTERISTICI DELL'EDIFICIO ESAMINATO

Tipologia Numero dei piani
Stato conservazione Orientamento

CARATTERIZZAZIONE DEGLI INFISSI

NUMERO INFISSI PER FRONTE

Fronte parallelo all'infrastruttura
Fronte perpendicolare/obliquo lato progressive crescenti
Fronte perpendicolare /obliquo lato progressive decrescenti

CARATTERIZZAZIONE DEL CORPO FERROVIARIO

Raso/Rilevato Viadotto
Trincea Imbocco galleria

DESCRIZIONE DELLA FASCIA TRA L'INFRASTRUTTURA E L'EDIFICIO

Destinazione d'uso

DESCRIZIONE DELLE ALTRE SORGENTI DI RUMORE SIGNIFICATIVE

Altre linee ferroviarie Strade
Impianti industriali Altro

NOTE

POTENZIAMENTO LINEA RHO-ARONA – TRATTA RHO-GALLARATE PROGETTO DEFINITIVO

Schede di censimento dei ricettori
Comune di Nerviano – Lato binario dispari (Lato nord est)

CODICE RICETTORE

E 1003

LOCALIZZAZIONE DELL'EDIFICIO

Regione	Lombardia
Provincia	Milano
Comune	Nerviano
Località	
Progressiva	5+245
Distanza infrastruttura	212 m

DOCUMENTAZIONE FOTOGRAFICA



DATI CARATTERISTICI DELL'EDIFICIO ESAMINATO

Tipologia	Residenziale e Stru	Numero dei piani	1
Stato conservazione	Buono	Orientamento	Parallelo

CARATTERIZZAZIONE DEGLI INFISSI

NUMERO INFISSI PER FRONTE

Fronte parallelo all'infrastruttura	
Fronte perpendicolare/obliquo lato progressive crescenti	
Fronte perpendicolare /obliquo lato progressive decrescenti	

CARATTERIZZAZIONE DEL CORPO FERROVIARIO

Raso/Rilevato	<input checked="" type="checkbox"/>	Viadotto	<input type="checkbox"/>
Trincea	<input type="checkbox"/>	Imbocco galleria	<input type="checkbox"/>

DESCRIZIONE DELLA FASCIA TRA L'INFRASTRUTTURA E L'EDIFICIO

Destinazione d'uso

DESCRIZIONE DELLE ALTRE SORGENTI DI RUMORE SIGNIFICATIVE

Altre linee ferroviarie	<input type="checkbox"/>	Strade	
Impianti industriali	<input type="checkbox"/>	Altro	

NOTE

POTENZIAMENTO LINEA RHO-ARONA – TRATTA RHO-GALLARATE PROGETTO DEFINITIVO

Schede di censimento dei ricettori
Comune di Nerviano – Lato binario dispari (Lato nord est)

CODICE RICETTORE **E 1004**

LOCALIZZAZIONE DELL'EDIFICIO

Regione
 Provincia
 Comune
 Località
 Progressiva
 Distanza infrastruttura

DOCUMENTAZIONE FOTOGRAFICA



DATI CARATTERISTICI DELL'EDIFICIO ESAMINATO

Tipologia Numero dei piani
 Stato conservazione Orientamento

CARATTERIZZAZIONE DEGLI INFISSI

NUMERO INFISSI PER FRONTE

Fronte parallelo all'infrastruttura
 Fronte perpendicolare/obliquo lato progressive crescenti
 Fronte perpendicolare /obliquo lato progressive decrescenti

CARATTERIZZAZIONE DEL CORPO FERROVIARIO

Raso/Rilevato Viadotto
 Trincea Imbocco galleria

DESCRIZIONE DELLA FASCIA TRA L'INFRASTRUTTURA E L'EDIFICIO

Destinazione d'uso

DESCRIZIONE DELLE ALTRE SORGENTI DI RUMORE SIGNIFICATIVE

Altre linee ferroviarie Strade
 Impianti industriali Altro

NOTE

POTENZIAMENTO LINEA RHO-ARONA – TRATTA RHO-GALLARATE PROGETTO DEFINITIVO

Schede di censimento dei ricettori
Comune di Nerviano – Lato binario dispari (Lato nord est)

CODICE RICETTORE **E 1005**

LOCALIZZAZIONE DELL'EDIFICIO

Regione	Lombardia
Provincia	Milano
Comune	Nerviano
Località	
Progressiva	5+274
Distanza infrastruttura	190 m

DOCUMENTAZIONE FOTOGRAFICA



DATI CARATTERISTICI DELL'EDIFICIO ESAMINATO

Tipologia	Residenziale e Stru	Numero dei piani	2
Stato conservazione	Buono	Orientamento	Parallelo

CARATTERIZZAZIONE DEGLI INFISSI

NUMERO INFISSI PER FRONTE

Fronte parallelo all'infrastruttura	
Fronte perpendicolare/obliquo lato progressive crescenti	
Fronte perpendicolare /obliquo lato progressive decrescenti	

CARATTERIZZAZIONE DEL CORPO FERROVIARIO

Raso/Rilevato	<input checked="" type="checkbox"/>	Viadotto	<input type="checkbox"/>
Trincea	<input type="checkbox"/>	Imbocco galleria	<input type="checkbox"/>

DESCRIZIONE DELLA FASCIA TRA L'INFRASTRUTTURA E L'EDIFICIO

Destinazione d'uso **Edificato**

DESCRIZIONE DELLE ALTRE SORGENTI DI RUMORE SIGNIFICATIVE

Altre linee ferroviarie	<input type="checkbox"/>	Strade	
Impianti industriali	<input type="checkbox"/>	Altro	

NOTE

POTENZIAMENTO LINEA RHO-ARONA – TRATTA RHO-GALLARATE PROGETTO DEFINITIVO

Schede di censimento dei ricettori
Comune di Nerviano – Lato binario dispari (Lato nord est)

CODICE RICETTORE **E 1006**

LOCALIZZAZIONE DELL'EDIFICIO

Regione
 Provincia
 Comune
 Località
 Progressiva
 Distanza infrastruttura

DOCUMENTAZIONE FOTOGRAFICA



DATI CARATTERISTICI DELL'EDIFICIO ESAMINATO

Tipologia Numero dei piani
 Stato conservazione Orientamento

CARATTERIZZAZIONE DEGLI INFISSI

NUMERO INFISSI PER FRONTE

Fronte parallelo all'infrastruttura
 Fronte perpendicolare/obliquo lato progressive crescenti
 Fronte perpendicolare /obliquo lato progressive decrescenti

CARATTERIZZAZIONE DEL CORPO FERROVIARIO

Raso/Rilevato Viadotto
 Trincea Imbocco galleria

DESCRIZIONE DELLA FASCIA TRA L'INFRASTRUTTURA E L'EDIFICIO

Destinazione d'uso

DESCRIZIONE DELLE ALTRE SORGENTI DI RUMORE SIGNIFICATIVE

Altre linee ferroviarie Strade
 Impianti industriali Altro

NOTE

POTENZIAMENTO LINEA RHO-ARONA – TRATTA RHO-GALLARATE PROGETTO DEFINITIVO

Schede di censimento dei ricettori
Comune di Nerviano – Lato binario dispari (Lato nord est)

CODICE RICETTORE **E 1007**

LOCALIZZAZIONE DELL'EDIFICIO

Regione	Lombardia
Provincia	Milano
Comune	Nerviano
Località	
Progressiva	5+308
Distanza infrastruttura	53 m

DOCUMENTAZIONE FOTOGRAFICA



DATI CARATTERISTICI DELL'EDIFICIO ESAMINATO

Tipologia	Residenziale e Stru	Numero dei piani	2
Stato conservazione	Medio	Orientamento	Perpendicolare

CARATTERIZZAZIONE DEGLI INFISSI

NUMERO INFISSI PER FRONTE

Fronte parallelo all'infrastruttura	0
Fronte perpendicolare/obliquo lato progressive crescenti	5
Fronte perpendicolare /obliquo lato progressive decrescenti	5

CARATTERIZZAZIONE DEL CORPO FERROVIARIO

Raso/Rilevato	<input checked="" type="checkbox"/>	Viadotto	<input type="checkbox"/>
Trincea	<input type="checkbox"/>	Imbocco galleria	<input type="checkbox"/>

DESCRIZIONE DELLA FASCIA TRA L'INFRASTRUTTURA E L'EDIFICIO

Destinazione d'uso Edificato

DESCRIZIONE DELLE ALTRE SORGENTI DI RUMORE SIGNIFICATIVE

Altre linee ferroviarie	<input type="checkbox"/>	Strade	
Impianti industriali	<input type="checkbox"/>	Altro	

NOTE

POTENZIAMENTO LINEA RHO-ARONA – TRATTA RHO-GALLARATE PROGETTO DEFINITIVO

Schede di censimento dei ricettori
Comune di Nerviano – Lato binario dispari (Lato nord est)

CODICE RICETTORE **E 1008**

LOCALIZZAZIONE DELL'EDIFICIO

Regione	Lombardia
Provincia	Milano
Comune	Nerviano
Località	
Progressiva	5+313
Distanza infrastruttura	77 m

DOCUMENTAZIONE FOTOGRAFICA



DATI CARATTERISTICI DELL'EDIFICIO ESAMINATO

Tipologia	Residenziale e Stru	Numero dei piani	2
Stato conservazione	Buono	Orientamento	Parallelo

CARATTERIZZAZIONE DEGLI INFISSI

NUMERO INFISSI PER FRONTE

Fronte parallelo all'infrastruttura	
Fronte perpendicolare/obliquo lato progressive crescenti	
Fronte perpendicolare /obliquo lato progressive decrescenti	

CARATTERIZZAZIONE DEL CORPO FERROVIARIO

Raso/Rilevato	<input checked="" type="checkbox"/>	Viadotto	<input type="checkbox"/>
Trincea	<input type="checkbox"/>	Imbocco galleria	<input type="checkbox"/>

DESCRIZIONE DELLA FASCIA TRA L'INFRASTRUTTURA E L'EDIFICIO

Destinazione d'uso Edificato

DESCRIZIONE DELLE ALTRE SORGENTI DI RUMORE SIGNIFICATIVE

Altre linee ferroviarie	<input type="checkbox"/>	Strade	
Impianti industriali	<input type="checkbox"/>	Altro	

NOTE

POTENZIAMENTO LINEA RHO-ARONA – TRATTA RHO-GALLARATE PROGETTO DEFINITIVO

Schede di censimento dei ricettori
Comune di Nerviano – Lato binario dispari (Lato nord est)

CODICE RICETTORE **E 1009**

LOCALIZZAZIONE DELL'EDIFICIO

Regione
Provincia
Comune
Località
Progressiva
Distanza infrastruttura

DOCUMENTAZIONE FOTOGRAFICA



DATI CARATTERISTICI DELL'EDIFICIO ESAMINATO

Tipologia Numero dei piani
Stato conservazione Orientamento

CARATTERIZZAZIONE DEGLI INFISSI

NUMERO INFISSI PER FRONTE

Fronte parallelo all'infrastruttura
Fronte perpendicolare/obliquo lato progressive crescenti
Fronte perpendicolare /obliquo lato progressive decrescenti

CARATTERIZZAZIONE DEL CORPO FERROVIARIO

Raso/Rilevato Viadotto
Trincea Imbocco galleria

DESCRIZIONE DELLA FASCIA TRA L'INFRASTRUTTURA E L'EDIFICIO

Destinazione d'uso

DESCRIZIONE DELLE ALTRE SORGENTI DI RUMORE SIGNIFICATIVE

Altre linee ferroviarie Strade
Impianti industriali Altro

NOTE

POTENZIAMENTO LINEA RHO-ARONA – TRATTA RHO-GALLARATE PROGETTO DEFINITIVO

Schede di censimento dei ricettori
Comune di Nerviano – Lato binario dispari (Lato nord est)

CODICE RICETTORE **E 1010**

LOCALIZZAZIONE DELL'EDIFICIO

Regione
 Provincia
 Comune
 Località
 Progressiva
 Distanza infrastruttura

DOCUMENTAZIONE FOTOGRAFICA



DATI CARATTERISTICI DELL'EDIFICIO ESAMINATO

Tipologia Numero dei piani
 Stato conservazione Orientamento

CARATTERIZZAZIONE DEGLI INFISSI

NUMERO INFISSI PER FRONTE

Fronte parallelo all'infrastruttura
 Fronte perpendicolare/obliquo lato progressive crescenti
 Fronte perpendicolare /obliquo lato progressive decrescenti

CARATTERIZZAZIONE DEL CORPO FERROVIARIO

Raso/Rilevato Viadotto
 Trincea Imbocco galleria

DESCRIZIONE DELLA FASCIA TRA L'INFRASTRUTTURA E L'EDIFICIO

Destinazione d'uso

DESCRIZIONE DELLE ALTRE SORGENTI DI RUMORE SIGNIFICATIVE

Altre linee ferroviarie Strade
 Impianti industriali Altro

NOTE

POTENZIAMENTO LINEA RHO-ARONA – TRATTA RHO-GALLARATE PROGETTO DEFINITIVO

Schede di censimento dei ricettori
Comune di Nerviano – Lato binario dispari (Lato nord est)

CODICE RICETTORE **E 1011**

LOCALIZZAZIONE DELL'EDIFICIO

Regione	Lombardia
Provincia	Milano
Comune	Nerviano
Località	
Progressiva	5+348
Distanza infrastruttura	75 m

DOCUMENTAZIONE FOTOGRAFICA



DATI CARATTERISTICI DELL'EDIFICIO ESAMINATO

Tipologia	Residenziale e Stru	Numero dei piani	2
Stato conservazione	Buono	Orientamento	Parallelo

CARATTERIZZAZIONE DEGLI INFISSI

NUMERO INFISSI PER FRONTE

Fronte parallelo all'infrastruttura	
Fronte perpendicolare/obliquo lato progressive crescenti	
Fronte perpendicolare /obliquo lato progressive decrescenti	

CARATTERIZZAZIONE DEL CORPO FERROVIARIO

Raso/Rilevato	<input checked="" type="checkbox"/>	Viadotto	<input type="checkbox"/>
Trincea	<input type="checkbox"/>	Imbocco galleria	<input type="checkbox"/>

DESCRIZIONE DELLA FASCIA TRA L'INFRASTRUTTURA E L'EDIFICIO

Destinazione d'uso **Edificato**

DESCRIZIONE DELLE ALTRE SORGENTI DI RUMORE SIGNIFICATIVE

Altre linee ferroviarie	<input type="checkbox"/>	Strade	
Impianti industriali	<input type="checkbox"/>	Altro	

NOTE

POTENZIAMENTO LINEA RHO-ARONA – TRATTA RHO-GALLARATE PROGETTO DEFINITIVO

Schede di censimento dei ricettori
Comune di Nerviano – Lato binario dispari (Lato nord est)

CODICE RICETTORE

E 1012

LOCALIZZAZIONE DELL'EDIFICIO

Regione	Lombardia
Provincia	Milano
Comune	Nerviano
Località	
Progressiva	5+345
Distanza infrastruttura	54 m

DOCUMENTAZIONE FOTOGRAFICA



DATI CARATTERISTICI DELL'EDIFICIO ESAMINATO

Tipologia	Residenziale e Stru	Numero dei piani	2
Stato conservazione	Buono	Orientamento	Parallelo

CARATTERIZZAZIONE DEGLI INFISSI

NUMERO INFISSI PER FRONTE

Fronte parallelo all'infrastruttura	
Fronte perpendicolare/obliquo lato progressive crescenti	
Fronte perpendicolare /obliquo lato progressive decrescenti	

CARATTERIZZAZIONE DEL CORPO FERROVIARIO

Raso/Rilevato	<input checked="" type="checkbox"/>	Viadotto	<input type="checkbox"/>
Trincea	<input type="checkbox"/>	Imbocco galleria	<input type="checkbox"/>

DESCRIZIONE DELLA FASCIA TRA L'INFRASTRUTTURA E L'EDIFICIO

Destinazione d'uso

DESCRIZIONE DELLE ALTRE SORGENTI DI RUMORE SIGNIFICATIVE

Altre linee ferroviarie	<input type="checkbox"/>	Strade	
Impianti industriali	<input type="checkbox"/>	Altro	

NOTE

POTENZIAMENTO LINEA RHO-ARONA – TRATTA RHO-GALLARATE PROGETTO DEFINITIVO

Schede di censimento dei ricettori
Comune di Nerviano – Lato binario dispari (Lato nord est)

CODICE RICETTORE

E 1013

LOCALIZZAZIONE DELL'EDIFICIO

Regione	Lombardia
Provincia	Milano
Comune	Nerviano
Località	
Progressiva	5+368
Distanza infrastruttura	66 m

DOCUMENTAZIONE FOTOGRAFICA



DATI CARATTERISTICI DELL'EDIFICIO ESAMINATO

Tipologia	Residenziale e Stru	Numero dei piani	3
Stato conservazione	Medio	Orientamento	Parallelo

CARATTERIZZAZIONE DEGLI INFISSI

NUMERO INFISSI PER FRONTE

Fronte parallelo all'infrastruttura	
Fronte perpendicolare/obliquo lato progressive crescenti	
Fronte perpendicolare /obliquo lato progressive decrescenti	

CARATTERIZZAZIONE DEL CORPO FERROVIARIO

Raso/Rilevato	<input checked="" type="checkbox"/>	Viadotto	<input type="checkbox"/>
Trincea	<input type="checkbox"/>	Imbocco galleria	<input type="checkbox"/>

DESCRIZIONE DELLA FASCIA TRA L'INFRASTRUTTURA E L'EDIFICIO

Destinazione d'uso

DESCRIZIONE DELLE ALTRE SORGENTI DI RUMORE SIGNIFICATIVE

Altre linee ferroviarie	<input type="checkbox"/>	Strade	
Impianti industriali	<input type="checkbox"/>	Altro	

NOTE

POTENZIAMENTO LINEA RHO-ARONA – TRATTA RHO-GALLARATE PROGETTO DEFINITIVO

Schede di censimento dei ricettori
Comune di Nerviano – Lato binario dispari (Lato nord est)

CODICE RICETTORE

E 1014

LOCALIZZAZIONE DELL'EDIFICIO

Regione	Lombardia
Provincia	Milano
Comune	Nerviano
Località	
Progressiva	5+353
Distanza infrastruttura	25 m

DOCUMENTAZIONE FOTOGRAFICA



DATI CARATTERISTICI DELL'EDIFICIO ESAMINATO

Tipologia	Residenziale e Stru	Numero dei piani	3
Stato conservazione	In costruzione	Orientamento	Parallelo

CARATTERIZZAZIONE DEGLI INFISSI

NUMERO INFISSI PER FRONTE

Fronte parallelo all'infrastruttura	5
Fronte perpendicolare/obliquo lato progressive crescenti	
Fronte perpendicolare /obliquo lato progressive decrescenti	

CARATTERIZZAZIONE DEL CORPO FERROVIARIO

Raso/Rilevato	<input checked="" type="checkbox"/>	Viadotto	<input type="checkbox"/>
Trincea	<input type="checkbox"/>	Imbocco galleria	<input type="checkbox"/>

DESCRIZIONE DELLA FASCIA TRA L'INFRASTRUTTURA E L'EDIFICIO

Destinazione d'uso Residuale/pertinenza edificio

DESCRIZIONE DELLE ALTRE SORGENTI DI RUMORE SIGNIFICATIVE

Altre linee ferroviarie	<input type="checkbox"/>	Strade	
Impianti industriali	<input type="checkbox"/>	Altro	

NOTE

POTENZIAMENTO LINEA RHO-ARONA – TRATTA RHO-GALLARATE PROGETTO DEFINITIVO

Schede di censimento dei ricettori
Comune di Nerviano – Lato binario dispari (Lato nord est)

CODICE RICETTORE **E 1015**

LOCALIZZAZIONE DELL'EDIFICIO

Regione
Provincia
Comune
Località
Progressiva
Distanza infrastruttura

DOCUMENTAZIONE FOTOGRAFICA



DATI CARATTERISTICI DELL'EDIFICIO ESAMINATO

Tipologia Numero dei piani
Stato conservazione Orientamento

CARATTERIZZAZIONE DEGLI INFISSI

NUMERO INFISSI PER FRONTE

Fronte parallelo all'infrastruttura
Fronte perpendicolare/obliquo lato progressive crescenti
Fronte perpendicolare /obliquo lato progressive decrescenti

CARATTERIZZAZIONE DEL CORPO FERROVIARIO

Raso/Rilevato Viadotto
Trincea Imbocco galleria

DESCRIZIONE DELLA FASCIA TRA L'INFRASTRUTTURA E L'EDIFICIO

Destinazione d'uso

DESCRIZIONE DELLE ALTRE SORGENTI DI RUMORE SIGNIFICATIVE

Altre linee ferroviarie Strade
Impianti industriali Altro

NOTE

POTENZIAMENTO LINEA RHO-ARONA – TRATTA RHO-GALLARATE PROGETTO DEFINITIVO

Schede di censimento dei ricettori
Comune di Nerviano – Lato binario dispari (Lato nord est)

CODICE RICETTORE

E 1016

LOCALIZZAZIONE DELL'EDIFICIO

Regione	Lombardia
Provincia	Milano
Comune	Nerviano
Località	
Progressiva	5+409
Distanza infrastruttura	24 m

DOCUMENTAZIONE FOTOGRAFICA



DATI CARATTERISTICI DELL'EDIFICIO ESAMINATO

Tipologia	Residenziale e Stru	Numero dei piani	2
Stato conservazione	Buono	Orientamento	Parallelo

CARATTERIZZAZIONE DEGLI INFISSI

NUMERO INFISSI PER FRONTE

Fronte parallelo all'infrastruttura	6
Fronte perpendicolare/obliquo lato progressive crescenti	
Fronte perpendicolare /obliquo lato progressive decrescenti	

CARATTERIZZAZIONE DEL CORPO FERROVIARIO

Raso/Rilevato	<input checked="" type="checkbox"/>	Viadotto	<input type="checkbox"/>
Trincea	<input type="checkbox"/>	Imbocco galleria	<input type="checkbox"/>

DESCRIZIONE DELLA FASCIA TRA L'INFRASTRUTTURA E L'EDIFICIO

Destinazione d'uso Residuale/pertinenza edificio

DESCRIZIONE DELLE ALTRE SORGENTI DI RUMORE SIGNIFICATIVE

Altre linee ferroviarie	<input type="checkbox"/>	Strade	
Impianti industriali	<input type="checkbox"/>	Altro	

NOTE

POTENZIAMENTO LINEA RHO-ARONA – TRATTA RHO-GALLARATE PROGETTO DEFINITIVO

Schede di censimento dei ricettori
Comune di Nerviano – Lato binario dispari (Lato nord est)

CODICE RICETTORE	E 1017
------------------	--------

LOCALIZZAZIONE DELL'EDIFICIO

Regione	Lombardia
Provincia	Milano
Comune	Nerviano
Località	
Progressiva	5+408
Distanza infrastruttura	51 m



DATI CARATTERISTICI DELL'EDIFICIO ESAMINATO

Tipologia	Residenziale e Stru	Numero dei piani	1
Stato conservazione	Medio	Orientamento	Parallelo

CARATTERIZZAZIONE DEGLI INFISSI

NUMERO INFISSI PER FRONTE

Fronte parallelo all'infrastruttura	2
Fronte perpendicolare/obliquo lato progressive crescenti	
Fronte perpendicolare /obliquo lato progressive decrescenti	

CARATTERIZZAZIONE DEL CORPO FERROVIARIO

Raso/Rilevato	<input checked="" type="checkbox"/>	Viadotto	<input type="checkbox"/>
Trincea	<input type="checkbox"/>	Imbocco galleria	<input type="checkbox"/>

DESCRIZIONE DELLA FASCIA TRA L'INFRASTRUTTURA E L'EDIFICIO

Destinazione d'uso Residuale/pertinenza edificio

DESCRIZIONE DELLE ALTRE SORGENTI DI RUMORE SIGNIFICATIVE

Altre linee ferroviarie	<input type="checkbox"/>	Strade	
Impianti industriali	<input type="checkbox"/>	Altro	

NOTE

POTENZIAMENTO LINEA RHO-ARONA – TRATTA RHO-GALLARATE PROGETTO DEFINITIVO

Schede di censimento dei ricettori
Comune di Nerviano – Lato binario dispari (Lato nord est)

CODICE RICETTORE	E 1018
-------------------------	---------------

LOCALIZZAZIONE DELL'EDIFICIO

Regione	Lombardia
Provincia	Milano
Comune	Nerviano
Località	
Progressiva	5+200
Distanza infrastruttura	53 m



DATI CARATTERISTICI DELL'EDIFICIO ESAMINATO

Tipologia	Residenziale e Stru	Numero dei piani	1
Stato conservazione	Rudere	Orientamento	Perpendicolare

CARATTERIZZAZIONE DEGLI INFISSI

NUMERO INFISSI PER FRONTE

Fronte parallelo all'infrastruttura	0
Fronte perpendicolare/obliquo lato progressive crescenti	
Fronte perpendicolare /obliquo lato progressive decrescenti	

CARATTERIZZAZIONE DEL CORPO FERROVIARIO

Raso/Rilevato	<input checked="" type="checkbox"/>	Viadotto	<input type="checkbox"/>
Trincea	<input type="checkbox"/>	Imbocco galleria	<input type="checkbox"/>

DESCRIZIONE DELLA FASCIA TRA L'INFRASTRUTTURA E L'EDIFICIO

Destinazione d'uso Residuale/pertinenza edificio

DESCRIZIONE DELLE ALTRE SORGENTI DI RUMORE SIGNIFICATIVE

Altre linee ferroviarie	<input type="checkbox"/>	Strade	
Impianti industriali	<input type="checkbox"/>	Altro	

NOTE

POTENZIAMENTO LINEA RHO-ARONA – TRATTA RHO-GALLARATE PROGETTO DEFINITIVO

Schede di censimento dei ricettori
Comune di Nerviano – Lato binario dispari (Lato nord est)

CODICE RICETTORE

E 1019

LOCALIZZAZIONE DELL'EDIFICIO

Regione	Lombardia
Provincia	Milano
Comune	Nerviano
Località	
Progressiva	5+431
Distanza infrastruttura	140 m

DOCUMENTAZIONE FOTOGRAFICA



DATI CARATTERISTICI DELL'EDIFICIO ESAMINATO

Tipologia	Residenziale e Stru	Numero dei piani	3
Stato conservazione	Buono	Orientamento	Parallelo

CARATTERIZZAZIONE DEGLI INFISSI

NUMERO INFISSI PER FRONTE

Fronte parallelo all'infrastruttura	4
Fronte perpendicolare/obliquo lato progressive crescenti	5
Fronte perpendicolare /obliquo lato progressive decrescenti	5

CARATTERIZZAZIONE DEL CORPO FERROVIARIO

Raso/Rilevato	<input checked="" type="checkbox"/>	Viadotto	<input type="checkbox"/>
Trincea	<input type="checkbox"/>	Imbocco galleria	<input type="checkbox"/>

DESCRIZIONE DELLA FASCIA TRA L'INFRASTRUTTURA E L'EDIFICIO

Destinazione d'uso

DESCRIZIONE DELLE ALTRE SORGENTI DI RUMORE SIGNIFICATIVE

Altre linee ferroviarie	<input type="checkbox"/>	Strade	<input type="text"/>
Impianti industriali	<input type="checkbox"/>	Altro	<input type="text"/>

NOTE

POTENZIAMENTO LINEA RHO-ARONA – TRATTA RHO-GALLARATE PROGETTO DEFINITIVO

Schede di censimento dei ricettori
Comune di Nerviano – Lato binario dispari (Lato nord est)

CODICE RICETTORE	E 1020
------------------	--------

LOCALIZZAZIONE DELL'EDIFICIO

Regione	Lombardia
Provincia	Milano
Comune	Nerviano
Località	
Progressiva	5+600
Distanza infrastruttura	64 m

DOCUMENTAZIONE FOTOGRAFICA



DATI CARATTERISTICI DELL'EDIFICIO ESAMINATO

Tipologia	Produttivo/industrial	Numero dei piani	1
Stato conservazione	Medio	Orientamento	Parallelo

CARATTERIZZAZIONE DEGLI INFISSI

NUMERO INFISSI PER FRONTE

Fronte parallelo all'infrastruttura	
Fronte perpendicolare/obliquo lato progressive crescenti	
Fronte perpendicolare /obliquo lato progressive decrescenti	

CARATTERIZZAZIONE DEL CORPO FERROVIARIO

Raso/Rilevato	<input checked="" type="checkbox"/>	Viadotto	<input type="checkbox"/>
Trincea	<input type="checkbox"/>	Imbocco galleria	<input type="checkbox"/>

DESCRIZIONE DELLA FASCIA TRA L'INFRASTRUTTURA E L'EDIFICIO

Destinazione d'uso	Residuale/pertinenza edificio
--------------------	-------------------------------

DESCRIZIONE DELLE ALTRE SORGENTI DI RUMORE SIGNIFICATIVE

Altre linee ferroviarie	<input type="checkbox"/>	Strade	
Impianti industriali	<input type="checkbox"/>	Altro	

NOTE

POTENZIAMENTO LINEA RHO-ARONA – TRATTA RHO-GALLARATE PROGETTO DEFINITIVO

Schede di censimento dei ricettori
Comune di Nerviano – Lato binario dispari (Lato nord est)

CODICE RICETTORE

E 1021

LOCALIZZAZIONE DELL'EDIFICIO

Regione	Lombardia
Provincia	Milano
Comune	Nerviano
Località	
Progressiva	5+847
Distanza infrastruttura	66 m

DOCUMENTAZIONE FOTOGRAFICA



DATI CARATTERISTICI DELL'EDIFICIO ESAMINATO

Tipologia	Produttivo/industriale	Numero dei piani	1
Stato conservazione	Medio	Orientamento	Parallelo

CARATTERIZZAZIONE DEGLI INFISSI

NUMERO INFISSI PER FRONTE

Fronte parallelo all'infrastruttura	
Fronte perpendicolare/obliquo lato progressive crescenti	
Fronte perpendicolare /obliquo lato progressive decrescenti	

CARATTERIZZAZIONE DEL CORPO FERROVIARIO

Raso/Rilevato	<input checked="" type="checkbox"/>	Viadotto	<input type="checkbox"/>
Trincea	<input type="checkbox"/>	Imbocco galleria	<input type="checkbox"/>

DESCRIZIONE DELLA FASCIA TRA L'INFRASTRUTTURA E L'EDIFICIO

Destinazione d'uso Residuale/pertinenza edificio

DESCRIZIONE DELLE ALTRE SORGENTI DI RUMORE SIGNIFICATIVE

Altre linee ferroviarie	<input type="checkbox"/>	Strade	
Impianti industriali	<input type="checkbox"/>	Altro	

NOTE

POTENZIAMENTO LINEA RHO-ARONA – TRATTA RHO-GALLARATE PROGETTO DEFINITIVO

Schede di censimento dei ricettori
Comune di Nerviano – Lato binario dispari (Lato nord est)

CODICE RICETTORE **E 1022**

LOCALIZZAZIONE DELL'EDIFICIO

Regione	Lombardia
Provincia	Milano
Comune	Nerviano
Località	
Progressiva	5+958
Distanza infrastruttura	32 m

DOCUMENTAZIONE FOTOGRAFICA



DATI CARATTERISTICI DELL'EDIFICIO ESAMINATO

Tipologia	Produttivo/industrial	Numero dei piani	1
Stato conservazione	Medio	Orientamento	Parallelo

CARATTERIZZAZIONE DEGLI INFISSI

NUMERO INFISSI PER FRONTE

Fronte parallelo all'infrastruttura	
Fronte perpendicolare/obliquo lato progressive crescenti	
Fronte perpendicolare /obliquo lato progressive decrescenti	

CARATTERIZZAZIONE DEL CORPO FERROVIARIO

Raso/Rilevato	<input checked="" type="checkbox"/>	Viadotto	<input type="checkbox"/>
Trincea	<input type="checkbox"/>	Imbocco galleria	<input type="checkbox"/>

DESCRIZIONE DELLA FASCIA TRA L'INFRASTRUTTURA E L'EDIFICIO

Destinazione d'uso Residuale/pertinenza edificio

DESCRIZIONE DELLE ALTRE SORGENTI DI RUMORE SIGNIFICATIVE

Altre linee ferroviarie	<input type="checkbox"/>	Strade	
Impianti industriali	<input type="checkbox"/>	Altro	

NOTE

POTENZIAMENTO LINEA RHO-ARONA – TRATTA RHO-GALLARATE PROGETTO DEFINITIVO

Schede di censimento dei ricettori
Comune di Nerviano – Lato binario dispari (Lato nord est)

CODICE RICETTORE

E 1023

LOCALIZZAZIONE DELL'EDIFICIO

Regione	Lombardia
Provincia	Milano
Comune	Nerviano
Località	
Progressiva	5+960
Distanza infrastruttura	68 m

DOCUMENTAZIONE FOTOGRAFICA



DATI CARATTERISTICI DELL'EDIFICIO ESAMINATO

Tipologia	Produttivo/industriale	Numero dei piani	1
Stato conservazione	Medio	Orientamento	Parallelo

CARATTERIZZAZIONE DEGLI INFISSI

NUMERO INFISSI PER FRONTE

Fronte parallelo all'infrastruttura	6
Fronte perpendicolare/obliquo lato progressive crescenti	
Fronte perpendicolare /obliquo lato progressive decrescenti	

CARATTERIZZAZIONE DEL CORPO FERROVIARIO

Raso/Rilevato	<input checked="" type="checkbox"/>	Viadotto	<input type="checkbox"/>
Trincea	<input type="checkbox"/>	Imbocco galleria	<input type="checkbox"/>

DESCRIZIONE DELLA FASCIA TRA L'INFRASTRUTTURA E L'EDIFICIO

Destinazione d'uso

DESCRIZIONE DELLE ALTRE SORGENTI DI RUMORE SIGNIFICATIVE

Altre linee ferroviarie	<input type="checkbox"/>	Strade	<input type="text"/>
Impianti industriali	<input type="checkbox"/>	Altro	<input type="text"/>

NOTE

POTENZIAMENTO LINEA RHO-ARONA – TRATTA RHO-GALLARATE PROGETTO DEFINITIVO

Schede di censimento dei ricettori
Comune di Nerviano – Lato binario dispari (Lato nord est)

CODICE RICETTORE	E 1024
------------------	--------

LOCALIZZAZIONE DELL'EDIFICIO

Regione	Lombardia
Provincia	Milano
Comune	Nerviano
Località	
Progressiva	5+665
Distanza infrastruttura	8 m

DOCUMENTAZIONE FOTOGRAFICA



DATI CARATTERISTICI DELL'EDIFICIO ESAMINATO

Tipologia	Produttivo/industrial	Numero dei piani	2
Stato conservazione	Buono	Orientamento	Parallelo

CARATTERIZZAZIONE DEGLI INFISSI

NUMERO INFISSI PER FRONTE

Fronte parallelo all'infrastruttura	3
Fronte perpendicolare/obliquo lato progressive crescenti	
Fronte perpendicolare /obliquo lato progressive decrescenti	

CARATTERIZZAZIONE DEL CORPO FERROVIARIO

Raso/Rilevato	<input checked="" type="checkbox"/>	Viadotto	<input type="checkbox"/>
Trincea	<input type="checkbox"/>	Imbocco galleria	<input type="checkbox"/>

DESCRIZIONE DELLA FASCIA TRA L'INFRASTRUTTURA E L'EDIFICIO

Destinazione d'uso	Seminativo agricolo/incolto erbaceo
--------------------	-------------------------------------

DESCRIZIONE DELLE ALTRE SORGENTI DI RUMORE SIGNIFICATIVE

Altre linee ferroviarie	<input type="checkbox"/>	Strade	
Impianti industriali	<input type="checkbox"/>	Altro	

NOTE

POTENZIAMENTO LINEA RHO-ARONA – TRATTA RHO-GALLARATE PROGETTO DEFINITIVO

Schede di censimento dei ricettori
Comune di Nerviano – Lato binario dispari (Lato nord est)

CODICE RICETTORE

E 1025

LOCALIZZAZIONE DELL'EDIFICIO

Regione	Lombardia
Provincia	Milano
Comune	Nerviano
Località	
Progressiva	6+337
Distanza infrastruttura	68 m

DOCUMENTAZIONE FOTOGRAFICA



DATI CARATTERISTICI DELL'EDIFICIO ESAMINATO

Tipologia	Produttivo/industriale	Numero dei piani	2
Stato conservazione	Buono	Orientamento	Perpendicolare

CARATTERIZZAZIONE DEGLI INFISSI

NUMERO INFISSI PER FRONTE

Fronte parallelo all'infrastruttura	1
Fronte perpendicolare/obliquo lato progressive crescenti	
Fronte perpendicolare /obliquo lato progressive decrescenti	

CARATTERIZZAZIONE DEL CORPO FERROVIARIO

Raso/Rilevato	<input checked="" type="checkbox"/>	Viadotto	<input type="checkbox"/>
Trincea	<input type="checkbox"/>	Imbocco galleria	<input type="checkbox"/>

DESCRIZIONE DELLA FASCIA TRA L'INFRASTRUTTURA E L'EDIFICIO

Destinazione d'uso Residuale/pertinenza edificio

DESCRIZIONE DELLE ALTRE SORGENTI DI RUMORE SIGNIFICATIVE

Altre linee ferroviarie	<input type="checkbox"/>	Strade	<u>Strada di scorrimento urbano</u>
Impianti industriali	<input type="checkbox"/>	Altro	

NOTE

finestre a nastro

POTENZIAMENTO LINEA RHO-ARONA – TRATTA RHO-GALLARATE PROGETTO DEFINITIVO

Schede di censimento dei ricettori
Comune di Nerviano – Lato binario dispari (Lato nord est)

CODICE RICETTORE **E 1026**

LOCALIZZAZIONE DELL'EDIFICIO

Regione	Lombardia
Provincia	Milano
Comune	Nerviano
Località	
Progressiva	6+322
Distanza infrastruttura	181 m

DOCUMENTAZIONE FOTOGRAFICA



DATI CARATTERISTICI DELL'EDIFICIO ESAMINATO

Tipologia	Produttivo/industrial	Numero dei piani	2
Stato conservazione	Buono	Orientamento	Perpendicolare

CARATTERIZZAZIONE DEGLI INFISSI

NUMERO INFISSI PER FRONTE

Fronte parallelo all'infrastruttura	8
Fronte perpendicolare/obliquo lato progressive crescenti	
Fronte perpendicolare /obliquo lato progressive decrescenti	

CARATTERIZZAZIONE DEL CORPO FERROVIARIO

Raso/Rilevato	<input checked="" type="checkbox"/>	Viadotto	<input type="checkbox"/>
Trincea	<input type="checkbox"/>	Imbocco galleria	<input type="checkbox"/>

DESCRIZIONE DELLA FASCIA TRA L'INFRASTRUTTURA E L'EDIFICIO

Destinazione d'uso Edificato

DESCRIZIONE DELLE ALTRE SORGENTI DI RUMORE SIGNIFICATIVE

Altre linee ferroviarie	<input type="checkbox"/>	Strade	<u>Strada di scorrimento urbano</u>
Impianti industriali	<input type="checkbox"/>	Altro	

NOTE

POTENZIAMENTO LINEA RHO-ARONA – TRATTA RHO-GALLARATE PROGETTO DEFINITIVO

Schede di censimento dei ricettori
Comune di Nerviano – Lato binario dispari (Lato nord est)

CODICE RICETTORE

E 1027

LOCALIZZAZIONE DELL'EDIFICIO

Regione	Lombardia
Provincia	Milano
Comune	Nerviano
Località	
Progressiva	6+355
Distanza infrastruttura	184 m

DOCUMENTAZIONE FOTOGRAFICA



DATI CARATTERISTICI DELL'EDIFICIO ESAMINATO

Tipologia	Residenziale e Stru	Numero dei piani	2
Stato conservazione	Medio	Orientamento	Obliquo

CARATTERIZZAZIONE DEGLI INFISSI

NUMERO INFISSI PER FRONTE

Fronte parallelo all'infrastruttura	7
Fronte perpendicolare/obliquo lato progressive crescenti	
Fronte perpendicolare /obliquo lato progressive decrescenti	

CARATTERIZZAZIONE DEL CORPO FERROVIARIO

Raso/Rilevato	<input checked="" type="checkbox"/>	Viadotto	<input type="checkbox"/>
Trincea	<input type="checkbox"/>	Imbocco galleria	<input type="checkbox"/>

DESCRIZIONE DELLA FASCIA TRA L'INFRASTRUTTURA E L'EDIFICIO

Destinazione d'uso Edificato

DESCRIZIONE DELLE ALTRE SORGENTI DI RUMORE SIGNIFICATIVE

Altre linee ferroviarie	<input type="checkbox"/>	Strade	<u>Strada di scorrimento urbano</u>
Impianti industriali	<input type="checkbox"/>	Altro	

NOTE

POTENZIAMENTO LINEA RHO-ARONA – TRATTA RHO-GALLARATE PROGETTO DEFINITIVO

Schede di censimento dei ricettori
Comune di Nerviano – Lato binario dispari (Lato nord est)

CODICE RICETTORE **E 1028**

LOCALIZZAZIONE DELL'EDIFICIO

Regione
Provincia
Comune
Località
Progressiva
Distanza infrastruttura

DOCUMENTAZIONE FOTOGRAFICA



DATI CARATTERISTICI DELL'EDIFICIO ESAMINATO

Tipologia Numero dei piani
Stato conservazione Orientamento

CARATTERIZZAZIONE DEGLI INFISSI

NUMERO INFISSI PER FRONTE

Fronte parallelo all'infrastruttura
Fronte perpendicolare/obliquo lato progressive crescenti
Fronte perpendicolare /obliquo lato progressive decrescenti

CARATTERIZZAZIONE DEL CORPO FERROVIARIO

Raso/Rilevato Viadotto
Trincea Imbocco galleria

DESCRIZIONE DELLA FASCIA TRA L'INFRASTRUTTURA E L'EDIFICIO

Destinazione d'uso

DESCRIZIONE DELLE ALTRE SORGENTI DI RUMORE SIGNIFICATIVE

Altre linee ferroviarie Strade
Impianti industriali Altro

NOTE

POTENZIAMENTO LINEA RHO-ARONA – TRATTA RHO-GALLARATE PROGETTO DEFINITIVO

Schede di censimento dei ricettori
Comune di Nerviano – Lato binario dispari (Lato nord est)

CODICE RICETTORE	E 1029
-------------------------	---------------

LOCALIZZAZIONE DELL'EDIFICIO

Regione	Lombardia
Provincia	Milano
Comune	Nerviano
Località	
Progressiva	6+475
Distanza infrastruttura	68 m



DATI CARATTERISTICI DELL'EDIFICIO ESAMINATO

Tipologia	Produttivo/industriale	Numero dei piani	2
Stato conservazione	Medio	Orientamento	Parallelo

CARATTERIZZAZIONE DEGLI INFISSI

NUMERO INFISSI PER FRONTE

Fronte parallelo all'infrastruttura	7
Fronte perpendicolare/obliquo lato progressive crescenti	
Fronte perpendicolare /obliquo lato progressive decrescenti	

CARATTERIZZAZIONE DEL CORPO FERROVIARIO

Raso/Rilevato	<input checked="" type="checkbox"/>	Viadotto	<input type="checkbox"/>
Trincea	<input type="checkbox"/>	Imbocco galleria	<input type="checkbox"/>

DESCRIZIONE DELLA FASCIA TRA L'INFRASTRUTTURA E L'EDIFICIO

Destinazione d'uso Seminativo agricolo/incolto erbaceo

DESCRIZIONE DELLE ALTRE SORGENTI DI RUMORE SIGNIFICATIVE

Altre linee ferroviarie	<input type="checkbox"/>	Strade	
Impianti industriali	<input type="checkbox"/>	Altro	

NOTE

POTENZIAMENTO LINEA RHO-ARONA – TRATTA RHO-GALLARATE PROGETTO DEFINITIVO

Schede di censimento dei ricettori
Comune di Nerviano – Lato binario dispari (Lato nord est)

CODICE RICETTORE **E 1030**

LOCALIZZAZIONE DELL'EDIFICIO

Regione
Provincia
Comune
Località
Progressiva
Distanza infrastruttura

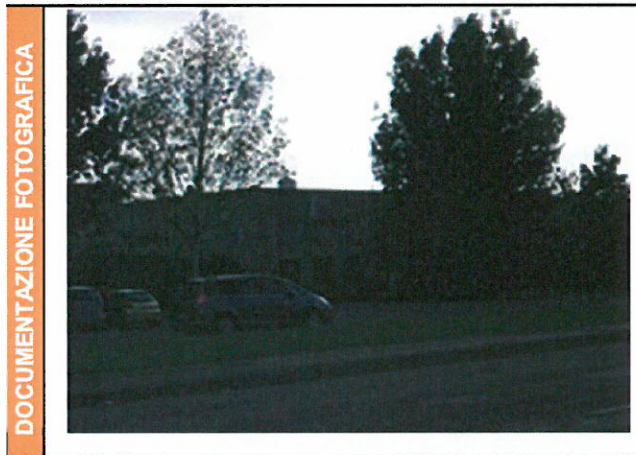

DATI CARATTERISTICI DELL'EDIFICIO ESAMINATO

Tipologia Numero dei piani
Stato conservazione Orientamento

CARATTERIZZAZIONE DEGLI INFISSI

NUMERO INFISSI PER FRONTE

Fronte parallelo all'infrastruttura
Fronte perpendicolare/obliquo lato progressive crescenti
Fronte perpendicolare /obliquo lato progressive decrescenti

CARATTERIZZAZIONE DEL CORPO FERROVIARIO

Raso/Rilevato Viadotto
Trincea Imbocco galleria

DESCRIZIONE DELLA FASCIA TRA L'INFRASTRUTTURA E L'EDIFICIO

Destinazione d'uso

DESCRIZIONE DELLE ALTRE SORGENTI DI RUMORE SIGNIFICATIVE

Altre linee ferroviarie Strade
Impianti industriali Altro

NOTE

finestre a nastro

POTENZIAMENTO LINEA RHO-ARONA – TRATTA RHO-GALLARATE PROGETTO DEFINITIVO

Schede di censimento dei ricettori
Comune di Nerviano – Lato binario dispari (Lato nord est)

CODICE RICETTORE **E 1031**

LOCALIZZAZIONE DELL'EDIFICIO

Regione
Provincia
Comune
Località
Progressiva
Distanza infrastruttura

DOCUMENTAZIONE FOTOGRAFICA



DATI CARATTERISTICI DELL'EDIFICIO ESAMINATO

Tipologia Numero dei piani
Stato conservazione Orientamento

CARATTERIZZAZIONE DEGLI INFISSI

NUMERO INFISSI PER FRONTE

Fronte parallelo all'infrastruttura
Fronte perpendicolare/obliquo lato progressive crescenti
Fronte perpendicolare /obliquo lato progressive decrescenti

CARATTERIZZAZIONE DEL CORPO FERROVIARIO

Raso/Rilevato Viadotto
Trincea Imbocco galleria

DESCRIZIONE DELLA FASCIA TRA L'INFRASTRUTTURA E L'EDIFICIO

Destinazione d'uso

DESCRIZIONE DELLE ALTRE SORGENTI DI RUMORE SIGNIFICATIVE

Altre linee ferroviarie Strade
Impianti industriali Altro

NOTE

POTENZIAMENTO LINEA RHO-ARONA – TRATTA RHO-GALLARATE PROGETTO DEFINITIVO

Schede di censimento dei ricettori
Comune di Nerviano – Lato binario dispari (Lato nord est)

CODICE RICETTORE	E 1032
------------------	--------

LOCALIZZAZIONE DELL'EDIFICIO

Regione	Lombardia
Provincia	Milano
Comune	Nerviano
Località	
Progressiva	6+590
Distanza infrastruttura	147 m

DOCUMENTAZIONE FOTOGRAFICA



DATI CARATTERISTICI DELL'EDIFICIO ESAMINATO

Tipologia	Produttivo/industrial	Numero dei piani	2
Stato conservazione	Medio	Orientamento	Obliquo

CARATTERIZZAZIONE DEGLI INFISSI

NUMERO INFISSI PER FRONTE

Fronte parallelo all'infrastruttura	1
Fronte perpendicolare/obliquo lato progressive crescenti	1
Fronte perpendicolare /obliquo lato progressive decrescenti	

CARATTERIZZAZIONE DEL CORPO FERROVIARIO

Raso/Rilevato	<input checked="" type="checkbox"/>	Viadotto	<input type="checkbox"/>
Trincea	<input type="checkbox"/>	Imbocco galleria	<input type="checkbox"/>

DESCRIZIONE DELLA FASCIA TRA L'INFRASTRUTTURA E L'EDIFICIO

Destinazione d'uso

DESCRIZIONE DELLE ALTRE SORGENTI DI RUMORE SIGNIFICATIVE

Altre linee ferroviarie	<input type="checkbox"/>	Strade	<input type="text"/>
Impianti industriali	<input type="checkbox"/>	Altro	<input type="text"/>

NOTE
finestra a nastro

POTENZIAMENTO LINEA RHO-ARONA – TRATTA RHO-GALLARATE PROGETTO DEFINITIVO

Schede di censimento dei ricettori
Comune di Nerviano – Lato binario dispari (Lato nord est)

CODICE RICETTORE

E 1033

LOCALIZZAZIONE DELL'EDIFICIO

Regione	Lombardia
Provincia	Milano
Comune	Nerviano
Località	
Progressiva	6+620
Distanza infrastruttura	159 m

DOCUMENTAZIONE FOTOGRAFICA



DATI CARATTERISTICI DELL'EDIFICIO ESAMINATO

Tipologia	Produttivo/industriale	Numero dei piani	2
Stato conservazione	Medio	Orientamento	Obliquo

CARATTERIZZAZIONE DEGLI INFISSI

NUMERO INFISSI PER FRONTE

Fronte parallelo all'infrastruttura	3
Fronte perpendicolare/obliquo lato progressive crescenti	
Fronte perpendicolare /obliquo lato progressive decrescenti	

CARATTERIZZAZIONE DEL CORPO FERROVIARIO

Raso/Rilevato	<input checked="" type="checkbox"/>	Viadotto	<input type="checkbox"/>
Trincea	<input type="checkbox"/>	Imbocco galleria	<input type="checkbox"/>

DESCRIZIONE DELLA FASCIA TRA L'INFRASTRUTTURA E L'EDIFICIO

Destinazione d'uso Edificato

DESCRIZIONE DELLE ALTRE SORGENTI DI RUMORE SIGNIFICATIVE

Altre linee ferroviarie	<input type="checkbox"/>	Strade	
Impianti industriali	<input type="checkbox"/>	Altro	

NOTE