

LEGENDA

PIANO ASSETTO IDROGEOLOGICO P.A.I.

Aree a rischio:

- R1 – Aree a rischio moderato
- R2 – Aree a rischio medio
- R3 – Aree a rischio elevato
- R4 – Aree a rischio molto elevato

Aree a pericolosità idraulica:

- AP – Aree ad alta Pericolosità idraulica
- MP – Aree a media Pericolosità idraulica
- BP – Aree a bassa Pericolosità idraulica

Fonte: Piano Stralcio per Assetto Idrogeologico redatto dall'Autorità di Bacino della Regione Puglia Perimetrazione aggiornata al 13/10/2020

- LAMA SAN MARCO
- LAMA VALENZANO
- VIABILITA' DI RICUCITURA

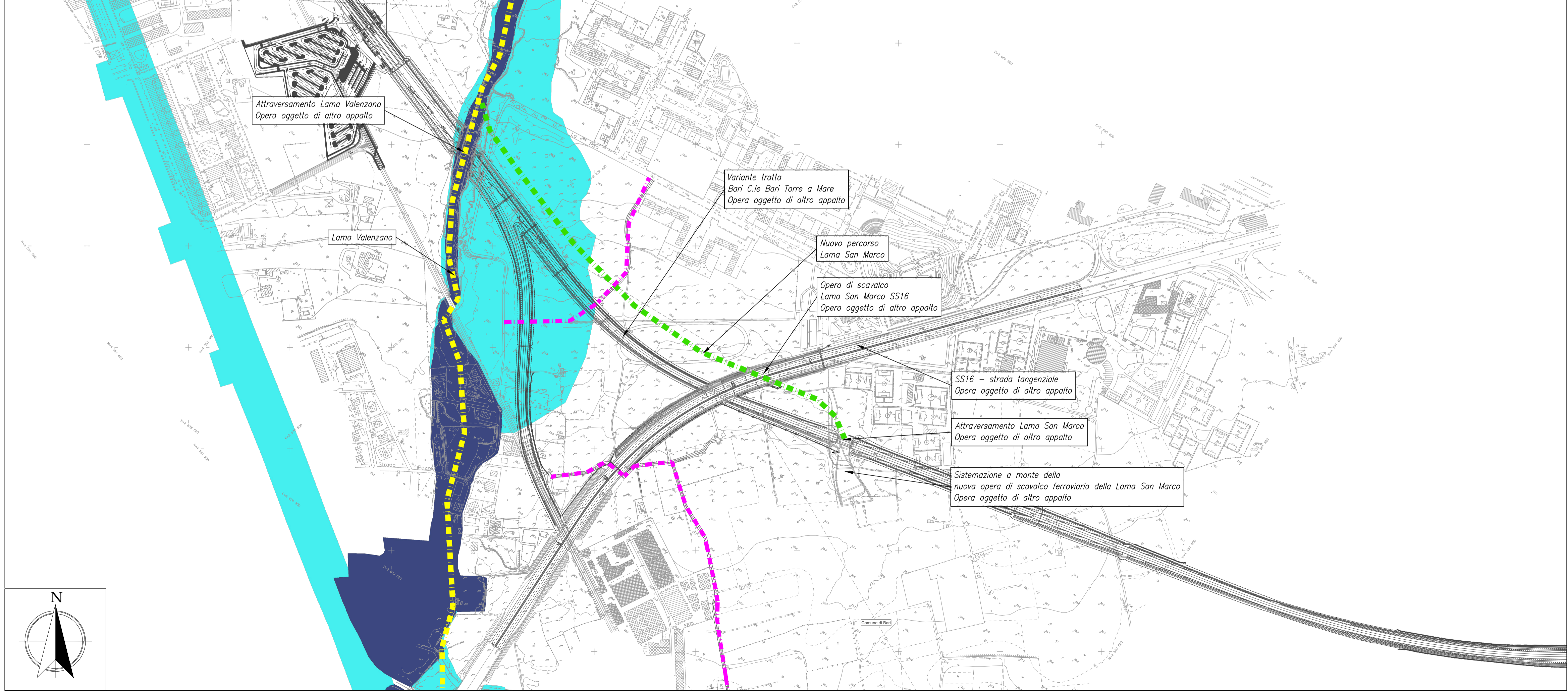

COMMITTENTE:

**RFI**  
**RETE FERROVIARIA ITALIANA**  
 GRUPPO FERROVIE DELLO STATO ITALIANE  
 DIREZIONE INVESTIMENTI  
 DIREZIONE PROGRAMMI INVESTIMENTI  
 DIRETTRICE SUD - PROGETTO ADRIATICA

PROGETTAZIONE:

**ITALFERR**  
 GRUPPO FERROVIE DELLO STATO ITALIANE

**DIREZIONE TECNICA**  
**S.O. COORDINAMENTO TERRITORIALE SUD**

**PROGETTO ESECUTIVO**

**RIASSETTO NODO DI BARI**  
 TRATTA A SUD DI BARI: VARIANTE DI TRACCIATO TRA BARI C.LE E BARI TORRE A MARE  
 Ottemperanza alle prescrizioni Delibera CIPE 28/01/2015  
 Canale idraulico di collegamento tra la lama San Marco e la lama Valenzano e strade di ricucitura urbana dei fondi interclusi

PLANIMETRIA AREE DI PERICOLOSITA' E RISCHIO IDRAULICO PAI Puglia

SCALA:  
**1:5000**

COMMESSA	LOTTO	FASE	ENTE	TIPO DOC.	OPERA/DISCIPLINA	PROGR.	REV.
IA1U	03	E	78	P5	ID0002	301	B

Rev.	Descrizione	Redatto	Data	Verificato	Data	Approvato	Data	Autorizzato Data
A	EMISSIONE ESECUTIVA	C. MASONI	OTTOBRE 2016	A. TORTORA	OTTOBRE 2016	F. GERNONE	OTTOBRE 2016	D. TIBERTI GIUGNO 2021
B	EMISSIONE ESECUTIVA	C. MASONI	GIUGNO 2021	A. TORTORA	GIUGNO 2021	F. GERNONE	GIUGNO 2021	D. TIBERTI GIUGNO 2021