NOTA 1:

Per i dettagli delle opere civili ed idrauliche fare riferimento agli elaborati delle relative specialistiche.

NOTA 2:

I dettagli relativi alla pubblica illuminazione nel presente elaborato sono indicativi. Fare riferimento agli specifici elaborati specialistici.

COMMITTENTE:

RFI RETE FERROVIARIA ITALIANA
GRUPPO FERROVIE DELLO STATO ITALIANE

DIREZIONE INVESTIMENTI
DIREZIONE PROGRAMMI INVESTIMENTI
DIRETTRICE SUD - PROGETTO ADRIATICA

PROGETTAZIONE:

ITALFERR
GRUPPO FERROVIE DELLO STATO ITALIANE

DIREZIONE TECNICA
S.O. COORDINAMENTO TERRITORIALE SUD

PROGETTO ESECUTIVO

TRATTA A SUD DI BARI VALWARI DI TRACCIATO TRA BARI CLE E BARI TORRE A MARE
Opere oggetto di prescrizione della Delibera CIPE n.1 del 25 gennaio 2015

RIASSETTO NODO DI BARI

Sottovia carrabile e ciclopedonale S. Anna

NUOVA VIABILITA' - ELABORATI GENERALI
Sezione tipo e particolari costruttivi – Tav. 2 di 3

COMMESSA	LOTTO	FASE	ENTE	TIPO DOC.	OPERA/DISCIPLINA	PROGR.	REV.
IA1U	04	E	78	WZ	NV0101	402	B

Rev.	Descrizione	Redatto	Data	Verificato	Data	Approvato	Data	Autorizzato Data
A	EMISSIONE ESECUTIVA	MESSINA	GIUGNO 2021	A.FERRITO	GIUGNO 2021	G.MAGRINI	GIUGNO 2021	G. MARTA
B	EMISSIONE ESECUTIVA	(firma)	GENNAIO 2022	(firma)	GENNAIO 2022	G.MAGRINI	GENNAIO 2022	

File: IA1U04E78WZNV0101402B.dwg

n. Elab.:

SEZIONE IN CORRISPONDENZA DELLA BARRA AUTOMATICA – Km 0+275.98

Scala 1:50

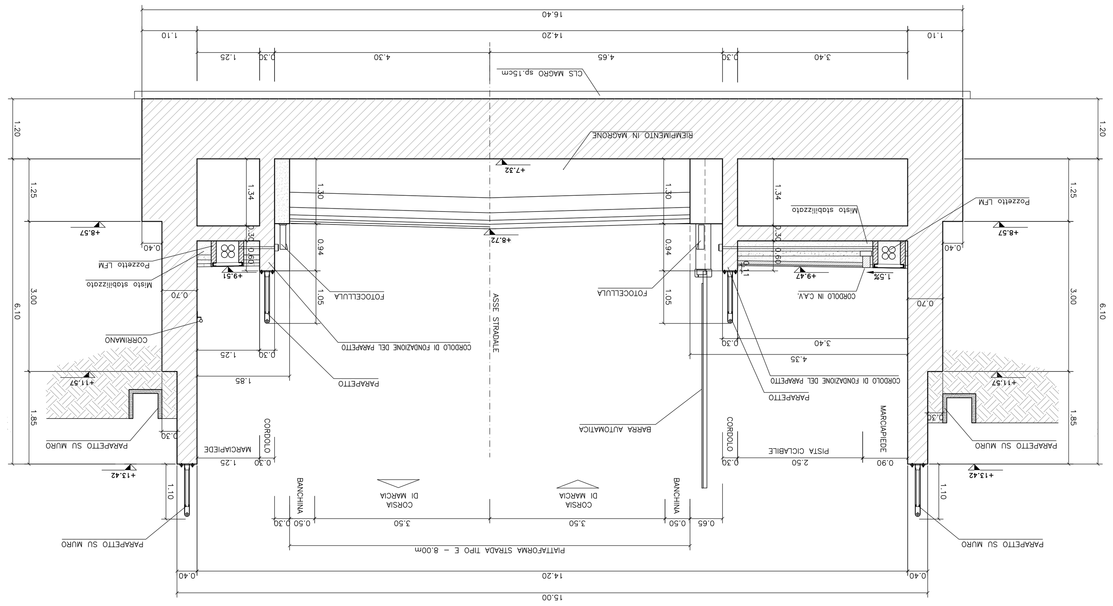

SEZIONE IN CORRISPONDENZA DELLA BARRA AUTOMATICA – Km 0+064.78

Scala 1:50

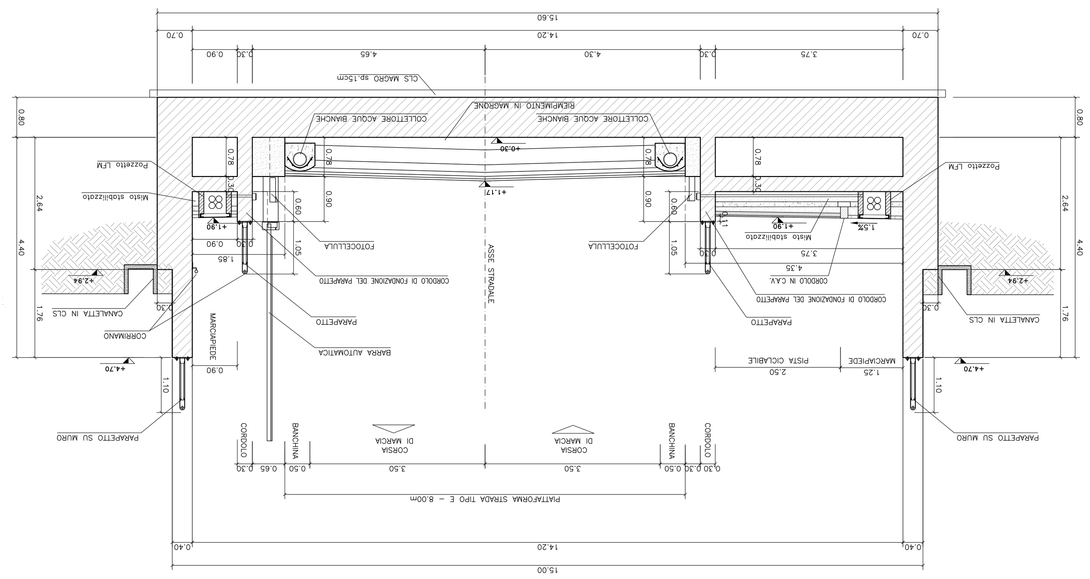

SEZIONE TRASVERSALE FERROVIA

Scala 1:50

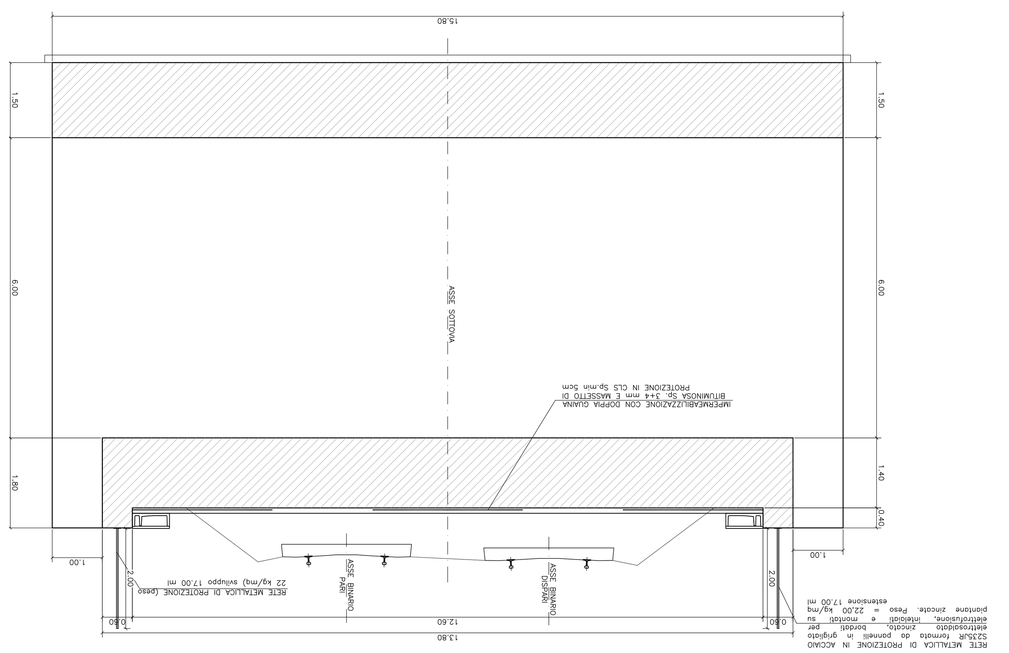

SEZIONE TIPO TRA MURI

Scala 1:50

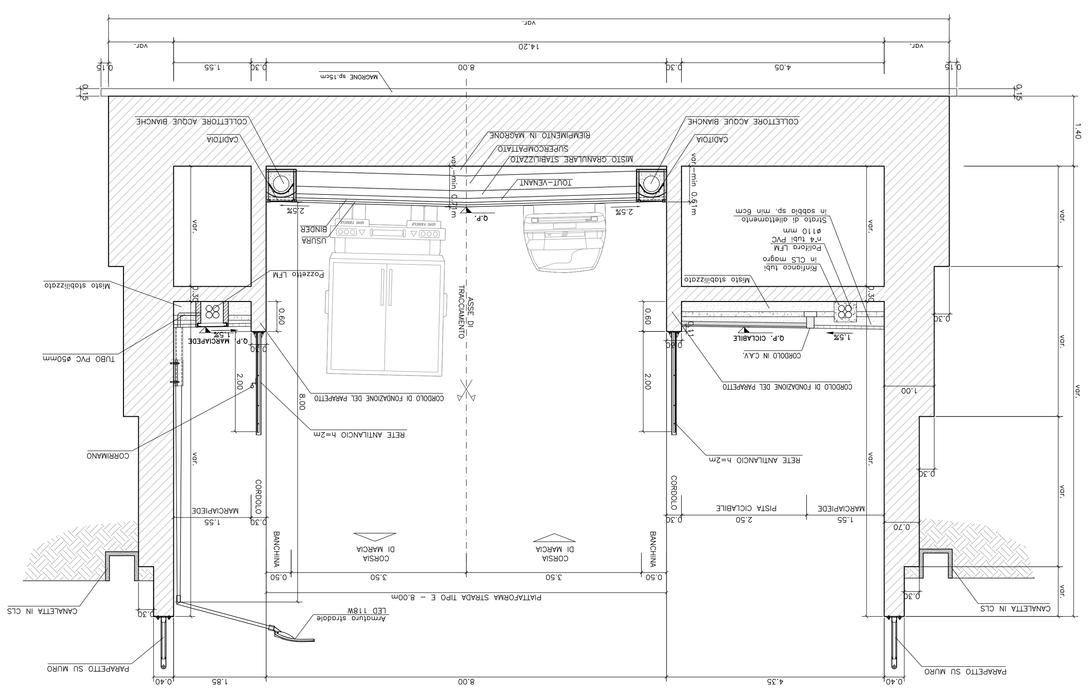

SEZIONE TIPO SOTTOVIA
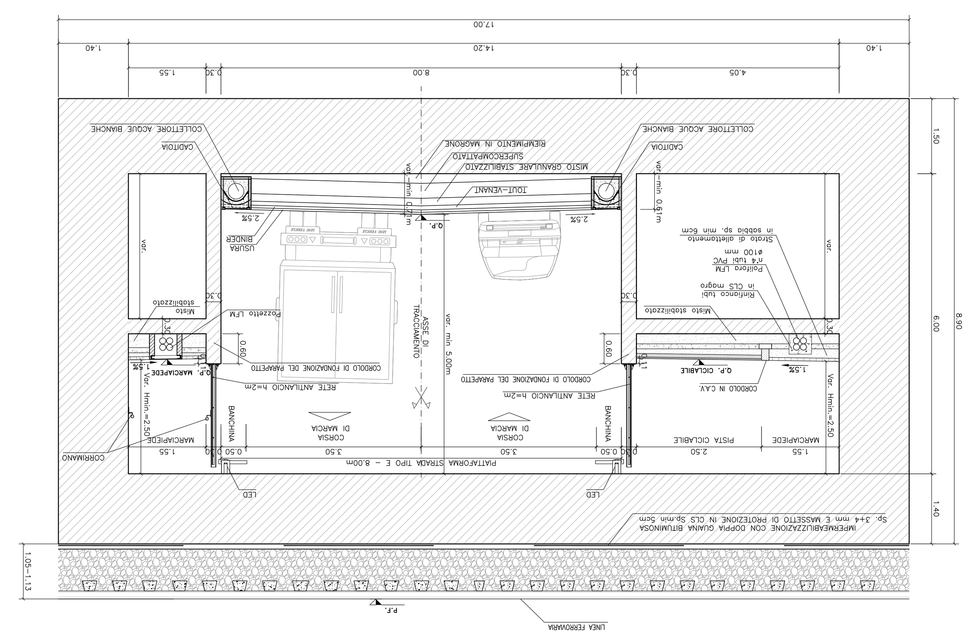
Scala 1:50