



ENEL-PEM-31/01/2024-0000017

VA pec mite gov it  
[va@pec.mite.gov.it](mailto:va@pec.mite.gov.it)

Silvia Terzoli  
[va-5@mite.gov.it](mailto:va-5@mite.gov.it)

**Regione Siciliana**  
**Assessorato Regionale del Territorio e dell'Ambiente**  
**Dipartimento Regionale Ambiente**  
**Servizio 1 – VIA/VAS – U.O. Attività Produttive**  
Via Ugo la Malfa, 169  
90146 Palermo  
PEC: [dipartimento.ambiente@certmail.regione.sicilia.it](mailto:dipartimento.ambiente@certmail.regione.sicilia.it)

parcoeolicomontisicani@pec.enel.it

PEM/DIR

**Oggetto:** Osservazioni al progetto cod. procedura 10648, relativo alla realizzazione di un impianto eolico denominato "Turrumè", costituito da 11 aerogeneratori di potenza unitaria di 6 MW, per una potenza complessiva di 66 MW e opere di connessione alla RTN, da realizzarsi nei Comuni di Polizzi Generosa (PA), Castellana Sicula (PA) e Valledlunga Pratameno (CL), Sclafani Bagni (PA) e Villalba (CL).

Spett.li Enti,

con riferimento alla procedura autorizzativa in oggetto, Parco Eolico Monte Sicani srl, non coinvolta nell'iter autorizzativo ancora pendente, rimette le proprie osservazioni di competenza nella nota allegata, predisposta secondo l'apposita modulistica, in qualità di titolare del parco eolico Campanella in corso di realizzazione e sito in prossimità del sito dove si dovrebbero realizzare le opere dell'impianto in oggetto.

In particolare, si evidenzia che l'eventuale sviluppo del progetto eolico, così come definito nella richiesta di autorizzazione, determinerebbe impatti di varia natura (di seguito meglio dettagliati), con conseguenti danni, anche da mancata produzione, per l'impianto nella titolarità della Scrivente.

In ragione di quanto sopra rappresentato, le Società si oppone al rilascio del titolo autorizzativo ovvero, in subordine, chiede una modifica del progetto di cui all'oggetto e la gestione delle eventuali future interferenze.

Restiamo in attesa di cortese riscontro e porgiamo,  
Distinti Saluti

**Modulo per la presentazione delle osservazioni per i piani/programmi/progetti sottoposti a procedimenti di valutazione ambientale di competenza statale**

**Parco Eolico Monti Sicani S.r.l.**, società interamente controllata da Enel Green Power Italia S.r.l., con sede legale in Roma, Viale Regina Margherita n. 125, capitale sociale Euro 10.000,00 i.v., numero di iscrizione al Registro delle Imprese di Roma n. 09576091004, Numero REA RM 1173069, rappresentata nella carica di Amministratore Unico e di Legale Rappresentante da Roberto Refrigeri, visura ordinaria società di capitale n. A C2Z6B159CD4D570489BE (di seguito anche "PEMS")

**PRESENTA**

ai sensi del D.Lgs.152/2006, le seguenti osservazioni al Progetto dell'impianto eolico denominato "Turrumè", costituito da 11 aerogeneratori di potenza unitaria di 6 MW, per una potenza complessiva di 66 MW e opere di connessione alla RTN, da realizzarsi nei Comuni di Polizzi Generosa (PA), Castellana Sicula (PA) e Vallelunga Pratameno (CL), Sclafani Bagni (PA) e Villalba (CL).

Procedura	Codice procedura	Data avvio	Stato procedura
Valutazione Impatto Ambientale (PNIEC-PNRR)	10648	28/11/2023	Istruttoria tecnica CTPNRR-PNIEC
Codice procedura (ID_VIP/ID_MATTM)	10648		
Oggetto:	Progetto di un impianto eolico denominato "Turrumè", costituito da 11 aerogeneratori di potenza unitaria di 6 MW, per una potenza complessiva di 66 MW e opere di connessione alla RTN, da realizzarsi nei Comuni di Polizzi Generosa (PA), Castellana Sicula (PA) e Vallelunga Pratameno (CL), Sclafani Bagni (PA) e Villalba (CL).		
Data presentazione istanza:	28/11/2023		
Data avvio consultazione pubblica:	13/12/2023		
Termine presentazione Osservazioni del Pubblico:	12/01/2024		
Responsabile del procedimento:	Silvia Terzoli - tel. 0657225074 - va-5@mite.gov.it		
Stato procedura:	Istruttoria tecnica CTPNRR-PNIEC		

**TESTO DELL' OSSERVAZIONE****Analisi sulle interferenze relative al Parco eolico Campanella di PEMS**

L'impianto in sviluppo prevede l'installazione di aerogeneratori in prossimità dell'impianto eolico di cui è titolare Parco Eolico Monti Sicani srl, ed essendo le turbine proposte di potenza e dimensioni molto elevate, emerge da una prima analisi che la futura installazione delle stesse aumenterebbe l'intensità di turbolenza, con conseguente diminuzione della producibilità dell'impianto di Parco Eolico Monti Sicani srl, aumento di costi di esercizio e riduzione della vita utile delle macchine. Emerge inoltre, da una prima analisi, che la perdita di producibilità annua dell'impianto autorizzato di Parco Eolico Monti Sicani srl è da valutarsi del 1+2%.

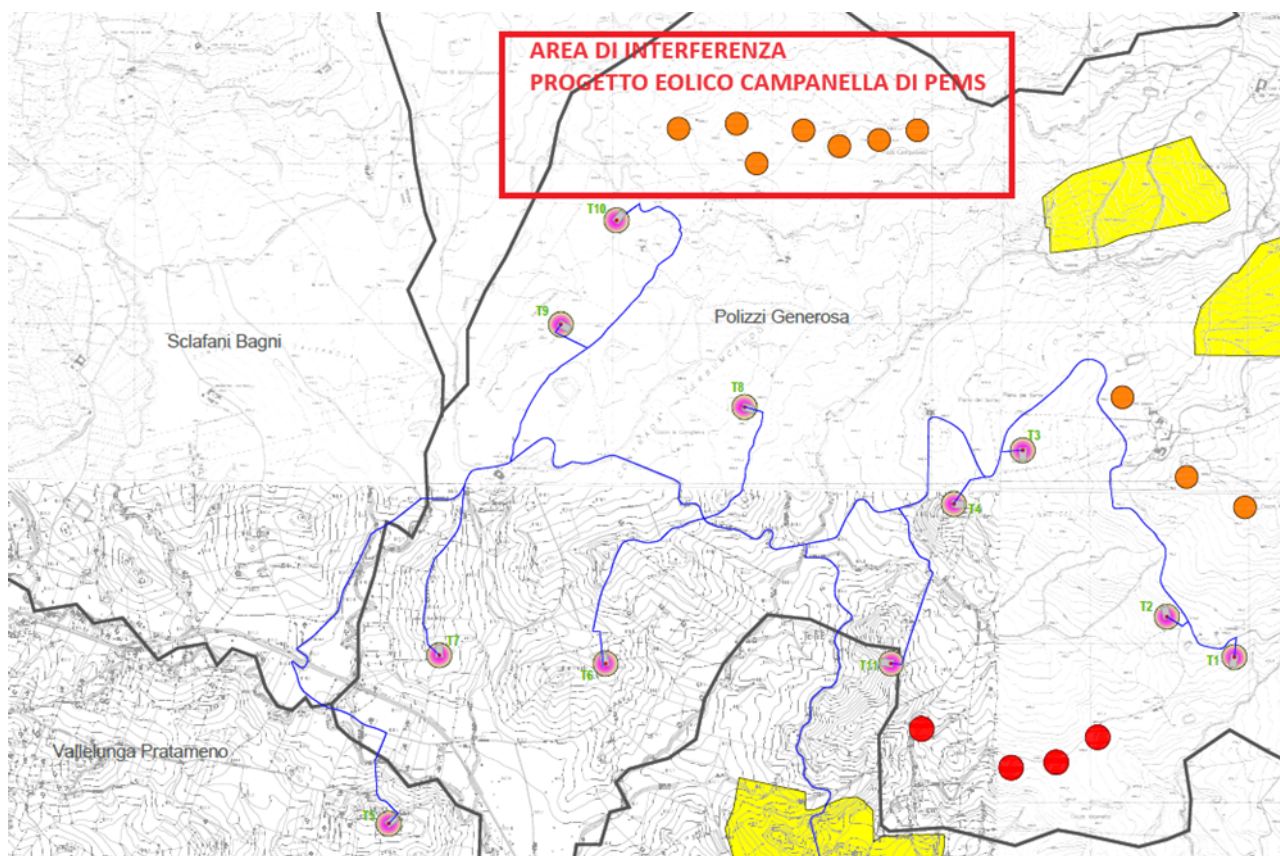

Estratto documento SIADW0014 inviato da proponente Edison

Il Sottoscritto dichiara di essere consapevole che, ai sensi dell' art. 24, comma 7 e dell' art.19 comma 12, del D.Lgs. 152/2006 e s.m.i., le presenti osservazioni e gli eventuali allegati tecnici saranno pubblicati sul Portale delle valutazioni ambientali VAS-VIA del Ministero dell' Ambiente e della Tutela del Territorio e del Mare ([www.va.minambiente.it](http://www.va.minambiente.it)).

**ELENCO ALLEGATI**

Allegato 1 - Dati personali del soggetto che presenta l' osservazione

Allegato 2 - Copia del documento di riconoscimento in corso