Planimetria Cabina Utente, dorsale 36 kV di collegamento tra Cabina Utente e Stazione RTN e area di cantiere - Scala 1:500

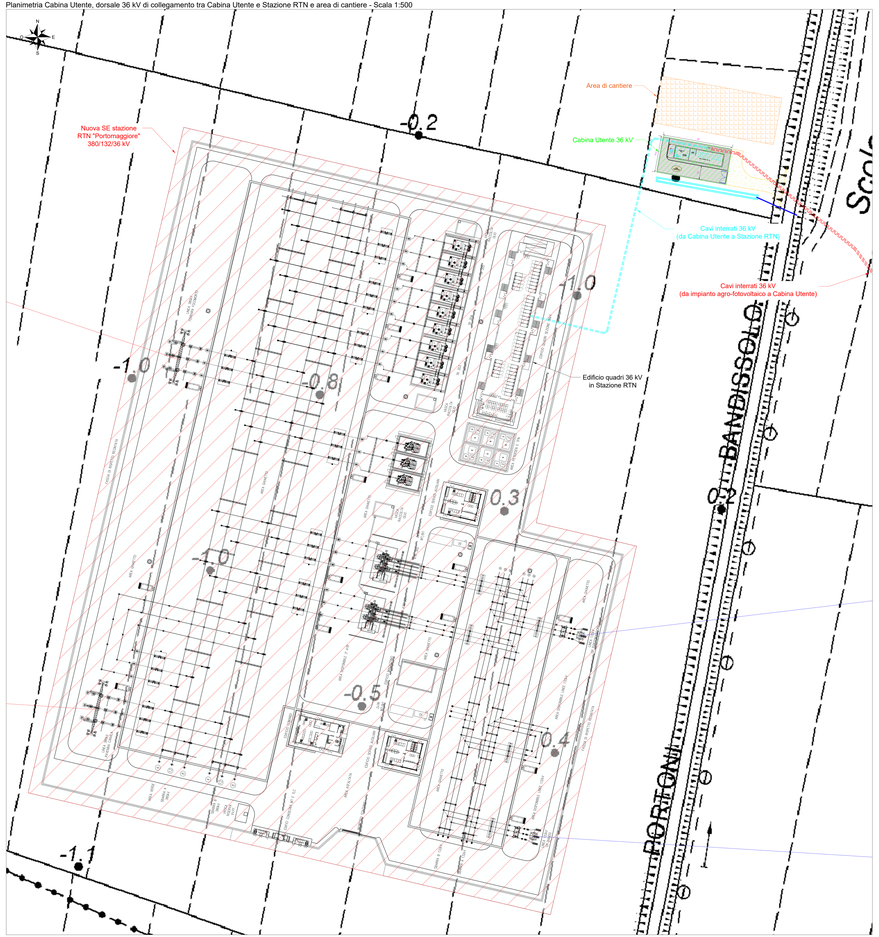

Planimetria Cabina Utente, dorsale 36 kV di collegamento tra Cabina Utente e Stazione RTN e area di cantiere - Scala 1:100

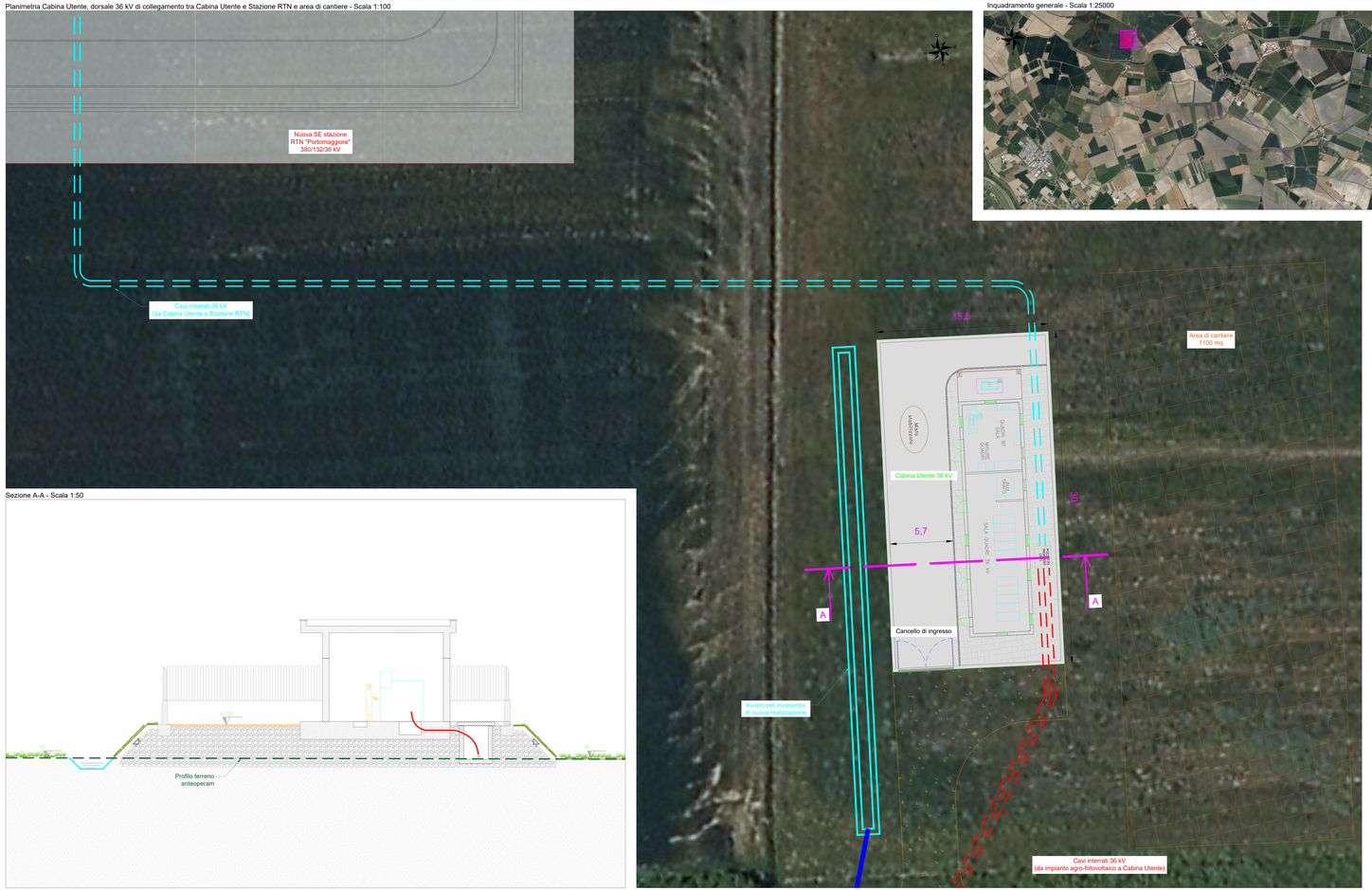

Inquadramento generale - Scala 1:25000

Sezione A-A - Scala 1:50

LEGENDA

- Cavidotto 36 kV da impianto agrivoltaico a Cabina Utente
- Cavidotto 36 kV da Cabina Utente a Stazione RTN
- Nuova SE RTN "Portomaggiore" 380/132/36 kV
- Cabina Utente 36 kV
- Linea esistente 380 kV "Ferrara Focomorto - Ravenna Canala"
- Raccordi AT 380 kV di nuova realizzazione
- Pali di nuova realizzazione per nuovi raccordi AT 380 kV
- Linea esistente 132 kV "CP Portomaggiore - CP Bando"
- Raccordi AT 132 kV di nuova realizzazione
- Pali di nuova realizzazione per nuovi raccordi AT 132 kV
- Tratte linee 380 kV e 132 kV esistenti da dismettere
- Area di cantiere

OMMITTENTE

Oro Rinnovabile S.r.l.
Via Sebastiano Caboto, 15
20094 Corsico (MI)

wood.

STUDIO DI PROGETTAZIONE

SCM INGEGNERIA

0	16.11.21	EMESSO PER ITER AUTORIZZATIVO	AV	CR	PM
REV.	DATE	DESCRIPTION	BY	CHK	APP.

Impianto agrivoltaico "Argenta 1" da 68.309,3kWp, opere connesse e infrastrutture indispensabili.
Comuni di Argenta e Portomaggiore (FE)

PROGETTO DEFINITIVO IMPIANTO AGRIVOLTAICO E OPERE DI UTENZA

DRAWTITLE
TAV. 40
Planimetria cabina utente, dorsale 36 kV di collegamento tra Cabina Utente e Stazione RTN e area di cantiere

Questo documento è di proprietà di Oro Rinnovabile S.r.l. e è detenuto cartifico che il documento si trova l'ultima registrata.
Ogni utilizzo, copia, modifica o diffusione non autorizzata sarà perseguita. di rispetto successive da parte di Oro Rinnovabile S.r.l.

APPROVED FOR CONSTRUCTION
DRL REV. DATE
SIGNATURE
GRADE N°
SUPPLIER
CONTRACT N° CODE/LISTA
SUPPLIER'S CODE
DC DRL APPROVED BY STAMP
DC DRL DATE APPROVED
BF DRC N° REV.
SHEET OF

CAD FILE NAME 2100U541