

- Legenda**
- Confine comunale
  - Territorio urbanizzato
  - Tutela dell'ambiente e dell'identità storico culturale**
  - Tutela ambientale e paesaggistica**
  - Invasi ed alberi di laghi, bacini e corsi d'acqua (PTCP)
  - Zone di tutela dei corsi d'acqua (PTCP)
  - Zona di particolare interesse paesaggistico-ambientale (PTCP)
  - Zona di tutela naturalistica (PTCP)
  - Dossi di rilevanza storico-documentale e paesistica (PTCP)
  - Siti di Importanza Comunitaria (SIC) e Zone di Protezione Speciale (ZPS)
  - Area naturale
  - Casi istitute
  - Centri storici
  - Area soggetta a vincolo paesaggistico**
  - Territori contigui ai laghi (D.lgs. 42/2004 art.142 lett. b)
  - Tormenti e corsi d'acqua e relative sponde per m. 150 (D.lgs. 42/2004 art.142 lett. c)
  - Parco del Delta del Po (D.lgs. 42/2004 art.142 lett. f)
  - Territori coperti da foreste e da boschi (PTCP + D.lgs. 42/2004 art.142 lett. g)
  - Zone uniche - Convenzione di Ramsar (D.lgs. 42/2004 art.142 lett. i)
  - Area interessata da specifiche disposizioni di vincolo (art. 135 D.lgs.42/2004)
  - Complessi archeologici (PTCP + D.lgs. 42/2004 art.142 lett. m)
  - Area di accertata e rilevante consistenza archeologica (PTCP + D.lgs. 42/2004 art.142 lett. n)
  - Area di concentrazione di materiali archeologici (PTCP + D.lgs. 42/2004 art.142 lett. m)
  - Tutela dei beni storico testimoniali e culturali**
  - Edifici e complessi di interesse storico-architettonico a categoria di tutela
  - Edifici e complessi di interesse storico-architettonico a categoria di tutela con vincolo di bene culturale (D.lgs. 42/2004 art.10 e 11)
  - Edifici e complessi di interesse storico-testimoniale a categoria di tutela
  - Alberi di pregio
  - Mostrine tutelate e relativa classe di tutela:
    - 1 - componente complessa del paesaggio da conservare
    - 2 - componente ambientale di base
    - 2a - da conservare
    - 2b - da migliorare
    - 3 - componente storico documentale
  - Zona interessata dal sito UNESCO area iscritta
  - Zona interessata dal sito UNESCO area tampone
  - Siti vincolati di interesse archeologico di cui alla parte II del D.lgs. 42/2004
  - Perfinezze di edifici e complessi edilizi di interesse storico-architettonico esterne ai centri urbani
  - Corti rurali integrate
  - Visibilità storica
  - Area perenne dal fuoco
  - Tutela relative alla vulnerabilità e sicurezza del territorio**
  - Zone di rispetto ambientale
  - Zone di rispetto dei depuratori
  - Zone di rispetto stradale
  - Zone di rispetto ferroviario
  - Fascia di rispetto degli elettrodi
  - Zone di rispetto per installazioni militari
  - Fascia di rispetto delle stazioni panoramiche
  - Zona di particolare protezione dall'inquinamento luminoso DGR 1732/2015: Osservatorio astronomico Piacio Natali
  - Fascia di rispetto del condotto di ammissione ed effluve
  - Condotta armonizzata ed effluve
  - Metanodotto
  - Stazione radiobase
  - Istrosia: limite massimo d'esproprio
  - Istrosia: nuovo altro canale navigabile
  - Fascia di pertinenza fluviale (PSAI Reno)
  - Fascia di pertinenza fluviale (PSAI Reno) in territorio urbanizzato
  - Impianto a rischio di incidente rilevante

Unione dei Comuni  
 Piano Urbanistico Generale (PUG) L.R. 24/2017  
 Tavola dei vincoli  
 Tutela e vincoli ambientali e paesaggistici  
 VIN-tav.1.6

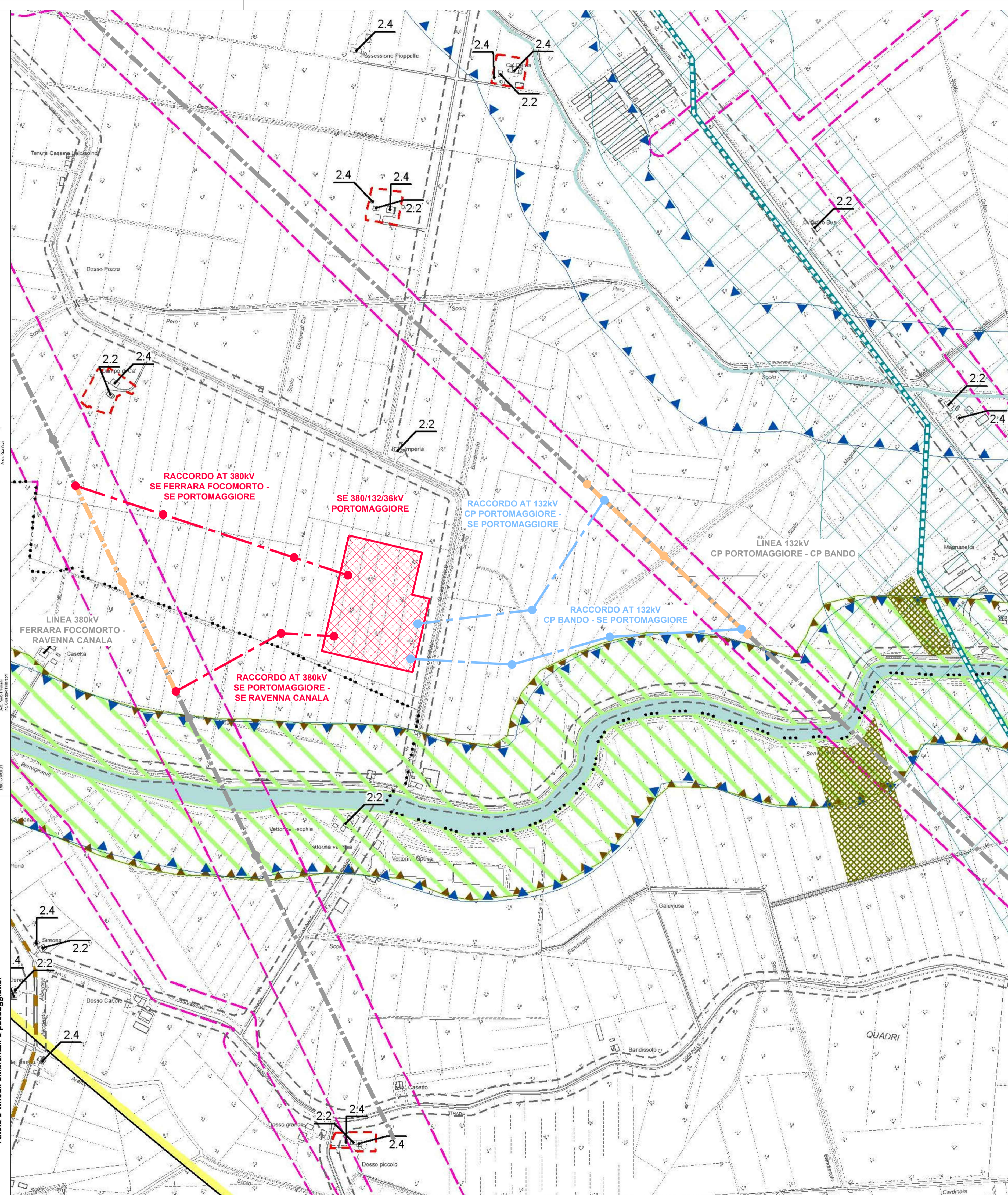

- LEGENDA GENERALE**
- RACCORDI AEREI 380kV
  - ASSE NUOVI SOSTEGNI LINEA 380kV
  - RACCORDI AEREI 132kV
  - ASSE NUOVI SOSTEGNI LINEA 132kV
  - LINEE AEREE TRATTE DA DEMOLIRE
  - LINEE AT ESISTENTI
  - AREA STAZIONI ELETTRICHE

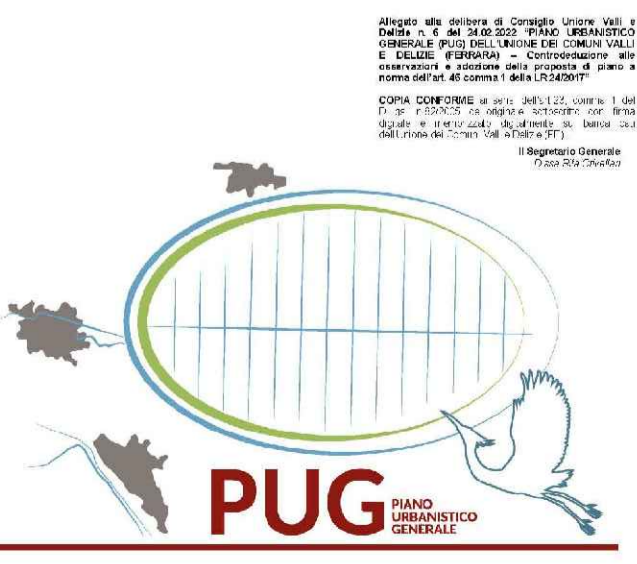
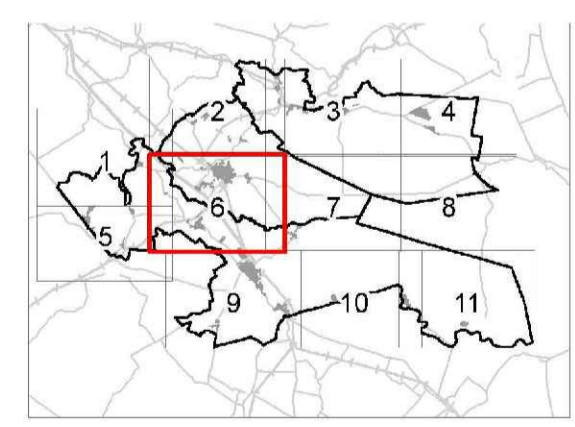

*Flavia Baccin*

REVISIONE	DATA	ELABORATO	VERIFICATO	APPROVATO	DESCRIZIONE
B	13.9.2022	017	013	093	Revisione generale
A	13.6.2022	097	013	093	Emissione per autorizzazione

COMITENTE	INQUADRO
enfinity	SE 380/132/36 kV PORTOMAGGIORE

INGEGNERIA & COSTRUZIONI	TITOLO
BRULLI Trasmissione	INQUADRAMENTO SU PIANIFICAZIONE URBANISTICA E VINCOLI UNIONE VALLI E DELIZIE

SCALA	FORMATO	FOLIO / DI	N. DOCUMENTO
1 : 5.000	A1	1 / 3	4 8 4 3 5 B



- Legenda**
- Confine comunale
  - Territorio Urbanizzato
  - Aree protette ad alta naturalità e risorse naturali**
  - ▭ Parco del Delta del Po
  - ▭ Aree protette ad alta naturalità
  - Alberi di pregio
  - Maceri
  - ▨ Oasi istituite
  - ▨ Aree di riequilibrio ecologico
  - Aree a medio grado di produzione di servizi ecosistemici**
  - ▭ Vigneti
  - ▭ Frutteti
  - ▭ Arboricoltura da legno, pioppeti
  - ▭ Campi fotovoltaici
  - Componenti eco-paesaggistiche**
  - ▭ Aree boscate da salvaguardare
  - ▭ Aree con vegetazione in evoluzione, boscaglie, argini
  - Aree verdi antropiche**
  - ▭ Verde a verde pubblico
  - ▭ Aree attrezzate per attività sportive o turistico ricreative
  - ▭ Parchi e verde privato
  - Infrastrutture blu esistenti**
  - ▭ Corridoi ecologici primari e secondari
  - ▭ Zone umide interne
  - ▭ Bacini artificiali
  - Rete ecologica**
  - ▭ Nodo ecologico esistente - core area
  - ▭ Nodo ecologico esistente - area tampone
  - ▭ Ulteriori connessioni ecologiche locali esistenti e da realizzare
  - Percorsi ed itinerari**
  - ▭ Rete ecologica: Itinerari di connessione principali
  - ▭ Rete ecologica: Itinerari di connessione secondari
  - ▭ Strade storiche o panoramiche
  - Infrastrutture verdi e blu di progetto**
  - ▭ Proposte di aree di riforestazione
  - ▭ Proposte di aree di rinaturalizzazione
  - Sistema delle risorse storiche e storico-testimoniali**
  - ▭ Zona interessata dal sito UNESCO aree iscritte
  - ▭ Zona interessata dal sito UNESCO aree tampone
  - ▭ Complessi archeologici
  - ▲ Delizie Estensi
  - Edifici storici più strettamente collegati ai progetti di valorizzazione
  - ★ Rinvenimenti archeologici significativi
  - Progetti di valorizzazione**
  - ▭ Progetti per la valorizzazione culturale
  - ▭ Progetti a vocazione naturalistica
  - ▭ Progetti ambientali per la valorizzazione urbana e per attività del tempo libero

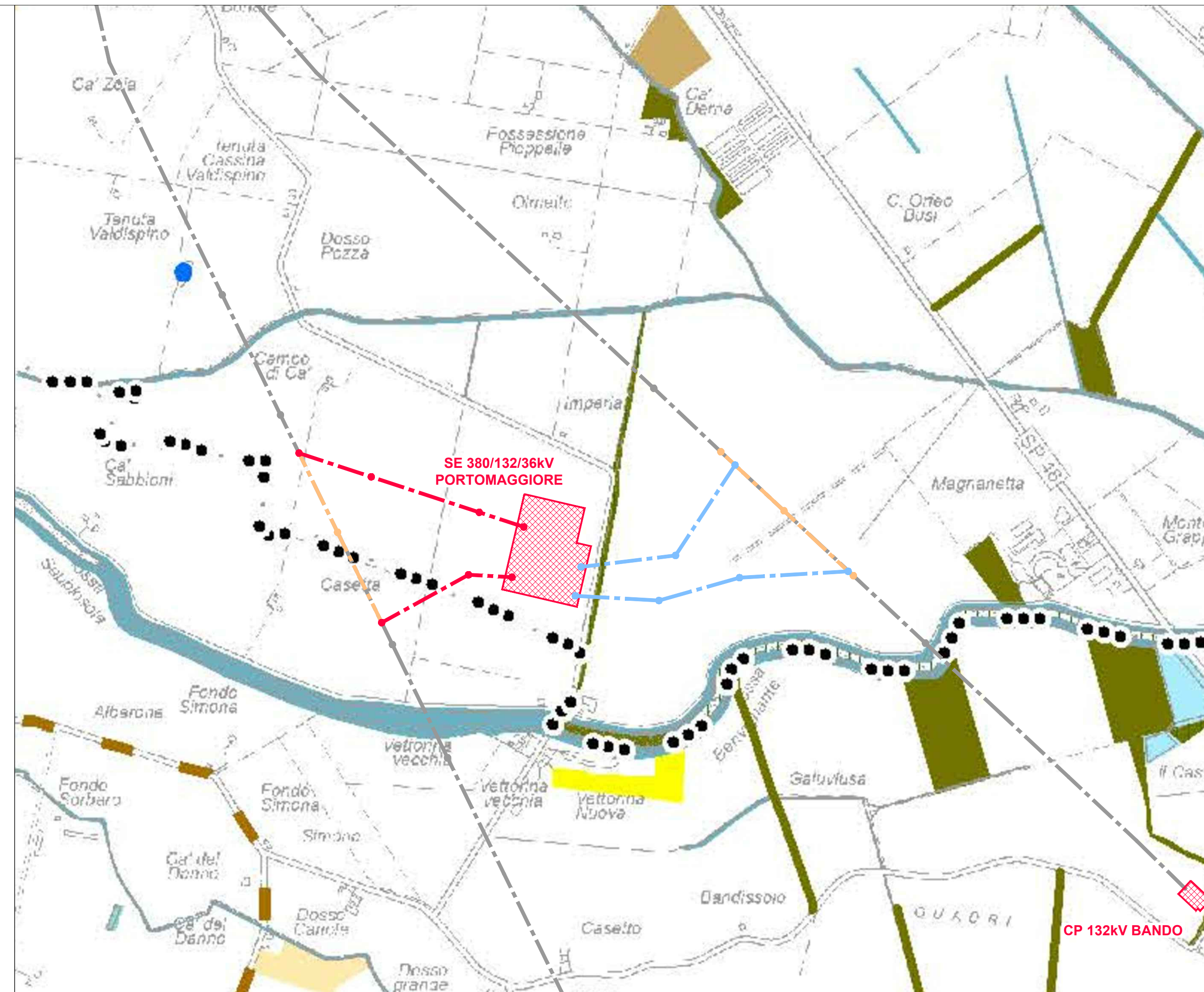

Argento | Ostellato | Portomaggiore  
Unione dei Comuni  
**Valli e Delizie**  
Piano Urbanistico Generale (PUG) L.R. 24/2017  
ELAB. TAV\_2

Valore ambientale ed economica del territorio rurale

Progetto di studio di fattibilità per la realizzazione di una linea aerea ad alta tensione (380/132/36 kV) e di una cabina di trasformazione (380/132 kV) nel territorio rurale dell'Unione dei Comuni Valli e Delizie. L'opera è prevista in attuazione del Piano Urbanistico Generale (PUG) approvato con deliberazione n. 10 del 15/06/2017. Il presente studio è stato elaborato dall'ingegner Marco...

- LEGENDA GENERALE**
- RACCORDO AEREO 380KV
  - ASSE NUOVA SOSTECON LINEA 380KV
  - RACCORDO AEREO 132KV
  - ASSE NUOVA SOSTECON LINEA 132KV
  - LINEE AEREE TRATTE DA DEMOLIRE
  - LINEE AT ESISTENTI
  - ▭ AREA STAZIONI ELETTRICHE

Argento | Ostellato | Portomaggiore  
Unione dei Comuni  
**Valli e Delizie**  
Piano Urbanistico Generale (PUG) L.R. 24/2017  
ELAB. TAV\_6.3

Disciplina degli interventi diretti nel territorio rurale

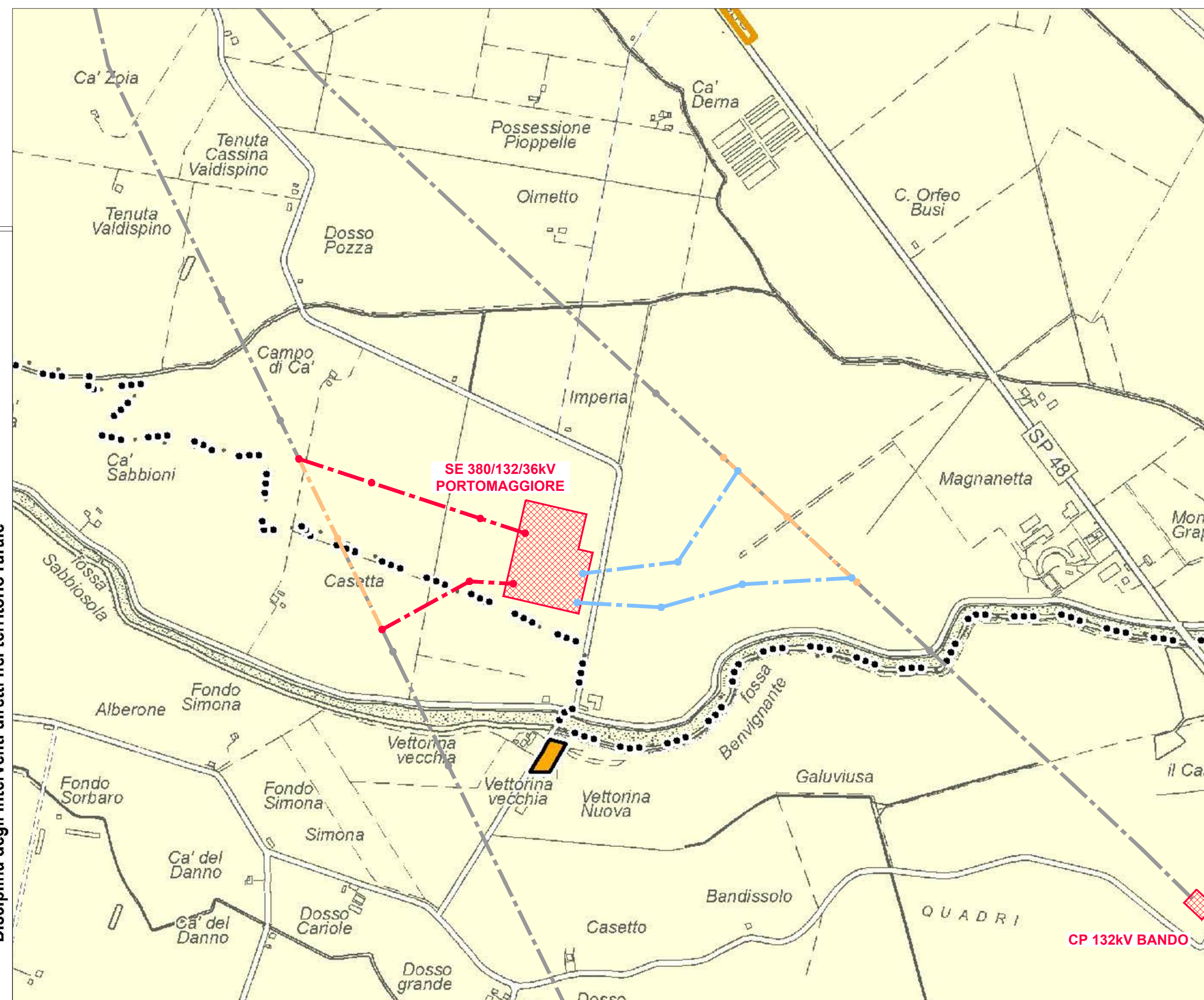

- Legenda**
- Confine comunale
  - ▭ Territorio agricolo di rilievo paesaggistico
  - ▭ Territorio agricolo di rilievo paesaggistico del Mezzano
  - ▭ Territorio agricolo ad alta vocazione produttiva
  - ▭ Territorio Urbanizzato
  - Aree protette ad alta naturalità e risorse naturali**
  - ▭ Parco del Delta del Po e relativo nome di Stazione
  - ▭ Oasi istituite
  - Altre funzioni in territorio rurale**
  - ▭ Luoghi di culto e cimiteri
  - ▭ Impianti di depurazione
  - ▭ Spazi e impianti per la raccolta dei rifiuti solidi
  - ▭ Impianti produttivi - IPR
  - ▭ Aree attrezzate per attività sportive e ricreative
  - ▭ Perimetro di area soggetta a disciplina particolareggiata, di cui all'art. 5.8 comma 3

Ing. Marco...

REVISIONE	DATA	ELABORATO	VERIFICATO	APPROVATO	DESCRIZIONE
0	15.6.2022	007	013	003	Revisione generale
1	15.6.2022	007	013	003	Emisione per autorizzazione
<p>enfinity</p> <p>SE 380/132/36 kV PORTOMAGGIORE</p> <p><b>BRULLI</b> trasmissione</p> <p>INQUADRAMENTO SU PIANIFICAZIONE URBANISTICA E VINCOLI UNIONE VALLI E DELIZIE</p> <p>SCALA: 1:10000    FORMATO: A0    FOGLIO: 2/3    N. COLLEGATO: 4 8 4 3 5 B</p>					



