

COMUNE DI LICODIA EUBEA
PROVINCIA DI CATANIA

PIANO REGOLATORE GENERALE

GRUPPO DI LAVORO
- prof. arch. Giuseppe Ippolito
- dott. ing. Valentino Ippolito
- dott. arch. Marco Aurelio Sinagra

AMBITO TERRITORIALE B

PIANIFICAZIONE TERRITORIALE

ZONIZZAZIONE DEL TERRITORIO COMUNALE

RAPPORTO: 1:10.000
TAVOLA: B1B
DATA: Febbraio 2017
Revisione:

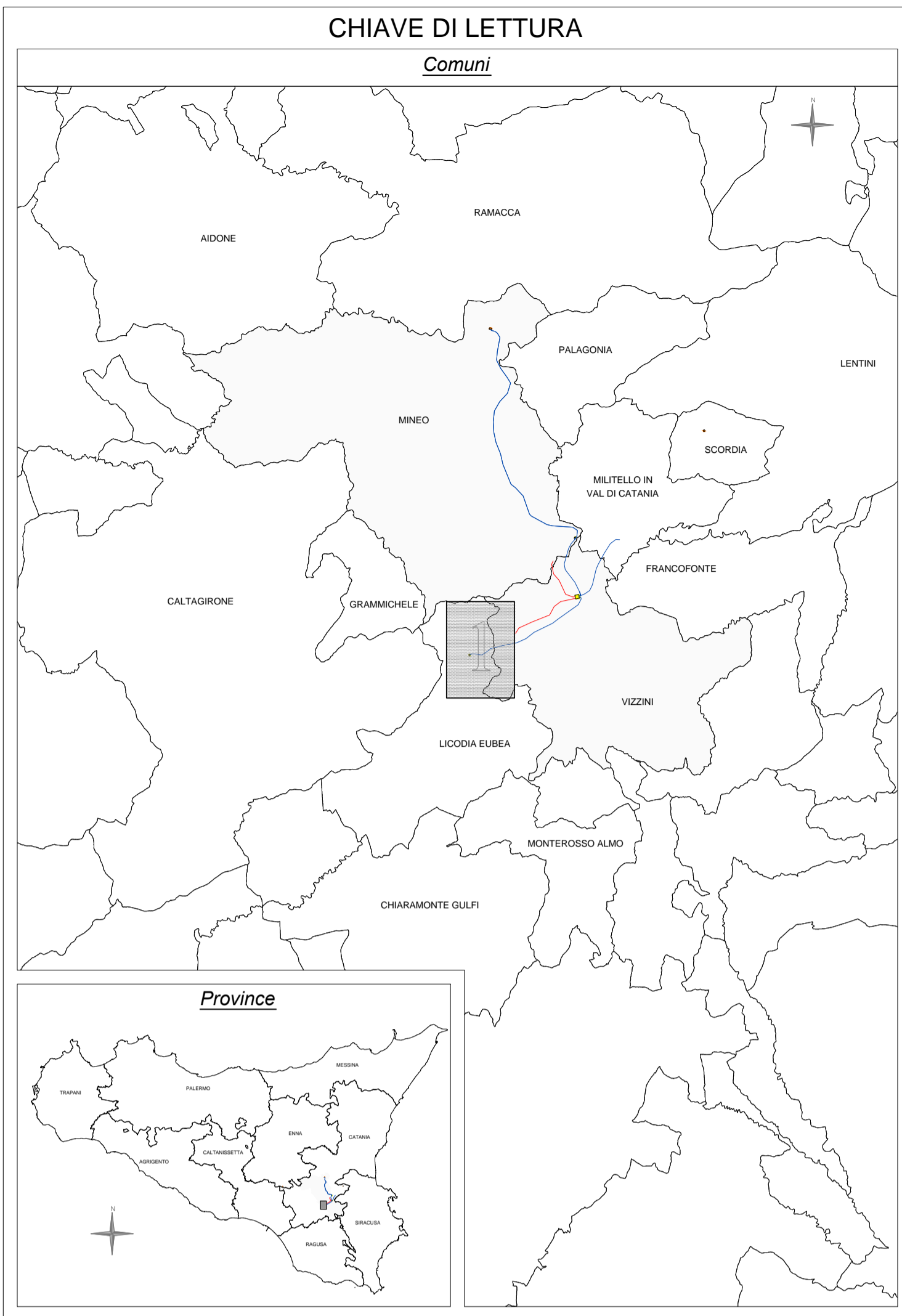
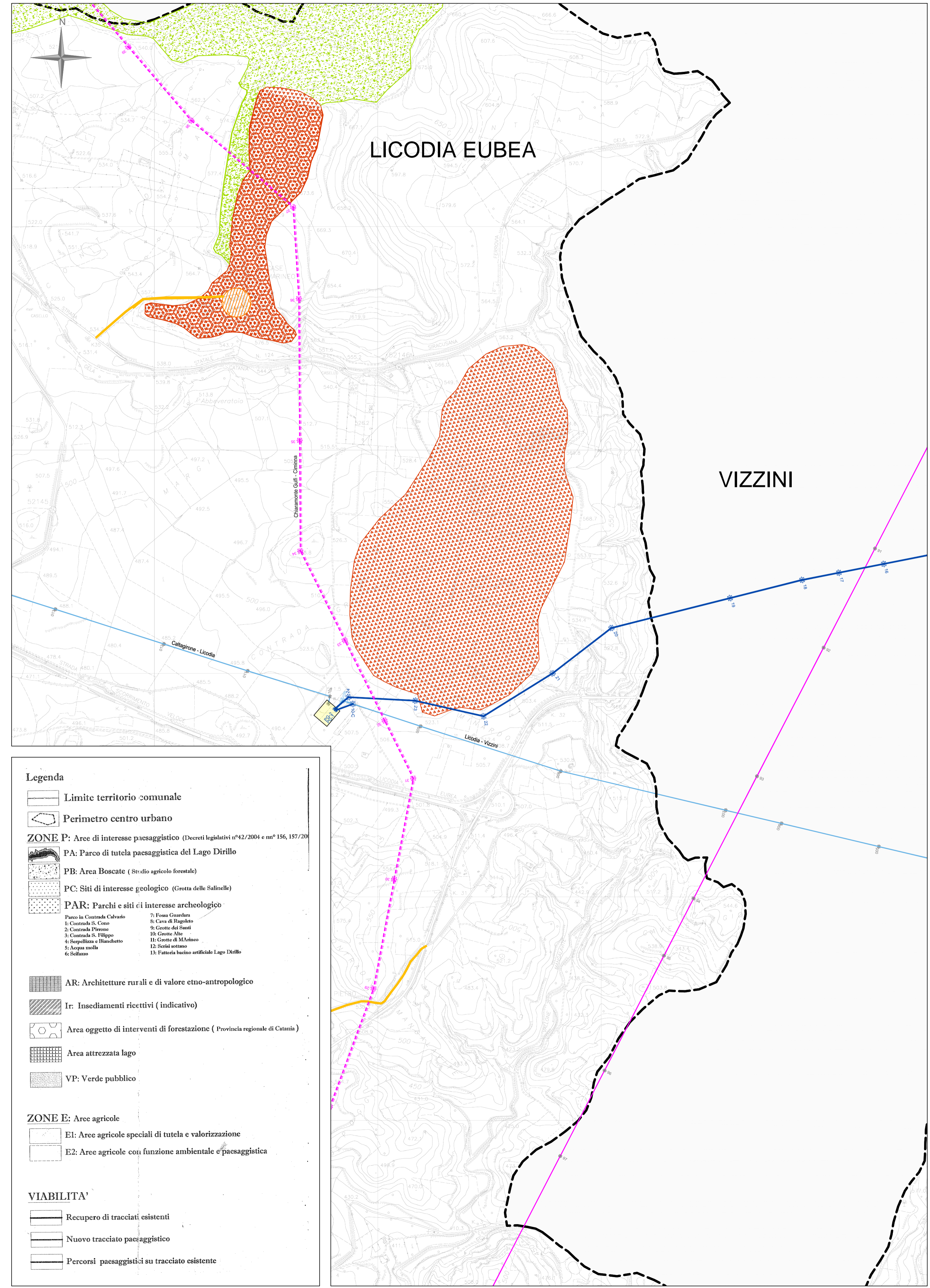

Legenda

— Limite territoriale comunale

ZONE P: Aree di interesse paesaggistico (Decreti legislativi n°42/2004 e n° 156, 157/2006)

PB: Area Boscate (Studio agricolo forestale)

PAR: Parchi e siti di interesse archeologico

Parco in Contrada Calvario
1: Contrada S. Cono
2: Contrada Pirone
3: Contrada S. Filippo
4: Serpellizza e Bianchetto
5: Acqua molla
6: Scifazzo

7: Fossa Guardara
8: Cava di Ragolito
9: Grotte dei Santi
10: Grotte Alte
11: Grotte di MARINEO
12: Serisi sottano
13: Fattoria bacino artificiale Lago Dirillo

AR: Architetture rurali e di valore etno-antropologico

ZONE E: Aree agricole

E1: Aree agricole speciali di tutela e valorizzazione

VIABILITA'

— Recupero di tracciati esistenti

Legenda

— Limite territoriale comunale

— Perimetro centro urbano

ZONE P: Aree di interesse paesaggistico (Decreti legislativi n°42/2004 e n° 156, 157/2006)

PA: Parco di tutela paesaggistica del Lago Dirillo

PB: Area Boscate (Studio agricolo forestale)

PC: Siti di interesse geologico (Grotta delle Salinelle)

PAR: Parchi e siti di interesse archeologico

Parco in Contrada Calvario
1: Contrada S. Cono
2: Contrada Pirone
3: Contrada S. Filippo
4: Serpellizza e Bianchetto
5: Acqua molla
6: Scifazzo

7: Fossa Guardara
8: Cava di Ragolito
9: Grotte dei Santi
10: Grotte Alte
11: Grotte di MARINEO
12: Serisi sottano
13: Fattoria bacino artificiale Lago Dirillo

AR: Architetture rurali e di valore etno-antropologico

Ir: Insediamenti ricettivi (indicativo)

Area oggetto di interventi di forestazione (Provincia regionale di Catania)

Area attrezzata lago

VP: Verde pubblico

ZONE E: Aree agricole

E1: Aree agricole speciali di tutela e valorizzazione

E2: Aree agricole con funzione ambientale e paesaggistica

VIABILITA'

— Recupero di tracciati esistenti

— Nuovo tracciato paesaggistico

— Percorsi paesaggistici su tracciato esistente

LEGENDA

— Vn: 150 - 220 - 380 KV

— Vn: 150 - 220 - 380 KV

— Vn: 150 - 220 - 380 KV

— Vn: 150 - 220 - 380 KV

— Vn: 150 - 220 - 380 KV

— Vn: 150 - 220 - 380 KV

— Vn: 150 - 220 - 380 KV

— Vn: 150 - 220 - 380 KV

— Sostegno

— ZONE E1-E2: AREE AGRICOLE

PB: Aree Boscate(Studio Agricolo Forestale)

PAR: Parchi e Siti di interesse archeologico
10 : Grotte Alte
11 : Grotte di MARINEO

AR: Architetture Rurali e di Valore Etno-Antropologico

— Recupero di Tracciati Esistenti

REVISIONI				
00	03/12/2012	Emissione per PTO	G. SAVICA ING.PRENA	S. MADONIA ING.PRENA
N.	DATA	DESCRIZIONE	ELABORATO	VERIFICATO
TIPOLOGIA DELL'ELABORATO		CODIFICA DELL'ELABORATO		
PLANIMETRIA		DEGR11010BGL00071		
PROGETTO		TITOLO		
WBS: TE-GR-11-010		Nuova SE 380/150 kV di Vizzini con raccordi aerei 380-150 kV alla RTN ed opere connesse		
RICAVATO DAL DOC. TERNA		APPENDICE C Stralcio PRG con indicazione dei tracciati Comune di Licodia Eubea		
CLASSIFICAZIONE DI SICUREZZA				
NOME DEL FILE	SCALA CAD	FORMATO	SCALA	FOGLIO
DEGR11010BGL00071_00.dwg	1 unità = 1m	594 x 840	1:10.000	01 / 01

Questo documento contiene informazioni di proprietà Terna Rete Italia S.p.A. e deve essere utilizzato esclusivamente dal destinatario in relazione alle finalità per le quali è stato ricevuto. E' vietata qualsiasi forma di riproduzione o di divulgazione senza il permesso scritto di Terna Rete Italia S.p.A. and it will have to be used exclusively for the purposes for which it has been furnished. Whichever shape of spreading or reproduction without the written permission of Terna Rete Italia S.p.A. is prohibited.