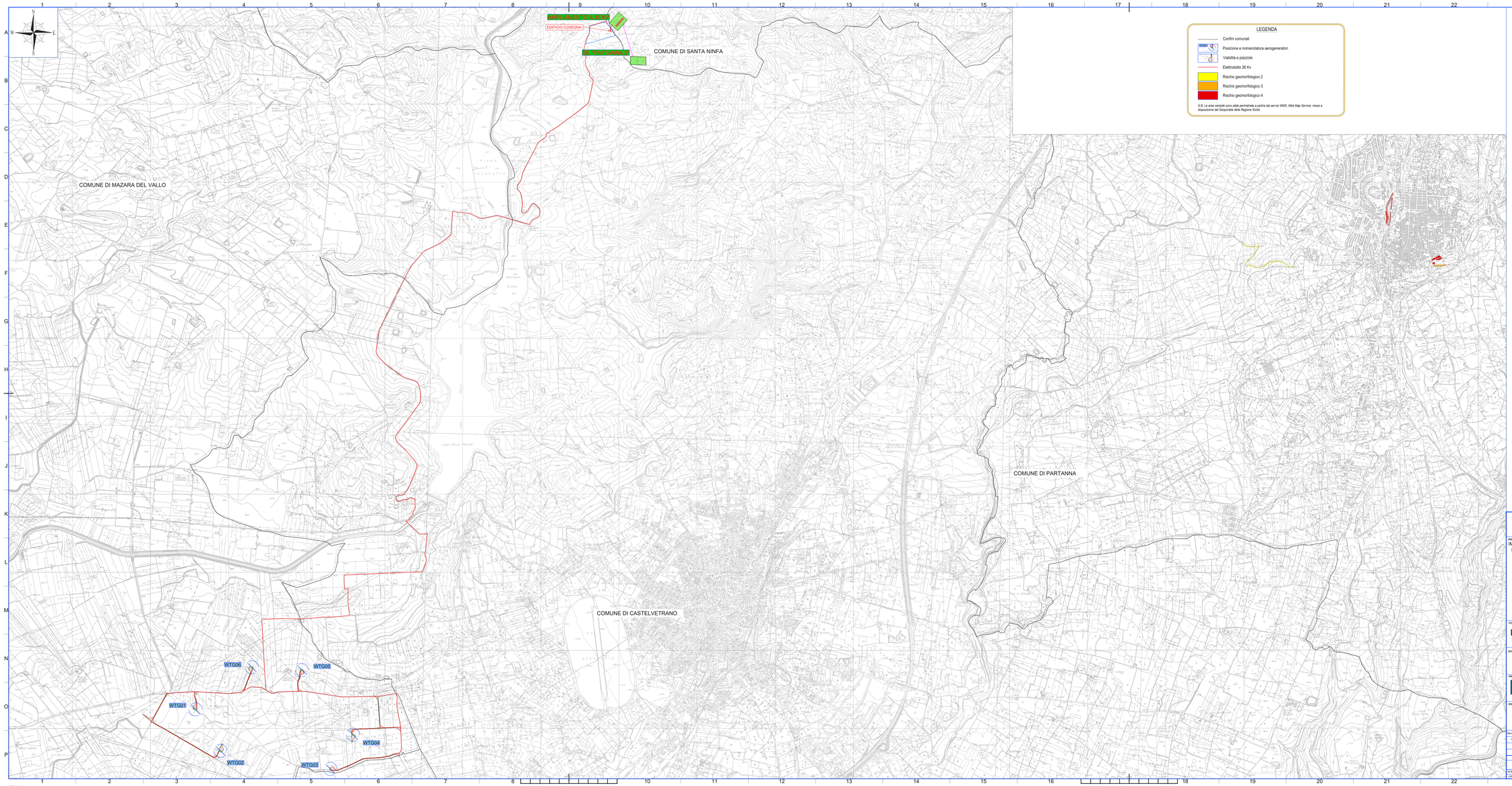


## LEGENDA

- Confini comunali
- Posizione e nomenclatura aerogeneratori
- Viabilità e piazzole
- Elettrodotto 36 Kv
- Rischio geomorfologico 2
- Rischio geomorfologico 3
- Rischio geomorfologico 4

*N.B. Le aree campite sono state perimetrate a partire dai servizi WMS, Web Map Service, messi a disposizione dal Geoportale della Regione Sicilia*

# REGIONE SICILIA
## Provincia di Trapani
### COMUNE DI MAZARA DEL VALLO

PROGETTO:

IMPIANTO EOLICO " RACASALE" NEL COMUNE DI MAZARA DEL VALLO (TP) DI POTENZA PARI A 37,2 MW E RELATIVE OPERE DI CONNESSIONE ALLA RTN

PROGETTO DEFINITIVO

COMMITTENTE

LIMES 22 S.r.l.
Via Giuseppe Giardino 22 - 39018 Parlone (BR), Italia
Tel. +39 0384787215

LIMES RENEWABLE ENERGY

SVILUPPATORE

IBS ENERGY S.r.l.
Via Bertagna, 30, 20146, Milano Italia
Tel. +39 340 -info@ibsenergy.it

PROGETTISTA

Hydro Engineering s.s.
di Damiano e Mariano Gullo
via Rossotti, 39
91011 Alcamo (TP) Italy
gallo mariano
ordine ingegneri
TP 724
GMT+01:00

ORDINE DEGLI INGEGNERI PROV. TRAPANI Ing. Mariano Gullo N. 724

OGGETTO DELL'ELABORATO

CARTA DEI VINCOLI NELL'AREA DI INTERVENTO
PAI - RISCHIO GEOMORFOLOGICO

| REV. | DATA | ATTIVITA' | REDATTO | VERIFICATO | APPROVATO |
|---|---|---|---|---|---|
| 0 | Agosto 2023 | PRIMA EMISSIONE | AC | GL | MG |

| CODICE PROGETTISTA | DATA | SCALA | FORMATO FOGLIO | | CODICE COMMITTENTE |
|---|---|---|---|---|---|
| REC-SA-T30 | Agosto 2023 | 1:10.000 | A1x3 | 1 di 1 | |

NOME FILE: REC-SA-T30_CARTA DEI VINCOLI NELL'AREA DI INTERVENTO - PAI - RISCHIO GEOMORFOLOGICO.dwg

UNI EN ISO 9001 - A norma di UNI 1806 la quale dichiarata che non può essere riprodotta neppure parzialmente senza la loro autorizzazione scritta.

ISO-A1x3