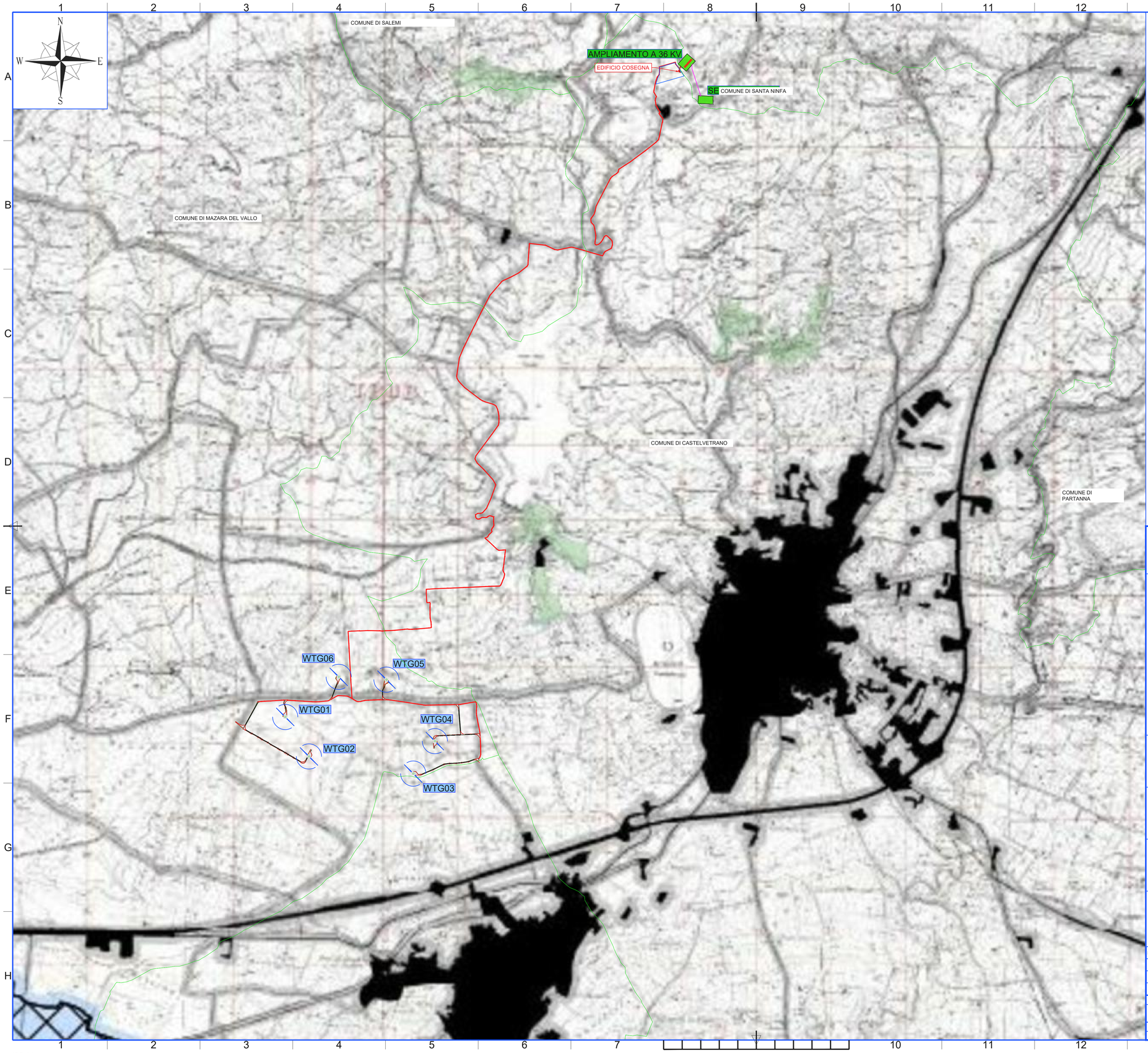

LEGENDA

- Confini comunali
- Posizione e nomenclatura aerogeneratori
- Elettrodotto 36 Kv
- Viabilità e piazzole

- SIC
- SIC/ZPS
- ZPS
- Riserve Naturali
- Demani forestali non coincidenti con istituti di protezione
- Oasi di protezione per la fauna
- Divieto di esercizio venatorio - ARTA (DDG 442 - 10/08/2012) o Sito Natura 2000 non sottoposto a V.I.
- Aree urbanizzate e viabilità
- Divieto di esercizio venatorio - LN 157/92 (art. 21)

La cartografia di base è relativa all'ATC TP02 reperibile al seguente indirizzo:
https://www.regione.sicilia.it/istituzioni/regione/strutture-regionali/assessorato-agricoltura-sviluppo-rurale-pesca-mediterranea/dipartimento-sviluppo-rurale-territoriale/altri-contenuti/faunistico-venatorio/piano-regionale

REGIONE SICILIA

Provincia di Trapani

COMUNE DI MAZARA DEL VALLO

PROGETTO

IMPIANTO EOLICO " RACASALE" NEL COMUNE DI MAZARA DEL VALLO (TP) DI POTENZA PARI A 37,2 MW E RELATIVE OPERE DI CONNESSIONE ALLA RTN

PROGETTO DEFINITIVO

COMMITTENTE

LIMES 22 S.r.l.
Via Giuseppe Giardina 22 - 96018 Pachino (SR), Italia
Tel. +39 0236516713

LIMES RENEWABLE ENERGY

SVILUPPATORE

IBS ENERGY S.r.l.
Via Sardegna, 32, 20146, Milano-Italia
Tel. +39 348 -info@ibsenergy.it

PROGETTISTA

Hydro Engineering s.s.
di Damiano e Mariano Galbo
via Rossotti, 39
91011 Alcamo (TP) Italy

galbo mariano
30.10.2023
12:38:32
GMT+01:00

ORDINE DEGLI INGEGNERI
Ing. Mariano Galbo
N. 724
PROV. TRAPANI

OGGETTO DELL'ELABORATO

STRALCIO DEL PIANO FAUNISTICO VENATORIO

REV.	DATA	ATTIVITA'	REDATTO	VERIFICATO	APROVATO
0	Agosto 2023	PRIMA EMISSIONE	AC	GL	MG

CODICE PROGETTISTA	DATA	SCALA	FORMATO	FOGLIO	CODICE COMMITTENTE
REC-SA-T44	Agosto 2023	1:25.000	A1	1 di 1	

NOME FILE: REC-SA-T44_STRALCIO DEL PIANO FAUNISTICO VENATORIO.dwg

LIMES 22 S.r.l. si riserva tutti i diritti su questo documento che non può essere riprodotto neppure parzialmente senza la sua autorizzazione scritta.

ISO A1