

DOCUMENTAZIONE FOTOGRAFICA

Il presente elaborato riporta il rilievo fotografico effettuato nell'area di intervento. Si riportano di seguito le immagini più significative che evidenziano le caratteristiche principali dell'area, riprese da differenti punti di vista.

Si evidenziano le visuali dai punti di vista principali di maggior interesse, dalla viabilità principale e secondaria, dalle porzioni di territorio abitate fino alla vista di dettaglio dei terreni interessati dalle opere in progetto.

PUNTI DI VISTA FOTOGRAFICI

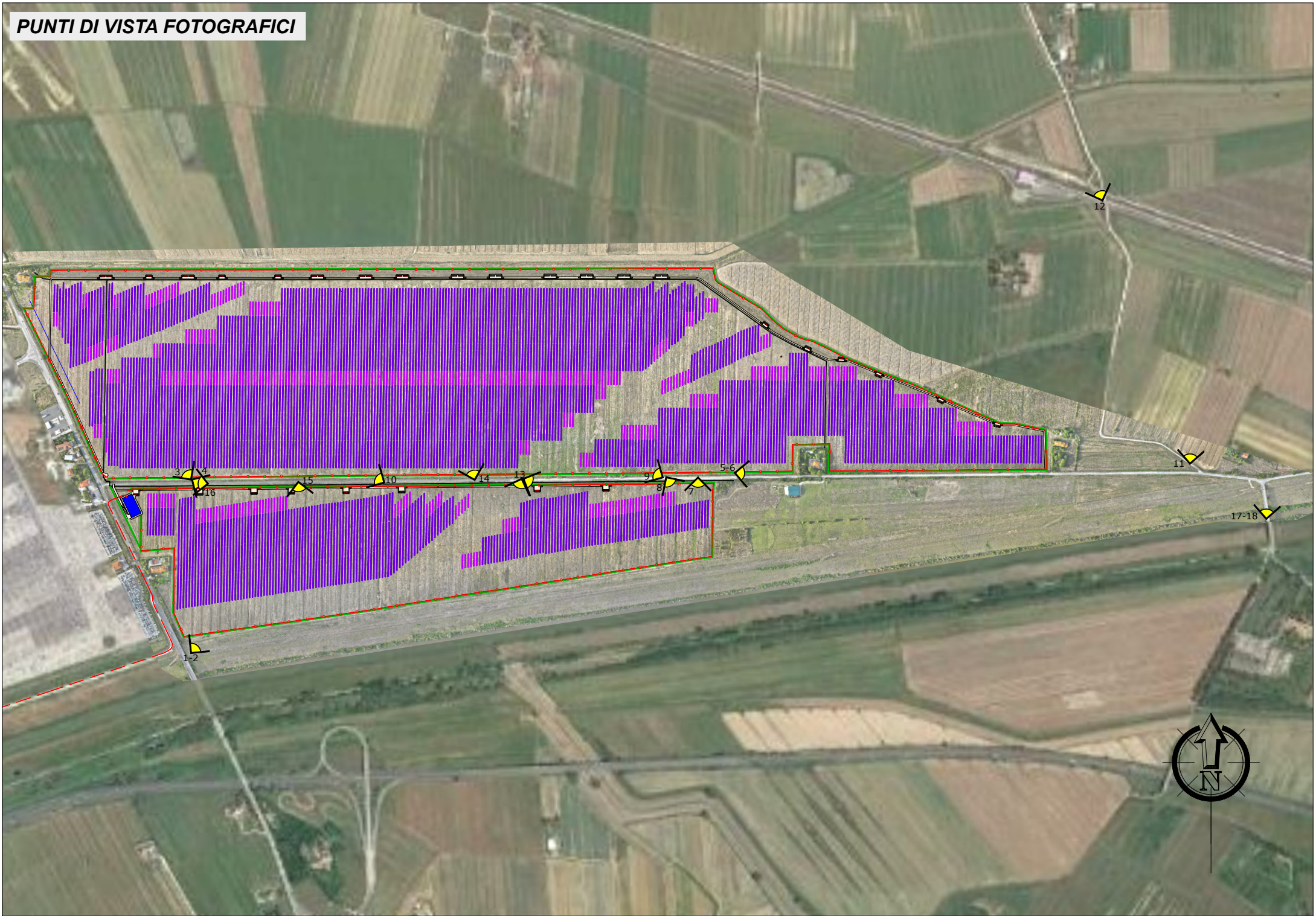



Fotografia 1 vista verso est dall'Argine destro dello Scolmatore dell'Arno presso la SR 206



Fotografia 2 vista verso nord-est dall'Argine destro dello Scolmatore dell'Arno presso la SR 206



Fotografia 3 vista verso nord da Via dello Zannone



Fotografia 4 vista verso nord da Via dello Zannone



Fotografia 5 vista verso nord da Via dello Zannone



Fotografia 6 vista verso nord da Via dello Zannone



Fotografia 7 vista verso sud da Via dello Zannone



Fotografia 8 vista verso sud da Via dello Zannone



Fotografia 9 vista verso sud-ovest da Via dello Zannone



Fotografia 10 vista verso sud-ovest da Via dello Zannone



Fotografia 11 vista verso ovest all'incrocio tra via dello Zannone e Via Santa Maria



Fotografia 12 vista verso ovest dal cavalcavia di Via Santa Maria



Fotografia 13 vista dei tralicci Terna presenti nel lotto a nord e sud di Via dello Zannone



Fotografia 14 vista verso ovest da via dello Zannone



Fotografia 15 vista verso est da via dello Zannone



Fotografia 16 vista verso sud da via dello Zannone



Fotografia 17 vista verso ovest dello Scolmatore dell'Arno presso il ponte di Via della Marginata



Fotografia 18 vista verso nord ovest dello Scolmatore dell'Arno presso il ponte di Via della Marginata