



REGIONE TOSCANA  
 PROVINCIA DI LIVORNO  
 COMUNE DI COLLESALVETTI

**PROGETTO DI IMPIANTO AGRIVOLTAICO  
 E OPERE CONNESSE DENOMINATO "GRICCIANO"  
 IN COMUNE DI COLLESALVETTI (LI)**  
 Potenza installata 68 MW

PROGETTO DEFINITIVO

ELABORATO N°	TITOLO ELABORATO	SCALA
<b>T15</b>	SEZIONI DI SCAVO ELETTRODOTTI	<b>1:50</b>
		DATA
PRIMA EMISSIONE	Valutazione di Impatto Ambientale Art.23 D.Lgs.152/2006	<b>Dicembre 2023</b>

GRUPPO DI PROGETTAZIONE

FIRMA



TAUW Italia S.r.l.  
 Galleria Giovan Battista Gerace 14  
 56124 Pisa



Dott. Ing. ANTONIO CAPELLINO  
 Dott. Arch. DANIELE BORGNA  
 Geom. ALBERTO BALSAMO  
 Dott. Ing. ALBERTO BONELLO  
 Dott. Arch. IVANO GARELLI  
 Corso Armando Diaz 23/1 - 12084 - Mondovì (CN)  
 ☎ 0174 55 12 47  
 ✉ info@e3studio.it e3studio@legalmail.it



ALBERTO DAZZI  
 agronomo

Dott. Agr. Alberto DAZZI  
 Mob. 3333778233  
 dazzialberto@tiscali.it  
 Via Campo d'Appio 142/A  
 54033 Carrara (MS)

SVILUPPATORE



DCC Srl  
 Development Consulting Company

DCC Srl  
 Via Edmondo De Amicis n° 15  
 90143 - Palermo (PA)  
 P. Iva: 06948730822  
 ✉ dccsrl2050@gmail.com

COMMITTENTE

FIRMA



EDISON Spa  
 Foro Buonaparte, n. 31 - 20121 Milano  
 Partita IVA 08263330014  
 ☎ 02/6222.1  
 www.edison.it

**POSA CAVI BT IN TERRENO NATURALE**  
 (tratti tra Inverter di stringa e cabine di campo)

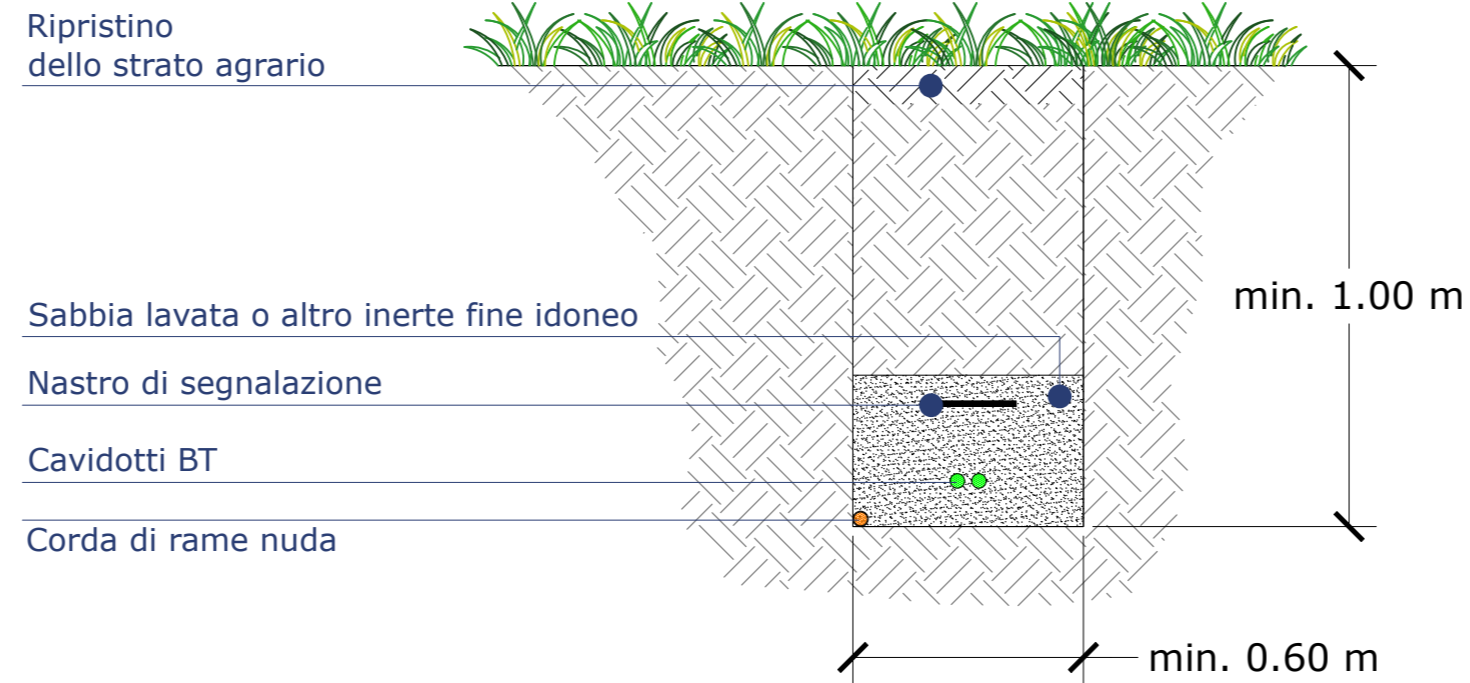

**POSA CAVI BT SOTTO PISTA PERIMETRALE DELL'IMPIANTO**

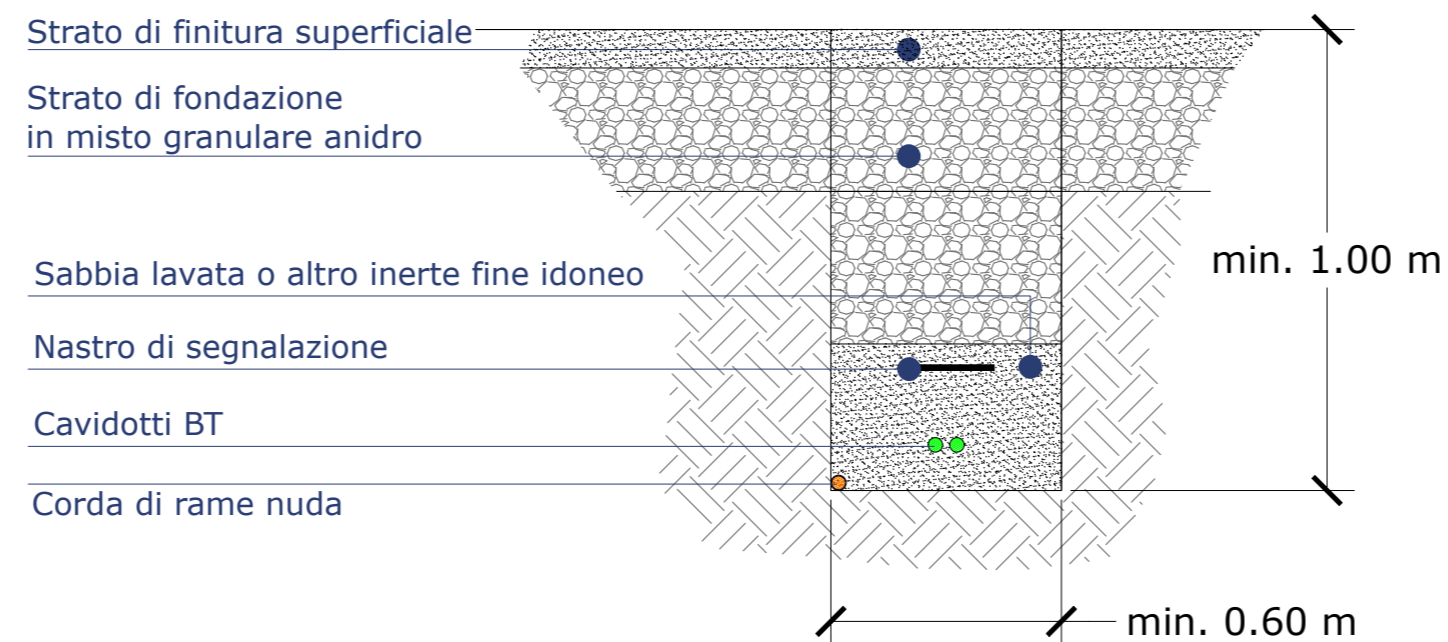

**POSA CAVI MT SOTTO PISTA PERIMETRALE DELL'IMPIANTO**  
 (es. Tratto tra Cabina di campo "1" e Cabina di campo "2")

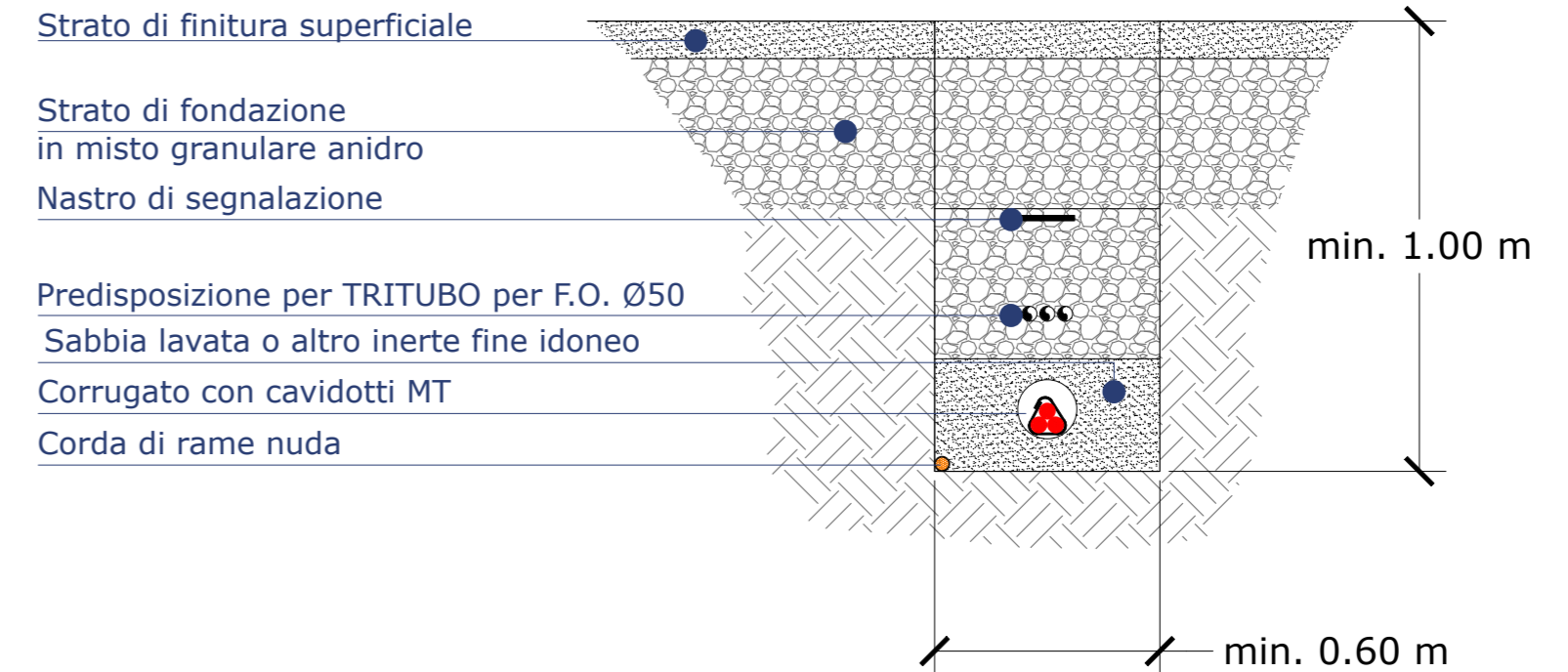

**POSA CAVI MT SOTTO PISTA PERIMETRALE DELL'IMPIANTO**  
 (es. Tratto tra Cabina di campo "8" e Cabina di raccolta MT)

