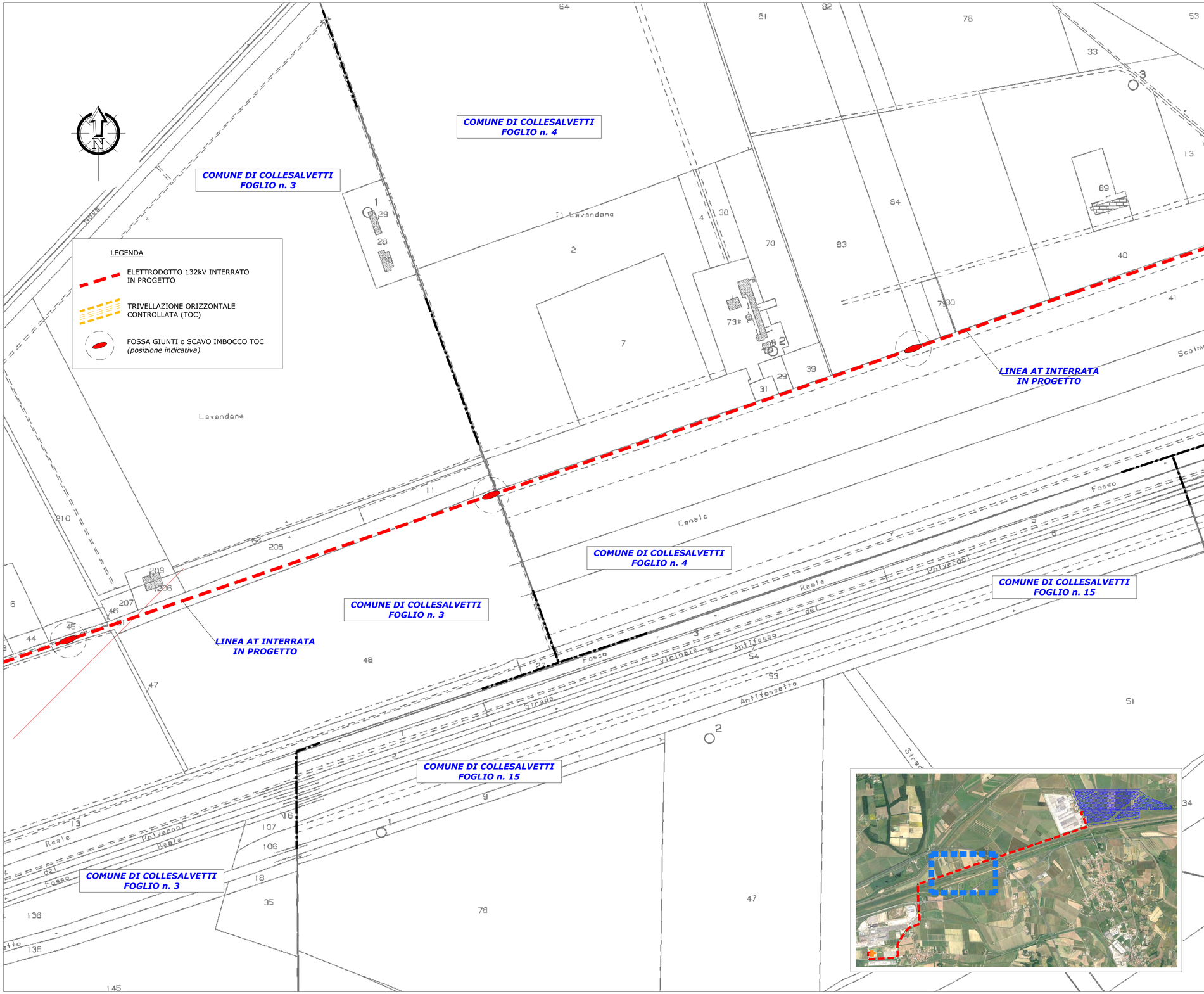

REGIONE TOSCANA
PROVINCIA DI LIVORNO
COMUNE DI COLLESALVETTI

PROGETTO DI IMPIANTO AGRIVOLTAICO
E OPERE CONNESSE DENOMINATO "GRICCIANO"
IN COMUNE DI COLLESALVETTI (LI)
Potenza installata 68 MW

PROGETTO DEFINITIVO

ELABORATO N°	TITOLO ELABORATO	SCALA
E04.3	OPERE DI CONNESSIONE PLANIMETRIA CATASTALE Tavola C : Località Lavandone	1:2000 DATA
PRIMA EMISSIONE	Valutazione di Impatto Ambientale Art.23 D.Lgs.152/2006	Dicembre 2023

GRUPPO DI PROGETTAZIONE	FIRMA
TAUW TAUW Italia S.r.l. Galleria Giovan Battista Gerace 14 56124 Pisa	
e3 STUDIO DI CAPELLINO E ASSOCIATI ENGINEERING ENVIRONMENT ENERGY Dott. Ing. ANTONIO CAPELLINO Dott. Arch. DANIELE BORGNA Geom. ALBERTO BALSAMO Dott. Ing. ALBERTO BONELLO Dott. Arch. IVANO GARELLI Corso Armando Diaz 23/1 - 12084 - Mondovì (CN) ☎ 0174 55 12 47 ✉ info@e3studio.it ✉ e3studio@legalmail.it	
ALBERTO DAZZI agronomo Dott. Agr. Alberto DAZZI Mob. 3333778233 dazzialberto@tiscali.it Via Campo d'Appio 142/A 54033 Carrara (MS)	
SVILUPPATORE	
DCC Development Consulting Company **DCC Srl** Via Edmondo De Amicis n° 15 90143 - Palermo (PA) P. Iva: 06948730822 ✉ dccsrl2050@gmail.com	
COMMITTENTE	**FIRMA**
EDISON **EDISON Spa** Foro Buonaparte, n. 31 - 20121 Milano Partita IVA 08263330014 ☎ 02/6222.1 www.edison.it	