

TU9
x 574528
y 4527132
 (WGS 84 UTM 33N)

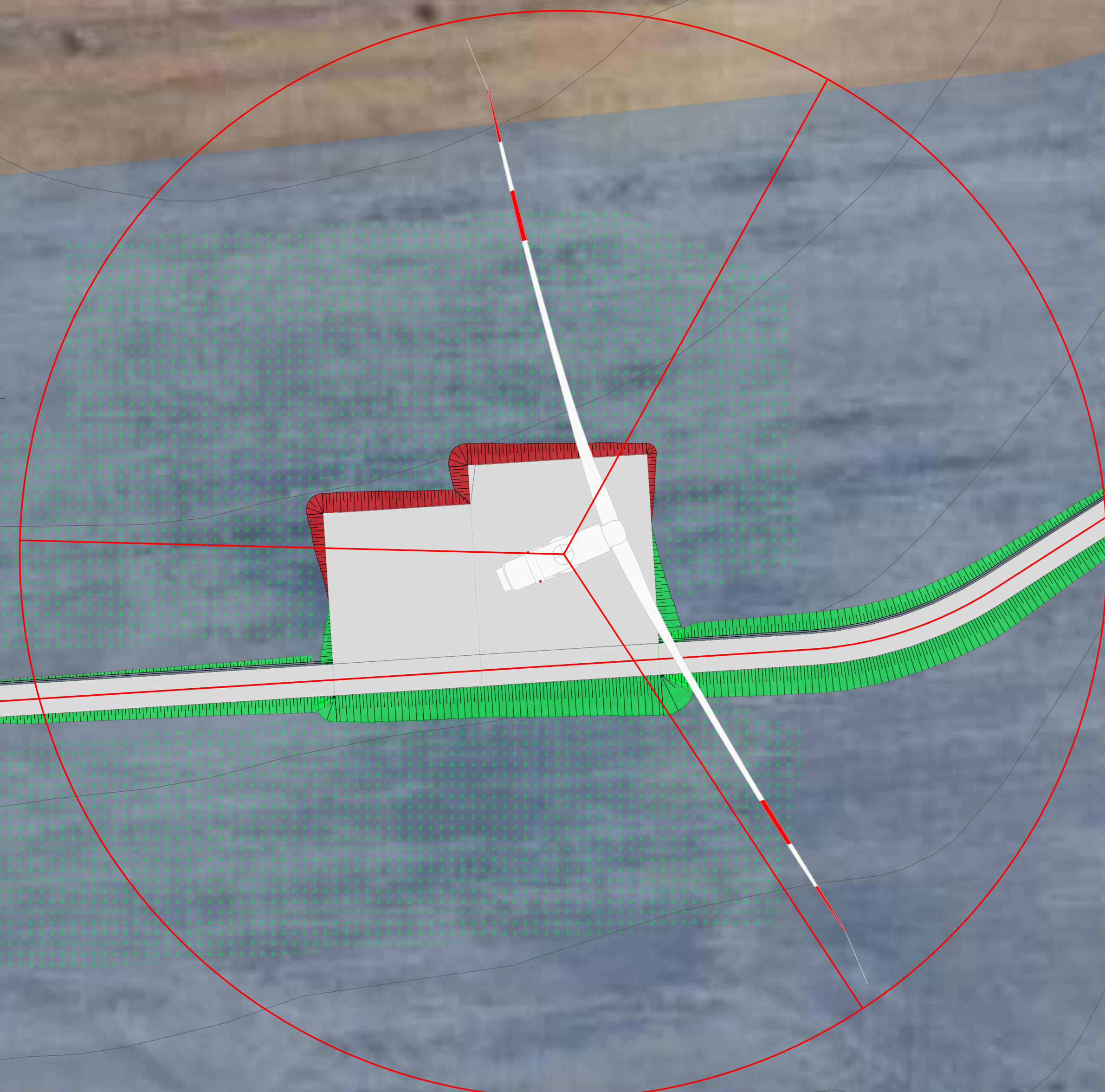

**Area con
 pendenze elevate**

Alberi

UBICAZIONE WTG:
 REGIONE: BASILICATA
 COMUNE: FORENZA (PZ)
 FOGLIO: 21
 PARTIC.: 123 (WTG 9), 285 (WTG 10)

- LEGENDA**
- Aerogeneratore
 - Strade e piazzole impianto
 - Storni
 - Rinterni
 - Strada esistente in buono stato
 - Asse strada di nuova realizzazione
 - Asse strada esistente da adeguare
 - Asse strada temporanea
 - Area naturalizzata in fase di Esercizio
 - Vegetazione alta, alberi
 - Vegetazione selvaggia e controllata
 - Area incolta
 - Aree con pendenze elevate
 - Aree di raccolta e deflusso acque superficiali

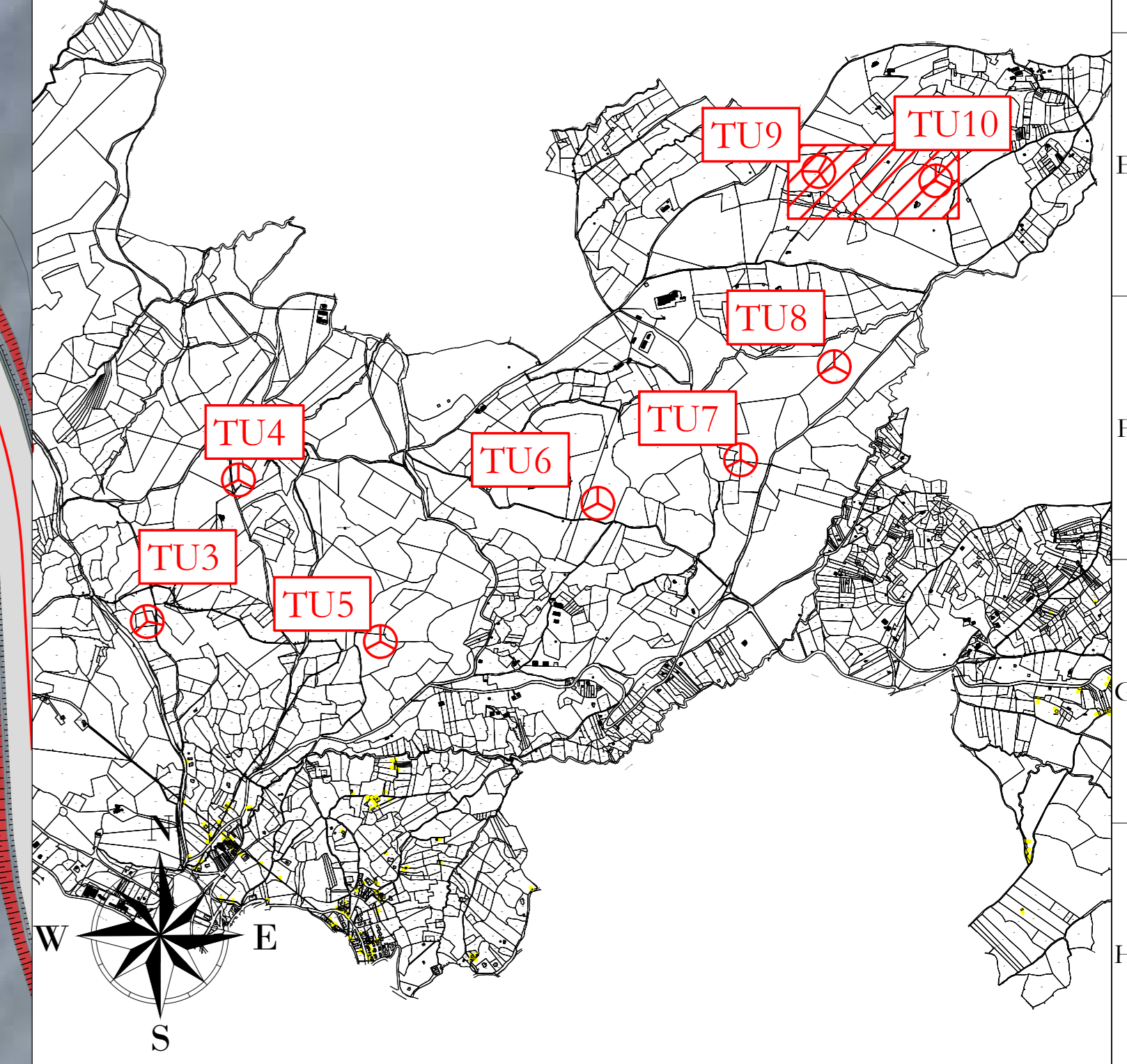
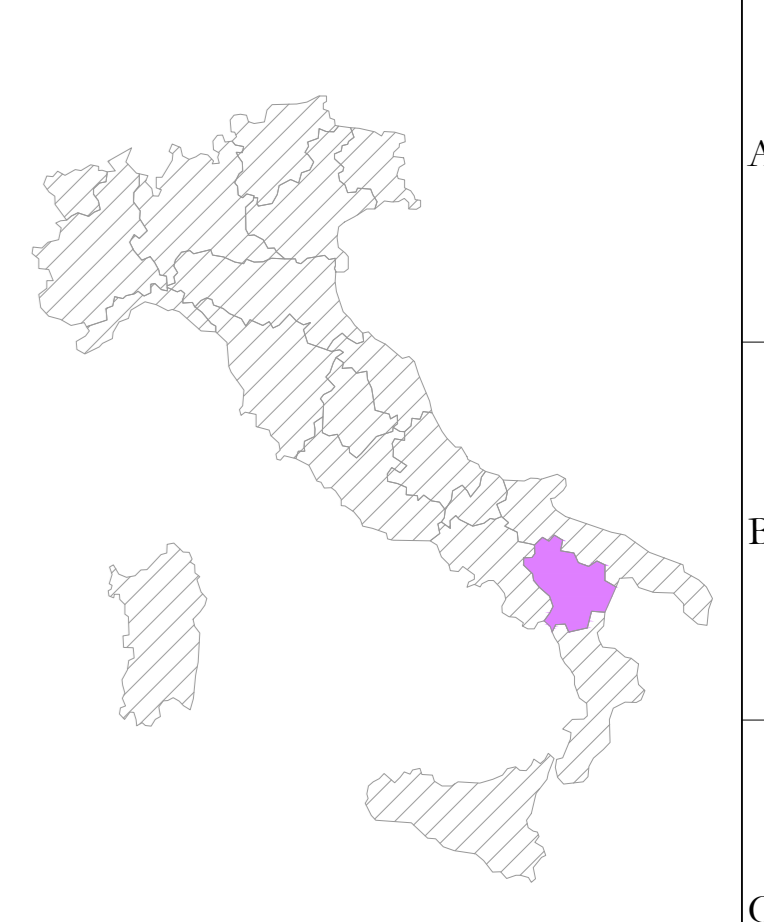

AREN Green S.r.l.
 Società soggetta alla direzione e coordinamento di AREN Electric Power Sp.A.
 Sede legale e amministrativa: Via dell'Argonne n. 308 | 47522 Cesena (FC) | P.I. n° 39 0547 415245
 Iscritta nel Registro delle Imprese della Romagna - Forlì-Cesena e Rimini | REA: 520/98 | C.F./P.Iva 04032170481

COMUNI DI FORENZA, PALAZZO SAN GERVASIO (PZ)
 LOCALITA' "TUFAROLI"

**PROGETTO PER LA REALIZZAZIONE DI
 IMPIANTO EOLICO
 "TUFAROLI"**

REDAZIONE / PROGETTISTA:
Arene Electric Power Spa
 Società per Azioni con Unico Socio
 Via dell'Argonne 308 - 47522 Cesena (FC)
 P.I. n° 39 0547 415245 - Fax n° 39 0547 415274
 P.Iva 04032170481
 Registro delle Imprese di Forlì-Cesena R.E.A. 317048

TITOLO / LIBRO / FOLIO:
 Ing. Saverio Ucci
 Ordine Ingegneri di Forlì-Cesena
 Matr. 2866

TITOLO / LIBRO / FOLIO:
 Planimetria su ortofoto - Fase di esercizio - TU9-TU10 (2/3)

REV.	DESCRIZIONE	DATA	REDATTO	VERIFICATO	APPROVATO
00	Prima emissione	09/01/2023	E.Troiani	D.Zampieri	S.Ucci
01					
02					
03					
04					

FILE: \\TU9\DC_APP\TU9\XXXX_01.dwg
 LA DIFFUSIONE E RIPRODUZIONE, ANCHE PARZIALE, DI QUESTA TAVOLA E' VIETATA A TERMINI DI LEGGE