

Sezione 94  
Progressiva: 0+940.00  
Scala: 1:100  
Quota di Riferimento: 520.00

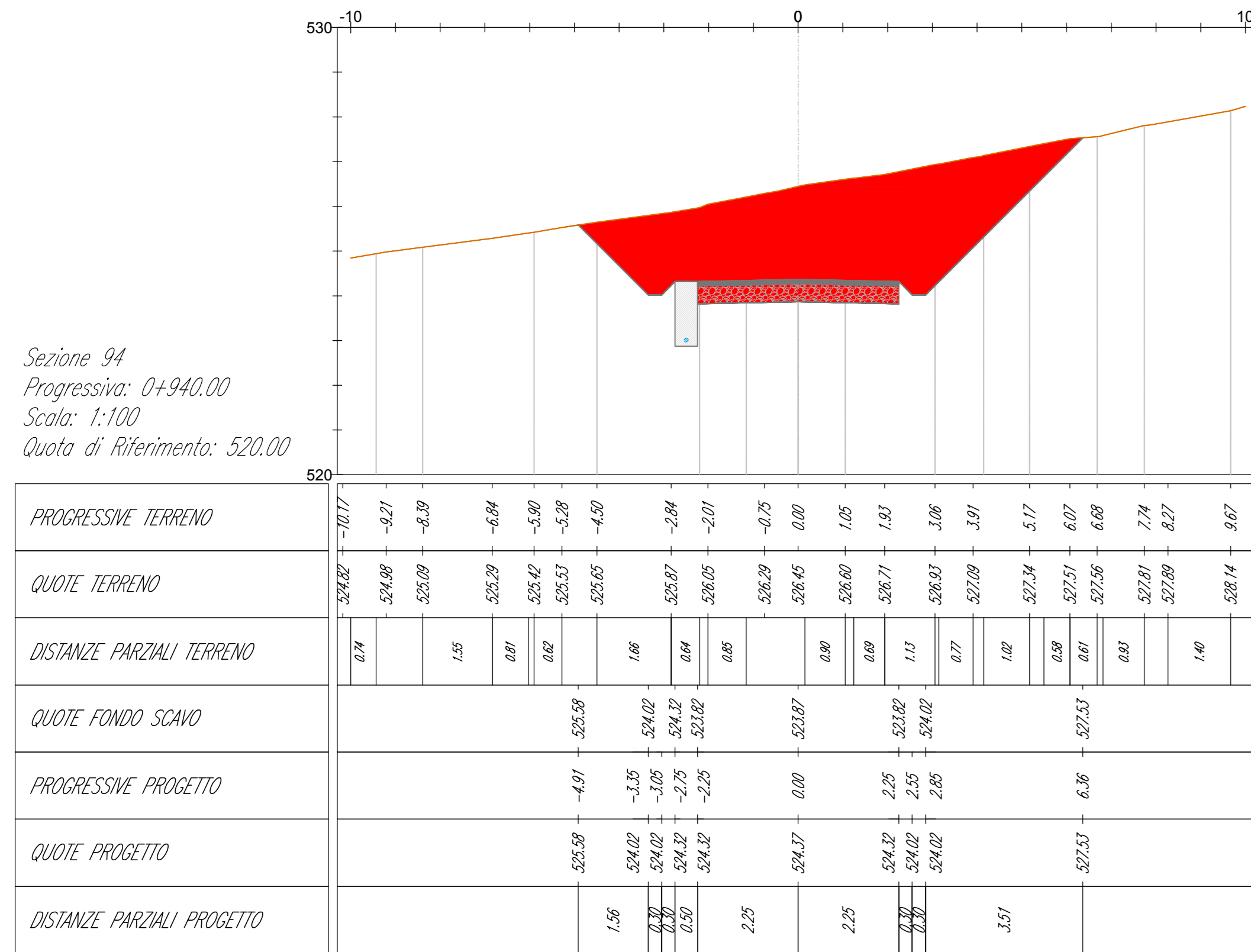

Sezione 95  
Progressiva: 0+950.00  
Scala: 1:100  
Quota di Riferimento: 520.00

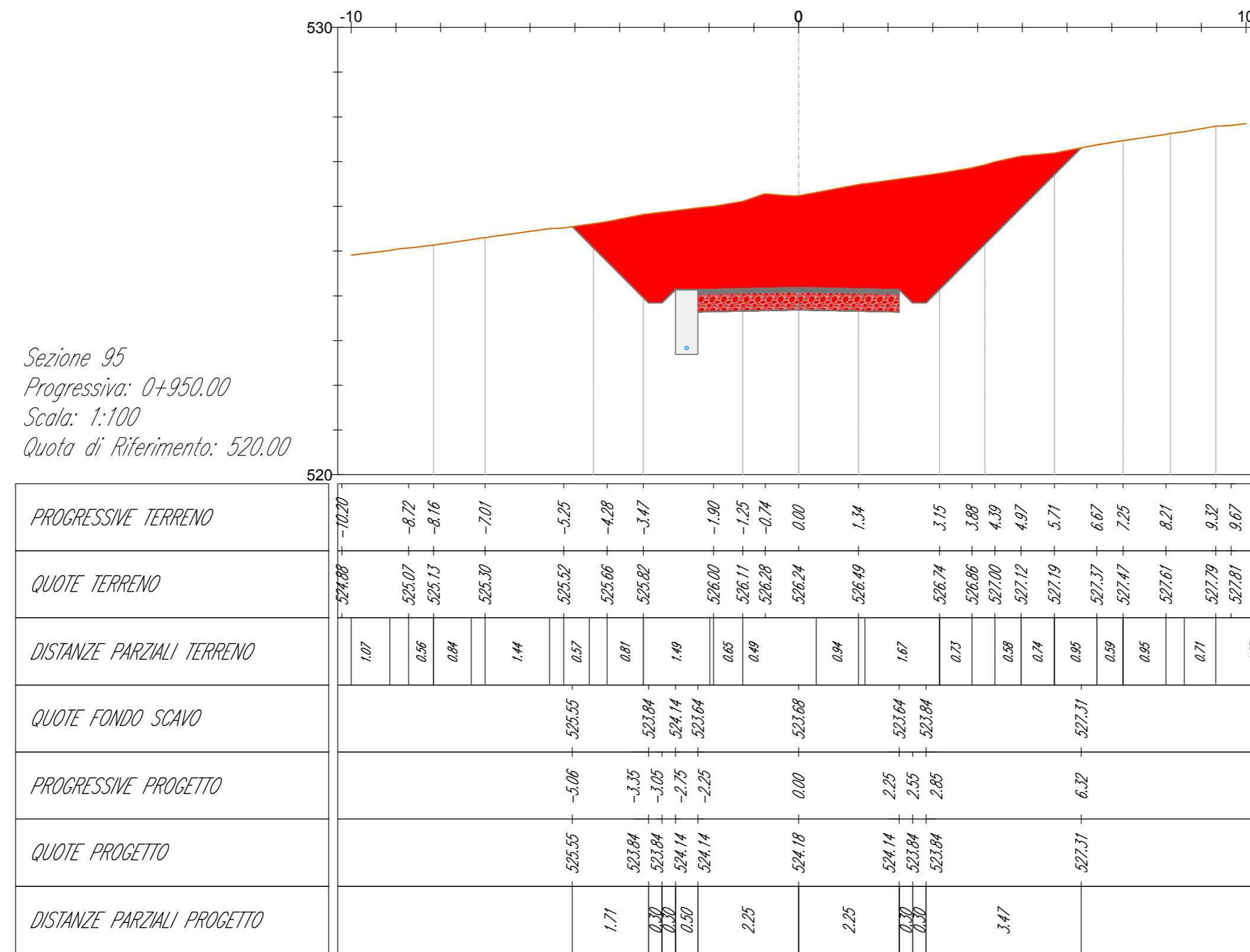

Sezione 96  
Progressiva: 0+960.00  
Scala: 1:100  
Quota di Riferimento: 520.00

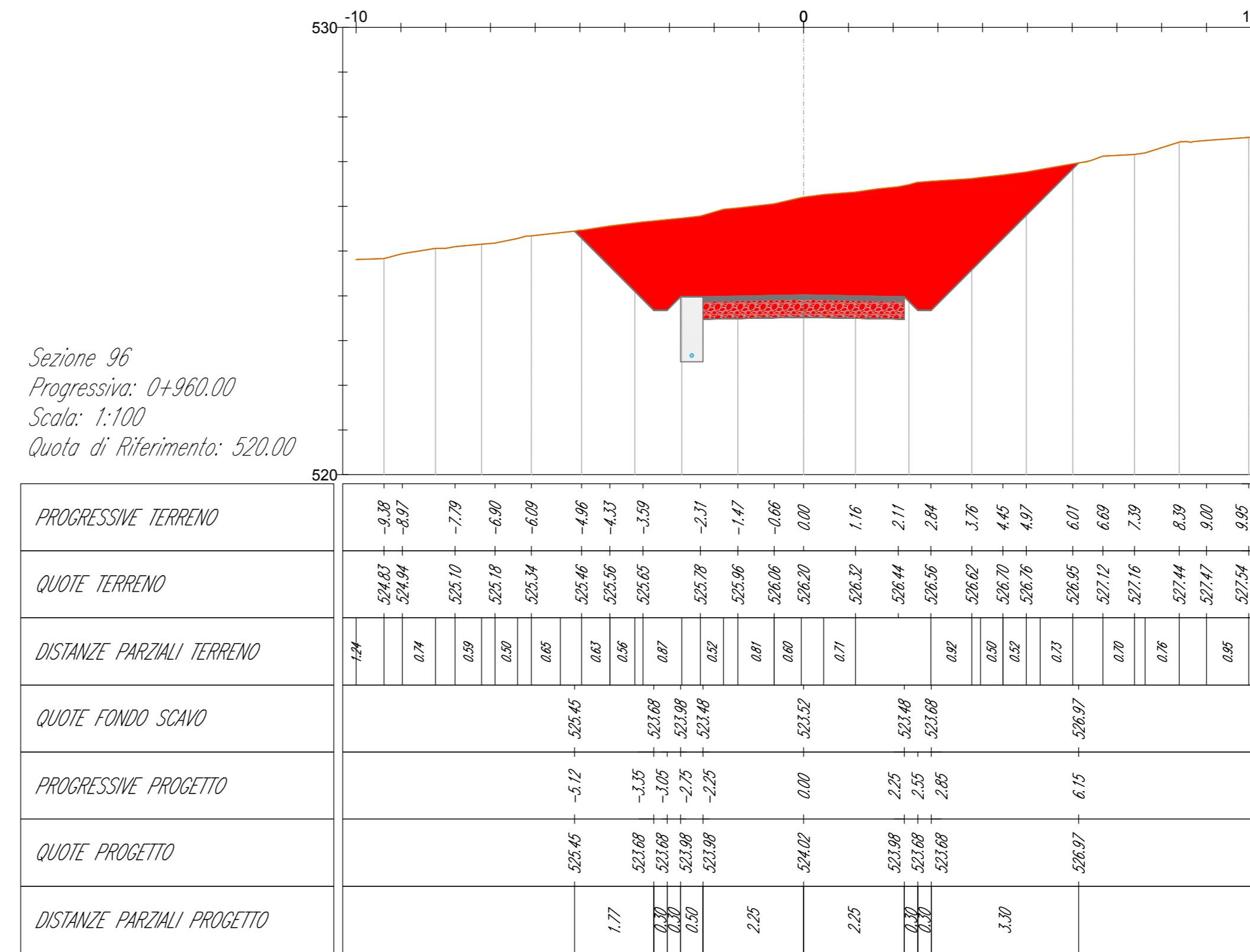

Sezione 97  
Progressiva: 0+970.00  
Scala: 1:100  
Quota di Riferimento: 520.00

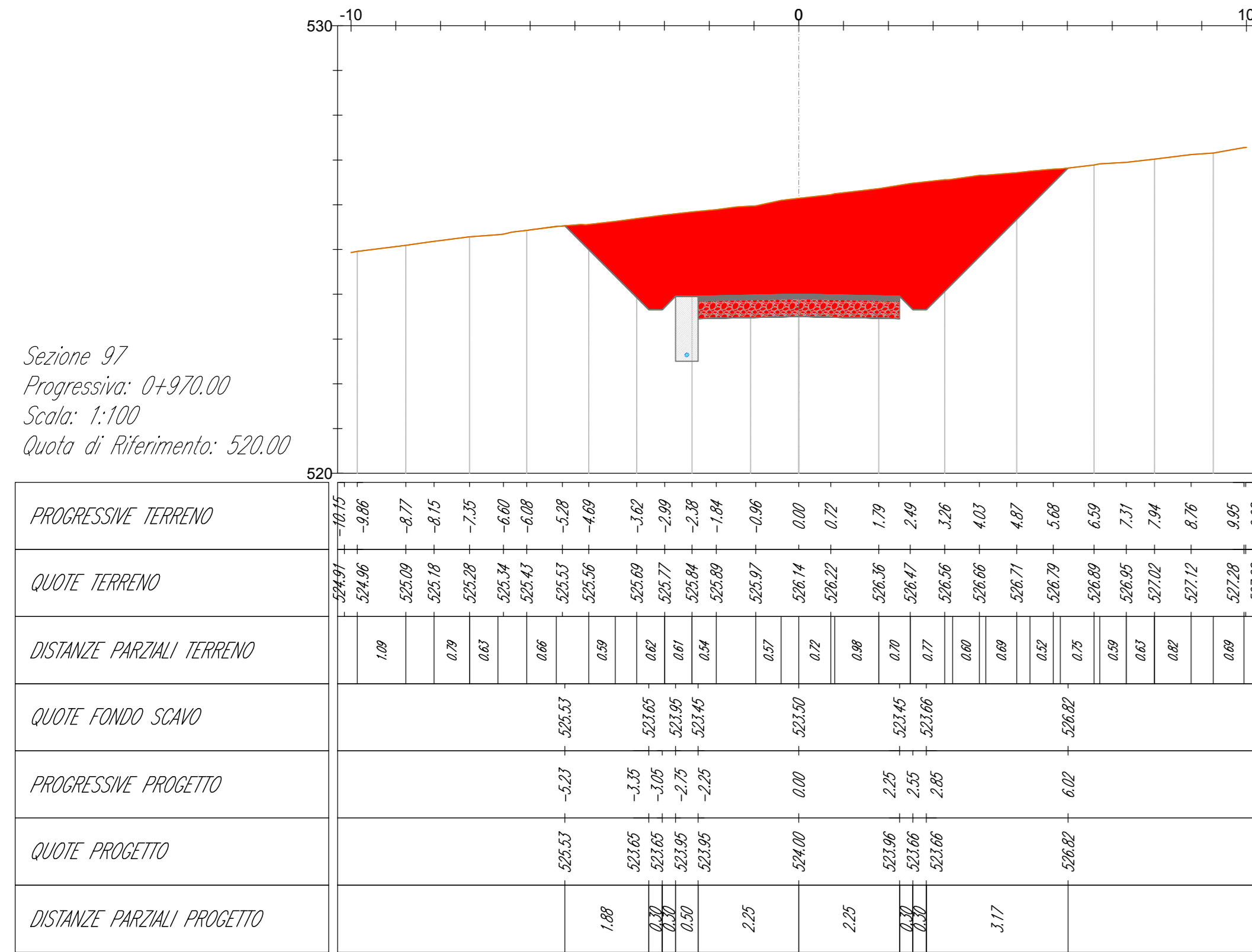

Sezione 98  
Progressiva: 0+979.66  
Scala: 1:100  
Quota di Riferimento: 520.00

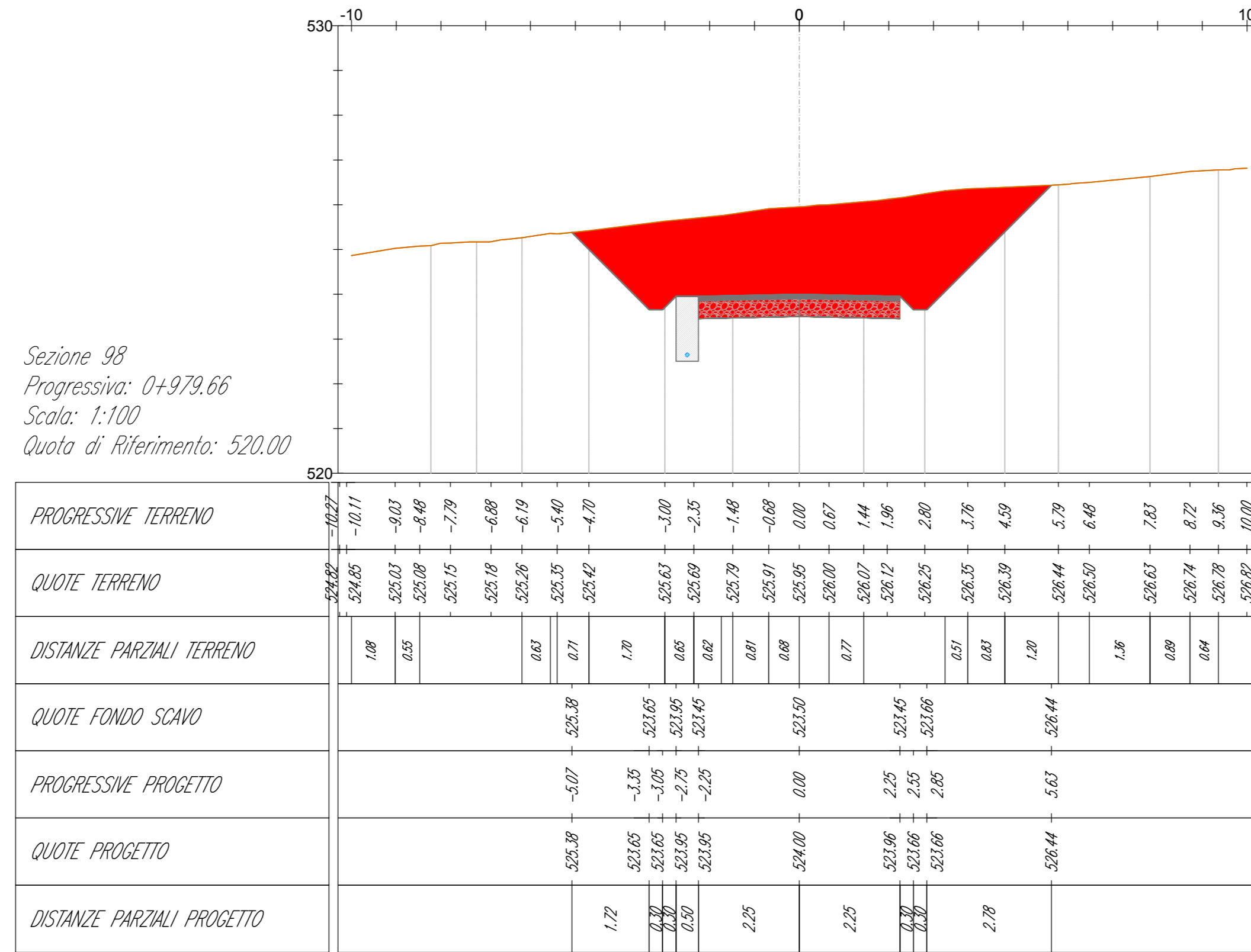

Sezione 99  
Progressiva: 0+990.00  
Scala: 1:100  
Quota di Riferimento: 520.00

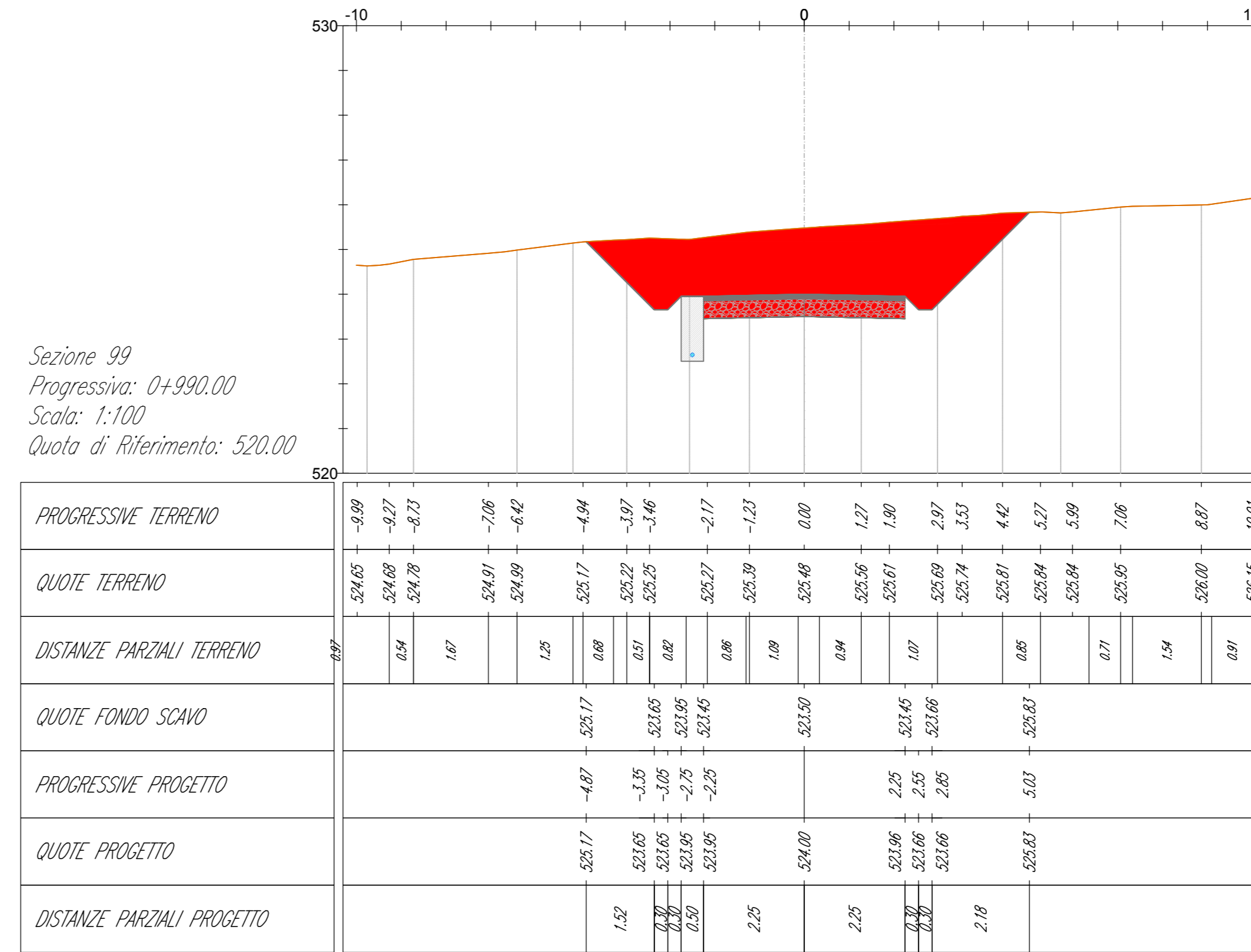

Sezione 100  
Progressiva: 1+000.00  
Scala: 1:100  
Quota di Riferimento: 520.00

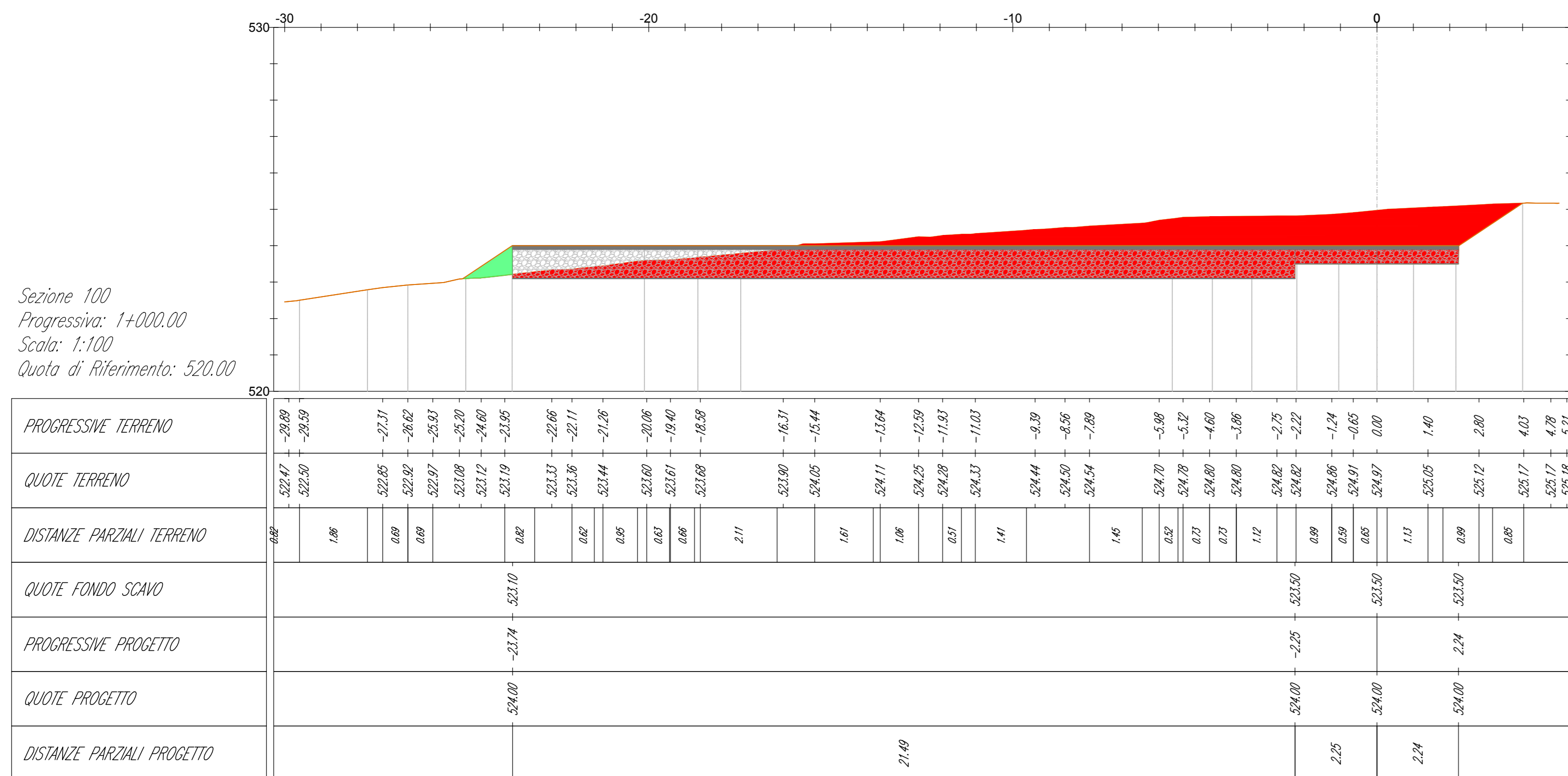

**LEGENDA**

- Muro stabilizzato
- Inerte
- Sterro
- Rinverso
- Terreno esistente
- Sezione Cavalletto

Map showing the layout of the wind farm with turbines labeled TU5, TU6, TU7, TU8, TU9, and TU10. A north-south orientation arrow is provided.

**AREN Green S.r.l.**  
Società soggetta alla direzione e coordinamento di AREN Electric Power S.p.A.  
Sede legale e amministrativa: Via dell'Arco a. n. 308 | 47022 Cesena (FC) | P.I. +39 0547 415245  
Iscritta nel Registro delle Imprese della Romagna - Forlì-Cesena e Rimini | REA 520908 | C.F./P.IVA 04052170401

**COMUNI DI FORENZA, PALAZZO SAN GERVASIO (PZ)  
LOCALITÀ "TUFAROLI"**

**PROGETTO PER LA REALIZZAZIONE DI  
IMPIANTO EOLICO  
"TUFAROLI"**

<b>REDAZIONE (PROGETTISTA)</b> Aren Electric Power Spa Società per Azioni con Fidejussio Via dell'Arco a. n. 308 - 47022 Cesena (FC) P.I. +39 0547 415245 - Fax +39 0547 415274 P.IVA 04052170401	<b>TORNO E FIRMA (ARCHITETTO)</b> Ing. Saverio Tibi Ordine degli Ingegneri di Forlì-Cesena Mar. 2006
------------------------------------------------------------------------------------------------------------------------------------------------------------------------------------------------------------------	---------------------------------------------------------------------------------------------------------------

Sezioni trasversali - TU9-TU10 (12/14)

COORDINAMENTO: TUHDCS\_0.9/T10|2|1.7|0.0 | FORMATA: A0 | SCALA: 1:100 | FASE: PROGETTO DEFINITIVO

REVISIONE	DESCRIZIONE	DATA	REDAZIONE	VERIFICATO	APPROVATO
01	Prima emissione	06/03/2013	E.Tombati	S.Zampa	S.Tibi
02					
03					
04					
05					

LA DIFFUSIONE E RIPRODUZIONE, ANCHE PARZIALE, DI QUESTA TAVOLA E' VIETATA A TERMINI DI LEGGE