

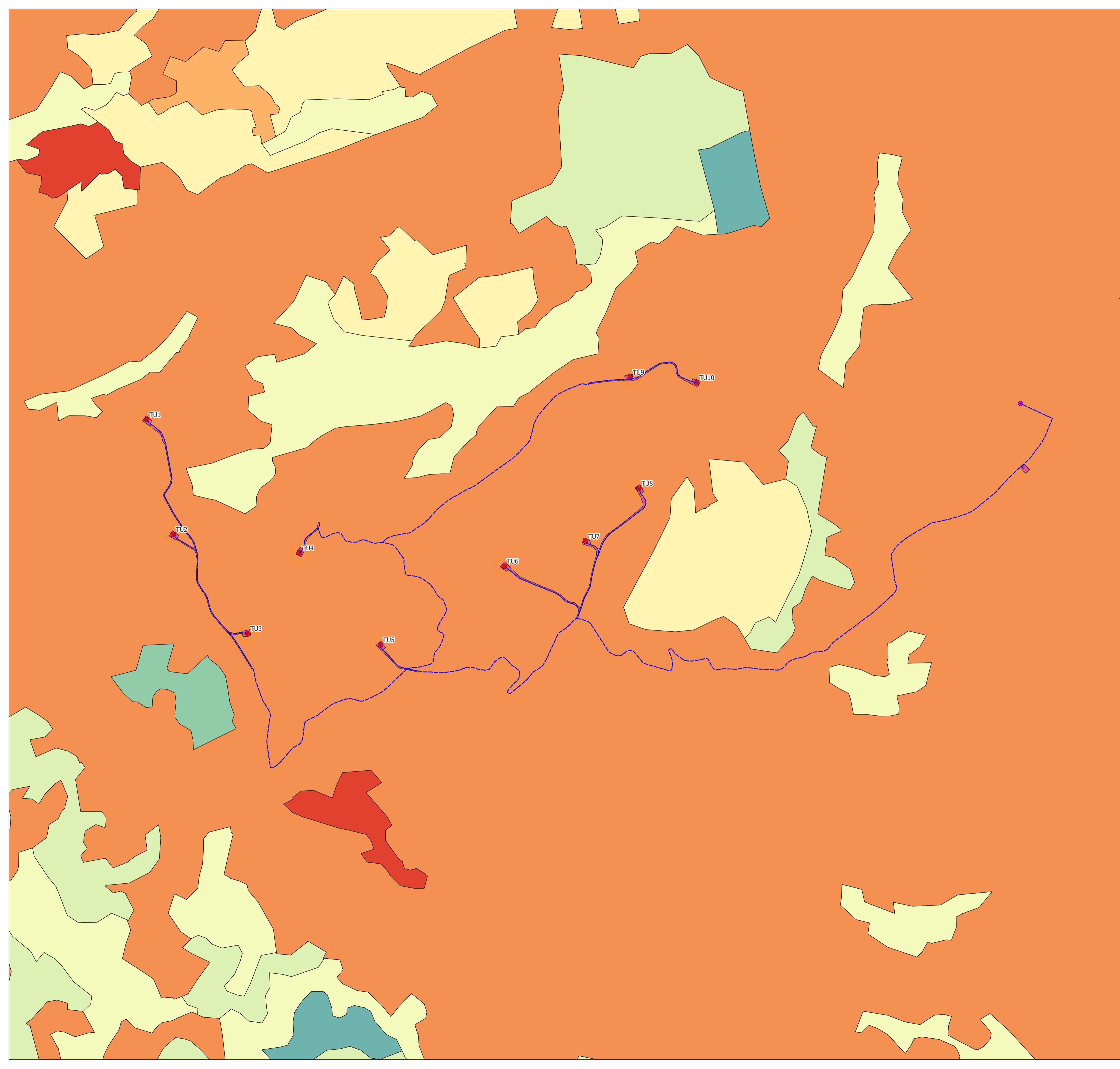

500 0 500 1.000 m

Legenda

- Posizioni WTG di progetto
 - - - Tracciato di Cavidotto AT
 - Strade e Piazzole definitive
 - Stazione Utente
 - SE TERNA
- UDS - Area 10km**
- 111 - Tessuto urbano continuo
 - 112 - Tessuto urbano discontinuo
 - 121 - Aree industriali o commerciali
 - 211 - Seminativi in aree non irrigue
 - 221 - Vigneti
 - 223 - Oliveti
 - 231 - Prati stabili
 - 242 - Sistemi colturali e particellari complessi
 - 243 - Aree prevalentemente occupate da colture agrarie con spazi naturali
 - 311 - Boschi di latifoglie
 - 312 - Boschi di conifere
 - 313 - Boschi misti
 - 321 - Aree a pascolo naturale e praterie d'alta quota
 - 324 - Aree a vegetazione boschiva e arbustiva in evoluzione
 - 512 - Bacini d'acqua



AREN Green S.r.l.
 Società soggetta alla direzione e coordinamento di AREN Electric Power S.p.A.
 Sede legale e amministrativa: Via dell'Arrigoni n. 308 | 47522 Cesena (FC) | ph. +39 0547 415245
 Iscritta nel Registro delle Imprese della Romagna - Forlì-Cesena e Rimini | REA 326908 | C.F./P.Iva 04032170401

COMUNI DI FORENZA E PALAZZO SAN GERVASIO (PZ)
 LOCALITÀ "TUFAROLI"

PROGETTO PER LA REALIZZAZIONE DI
IMPIANTO EOLICO
"TUFAROLI"

REDAZIONE /PROGETTISTA:
Aren Electric Power Spa
 Società per Azioni con Unico Socio
 Via dell'Arrigoni 308 - 47522 Cesena (FC)
 Ph. +39 0547 415245 - Fax +39 0547 415274
 P.Iva 03803880404
 Registro delle Imprese di Forlì-Cesena R.E.A. 317048



TIMBRO E FIRMA PROGETTISTA:
 Ing. Samuele Ulivi Online degli
 Ingegneri di Forlì-Cesena - matr. 2866

TITOLO ELABORATO:
 Inquadramento Uso del Suolo

<small>CODICE ELABORATO:</small> TUFDTGENT0.1 6 0.0 0.0	<small>FORMATO:</small> A1	<small>SCALA:</small> 1:15.000	<small>FASE:</small> PROGETTO DEFINITIVO
--	-------------------------------	-----------------------------------	---

REV.	DESCRIZIONE	DATA	REDATTO	VERIFICATO	APPROVATO
00	Prima emissione	09/11/2023	P. Amati	F. Piccinini	L. Masini
01					
02					
03					
04					